Firmato digitalmente da
MICHELE RESTAINO
SerialNumber = TINIT-RSTMHL56D24G942X

P.T.P.A.A.V. AREA n.2 - stralcio tavola S1 CARTA DELLA QUALITA' DEL TERROTORIO

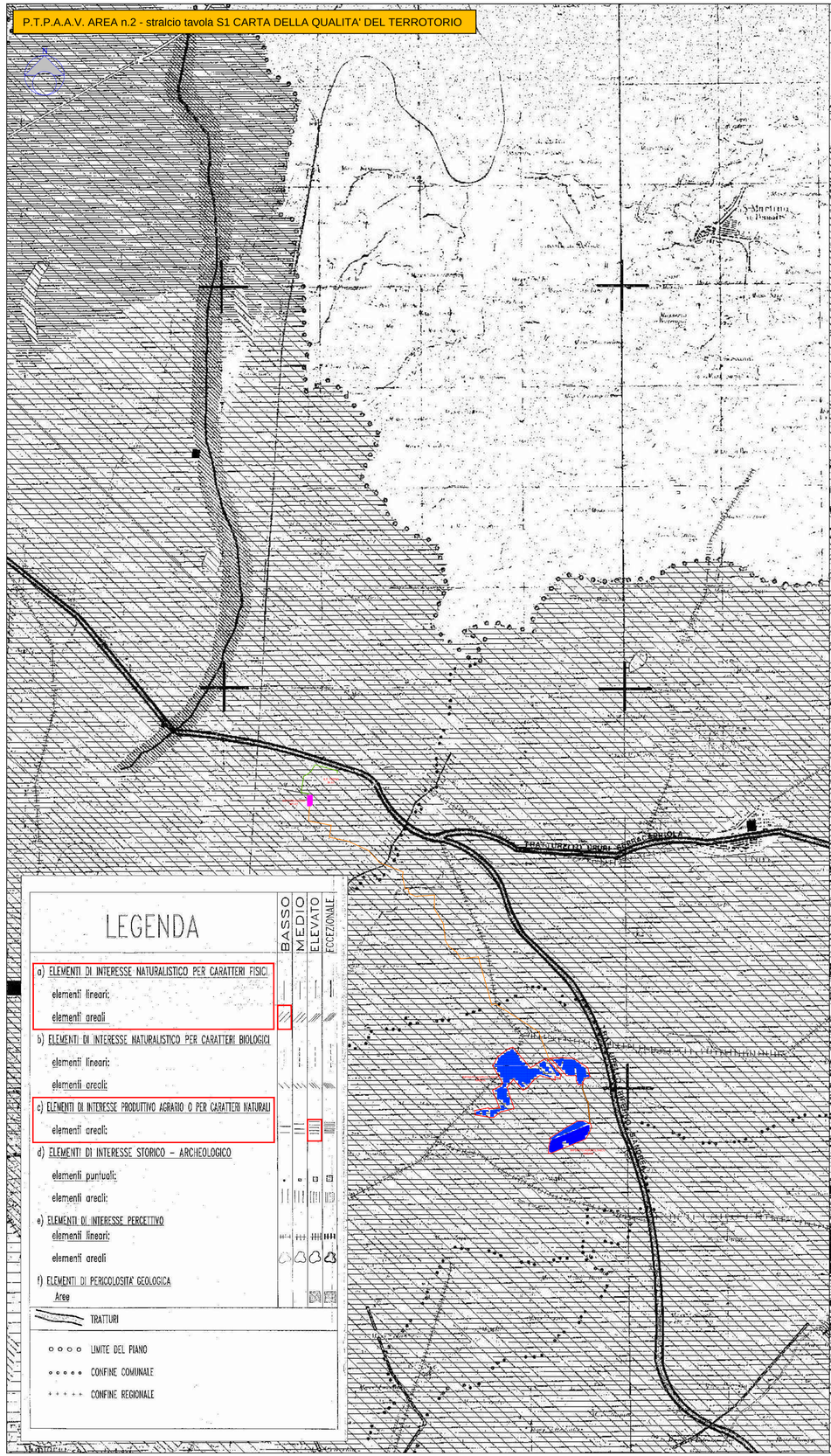

P.T.P.A.A.V. AREA n.2 - stralcio tavola P1 CARTA DELLA TRASFORMABILITA'

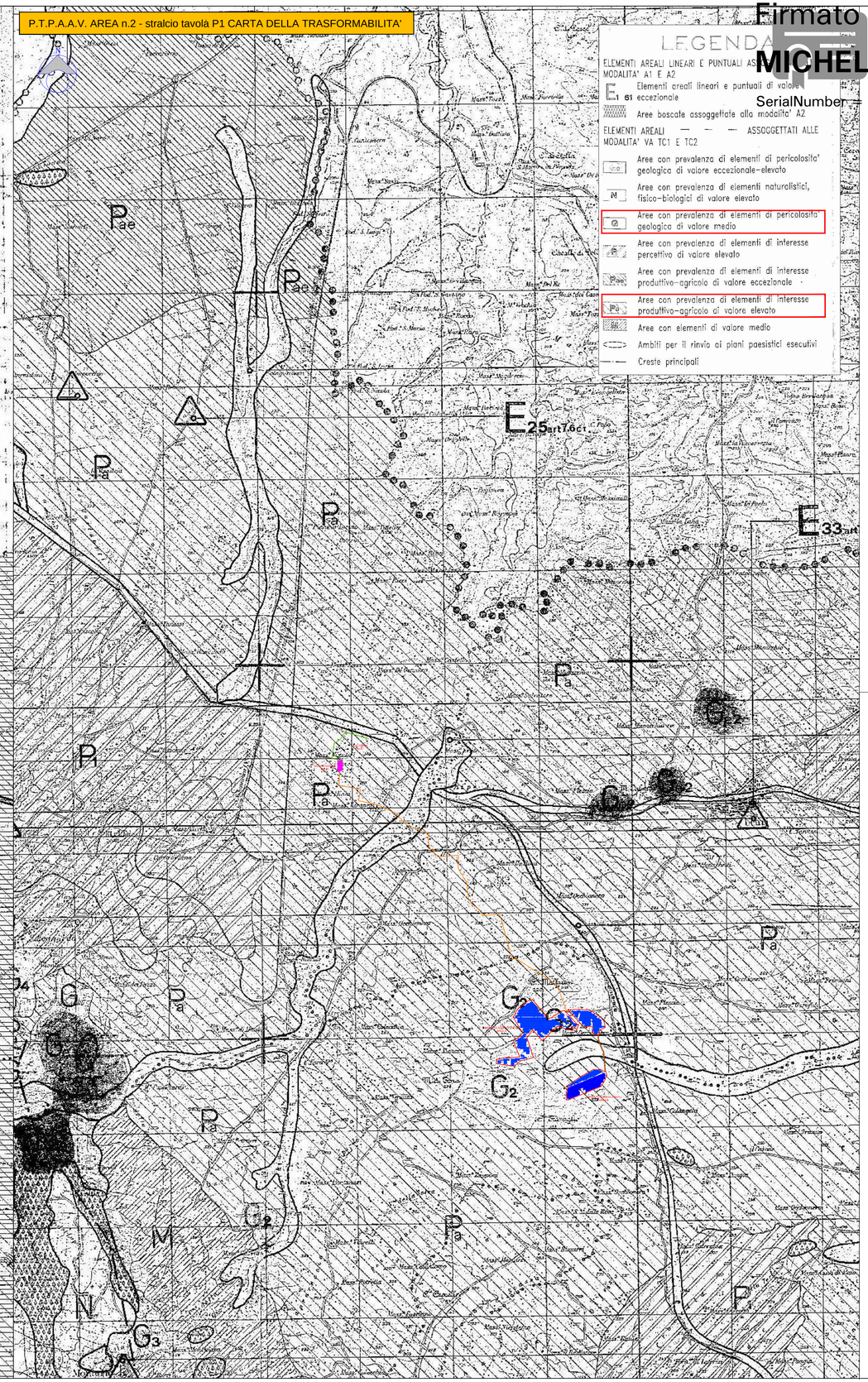

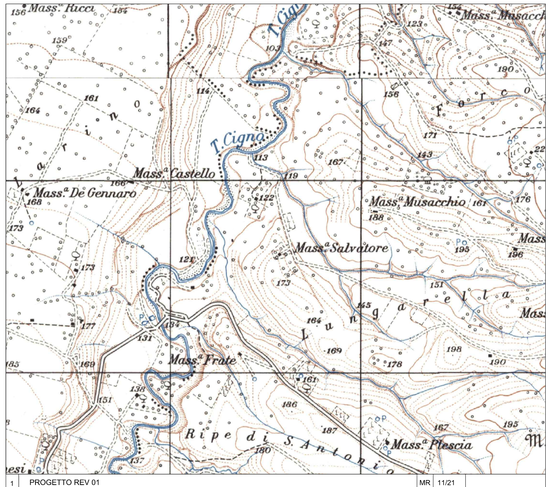

REV.	DESCRIZIONE E REVISIONE	Sigla	Data	Firma
1	PROGETTO REV 01	MR	11/21	
			EMESSO	

PROGETTAZIONE
GVC s.r.l.
Via Adua Pisano 1 - 85100 - Potenza
email: info@gvcingegneria.it - website: www.gvcingegneria.it
P.I.V.A. gvcsrl01ggingeneria
Direttore Tecnico:
dott. ing. MICHELE RESTAINO
Collaboratori GVC s.r.l. per il progetto:
dott. ing. GIORGIO MARIA RESTAINO
dott. ing. CARLO RESTAINO
dott. ing. ATTILIO ZOLFANELLI

GVC
SERVIZI DI INGEGNERIA

Committente: VERDE 4 S.R.L.

Verde 4 s.r.l.

Comune: COMUNI DI LARINO - URURI - MONTORIO NEI FRENTANI (CB)

COD. RIF: G/129/03/A/01/PD
ELABORATO | FILE

Opera: PROGETTO PER LA REALIZZAZIONE DI UN IMPIANTO AGRIVOLTAICO DI POTENZA NOMINALE PARI A 25.937,6 kWp DENOMINATO LARINO 7 - UBICATO IN LOCALITA' MACCHIA NEI, COMUNE DI MONTORIO NEI FRENTANI E NEI COMUNE DI URURI E LARINO (LOCALITÀ PIANI DI LARINO)

Categoria | N.° | PD | Scala 1:25.000

Oggetto: PROGETTO DEFINITIVO

P.T.P.A.A.V. AREA n.2 - STRALCIO PIANO

A-26

Questo disegno è di nostra proprietà riservata a termine di legge e ne è vietata la riproduzione anche parziale senza nostra autorizzazione scritta