

- AREA DI IMPIANTO
- ELEMENTO VINCOLATO

CARTA DEI VINCOLI ARCHITETTONICI

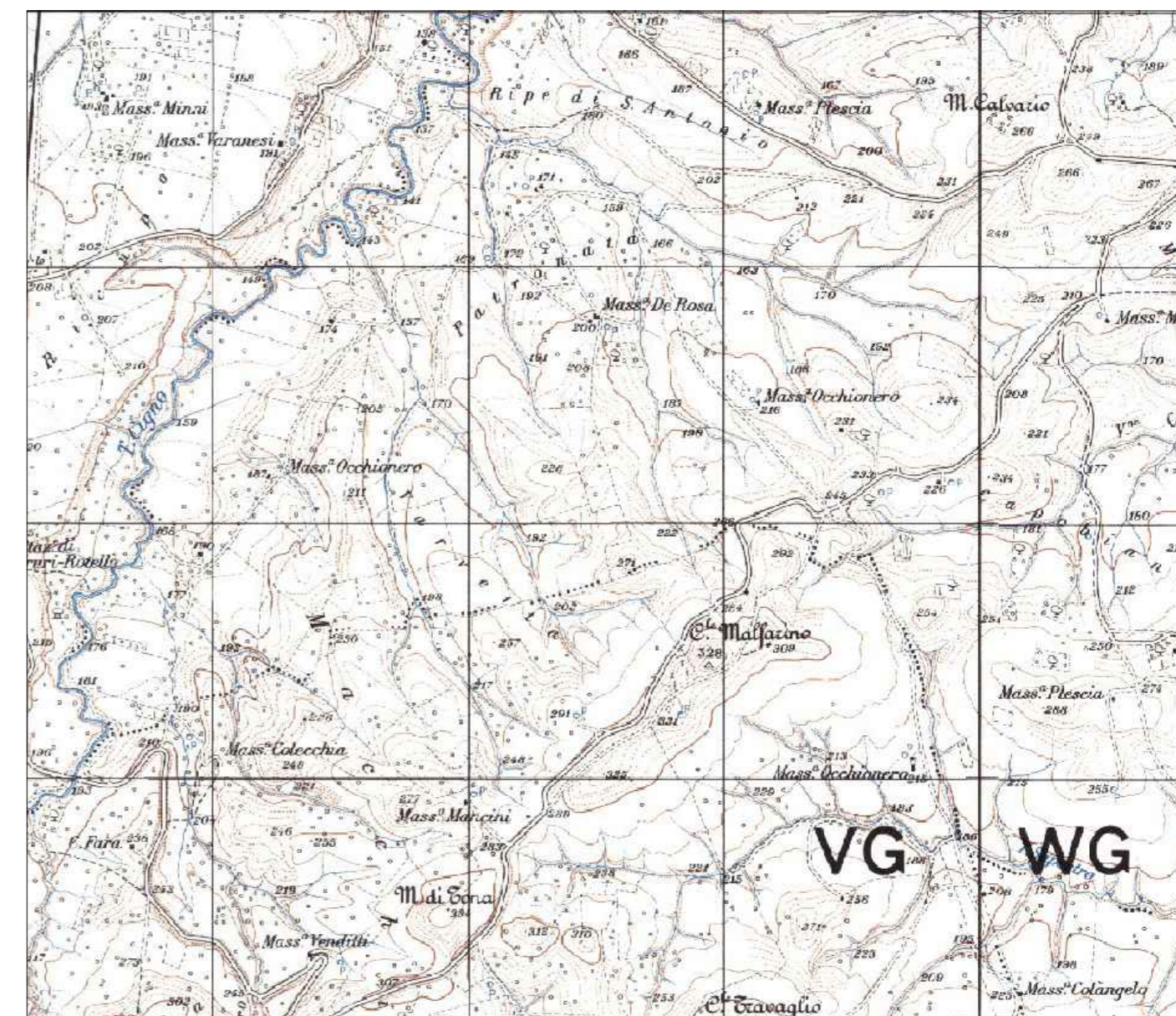
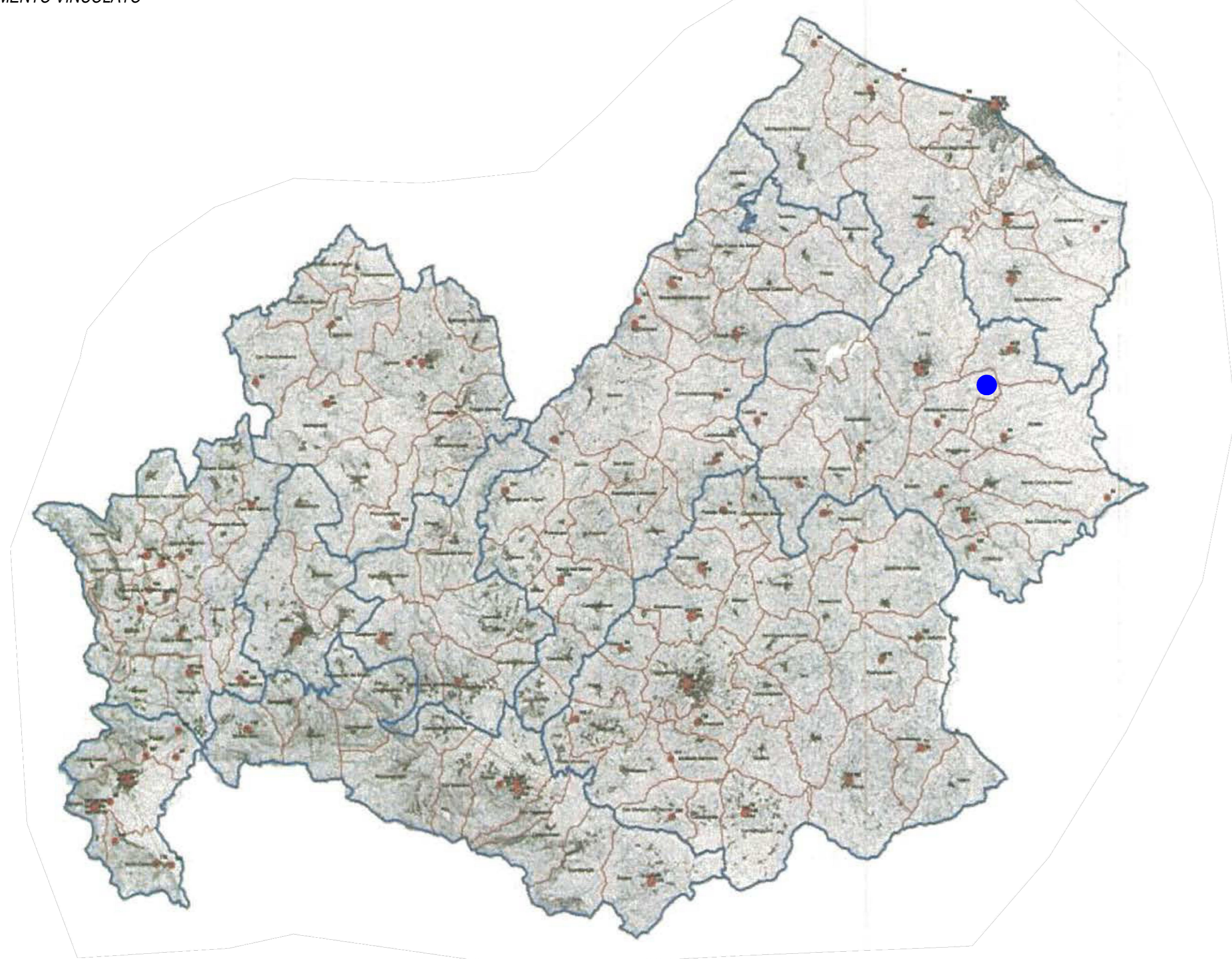
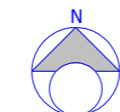

1	PROGETTO REV 01	MR	11/21	
REV.	DESCRIZIONE E REVISIONE	Sigla	Data	Firma
				EMESSO

<p>GVC s.r.l. Via della Pineta 1 - 85100 - Potenza email: info@gvcingegneria.it - website: www.gvcingegneria.it P.E.C.: gvcst@igipecc.it</p> <p>Direttore Tecnico: dott. ing. MICHELE RESTAINO</p> <p>Collaboratori GVC s.r.l. per il progetto: dott. ing. GIORGIO MARIA RESTAINO dott. ing. CARLO RESTAINO dott. ing. ATTILIO ZOLFANELLI</p>	<p>ARCHEOLOGIA</p> <p>Dott.ssa Lidia Di Giandomenico Archeologa</p>	
--	---	--

Committente	VERDE 4 S.R.L.											
Comune	COMUNI DI LARINO - URURI - MONTORIO NEI FRENTANI (CB)	<table border="1" style="width: 100%; border-collapse: collapse;"> <tr> <td style="width: 50%;">COD. RIF</td> <td style="width: 50%;">G/129/03/A/01/PD</td> </tr> <tr> <td>ELABORATO</td> <td>FILE</td> </tr> <tr> <td>Categoria</td> <td>N.°</td> </tr> <tr> <td>PD</td> <td>Scala</td> </tr> <tr> <td></td> <td style="text-align: center;">-----</td> </tr> </table>	COD. RIF	G/129/03/A/01/PD	ELABORATO	FILE	Categoria	N.°	PD	Scala		-----
COD. RIF	G/129/03/A/01/PD											
ELABORATO	FILE											
Categoria	N.°											
PD	Scala											

Opera	<p style="font-size: 0.8em;">PROGETTO PER LA REALIZZAZIONE DI UN IMPIANTO AGRIVOLTAICO DI POTENZA NOMINALE PARI A 25.937,6 kWp DENOMINATO LARINO 7 - UBICATO IN LOCALITA' MACCHIA NEL COMUNE DI MONTORIO NEI FRENTANI E NEI COMUNE DI URURI E LARINO (LOCALITA' PIANI DI LARINO)</p>											
Oggetto	<p style="font-size: 0.8em;">PROGETTO DEFINITIVO</p> <p style="font-size: 1.2em; font-weight: bold;">D.LGS 42/04 - ART. 10</p>											

Questo disegno è di nostra proprietà riservata a termine di legge e ne è vietata la riproduzione anche parziale senza nostra autorizzazione scritta