

CARTA DEI VINCOLI ARCHEOLOGICI

- AREA DI IMPIANTO
- VINCOLO INDIRETTO
- VINCOLO ART. 142 COMMA 1 LETTERA m

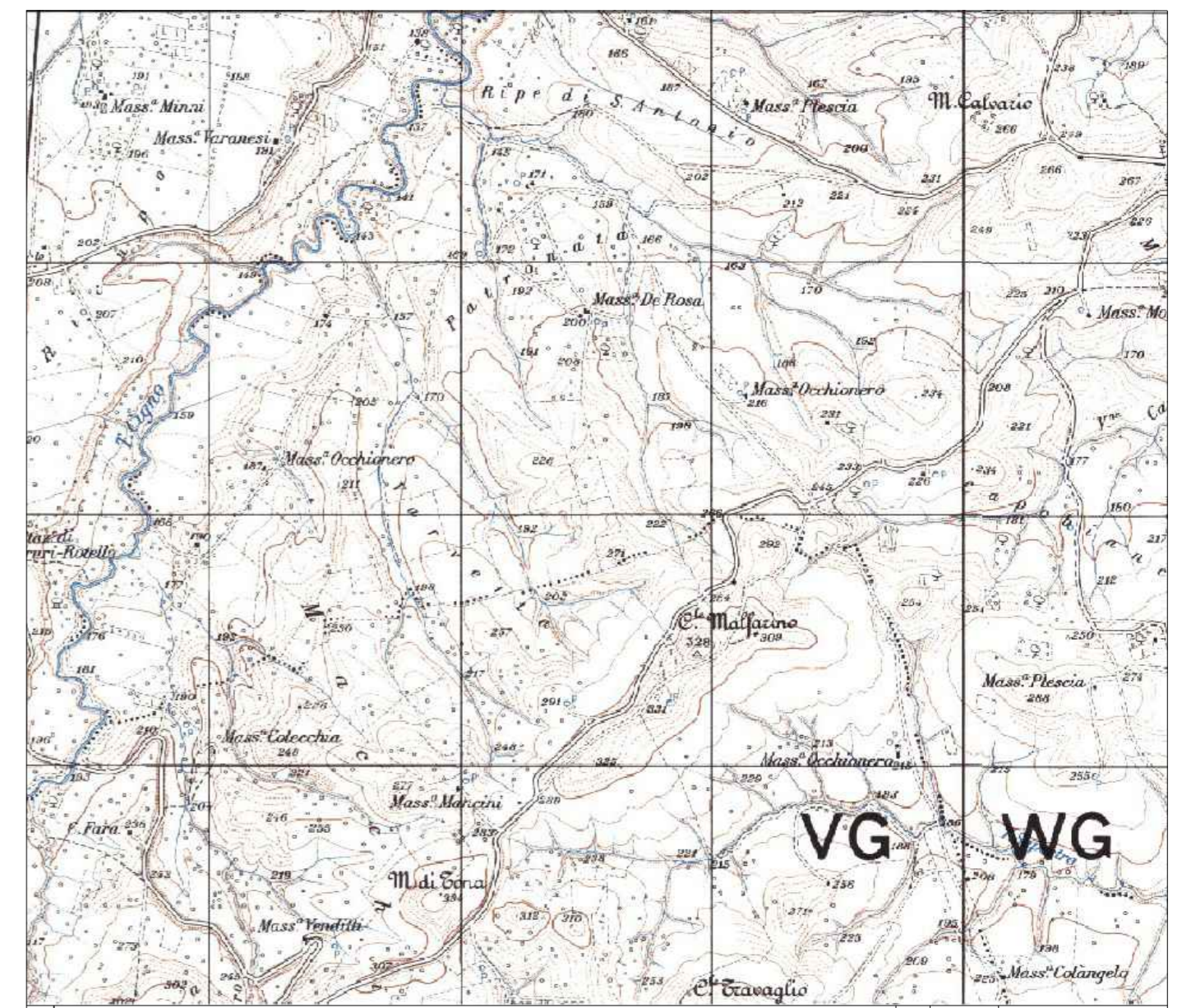
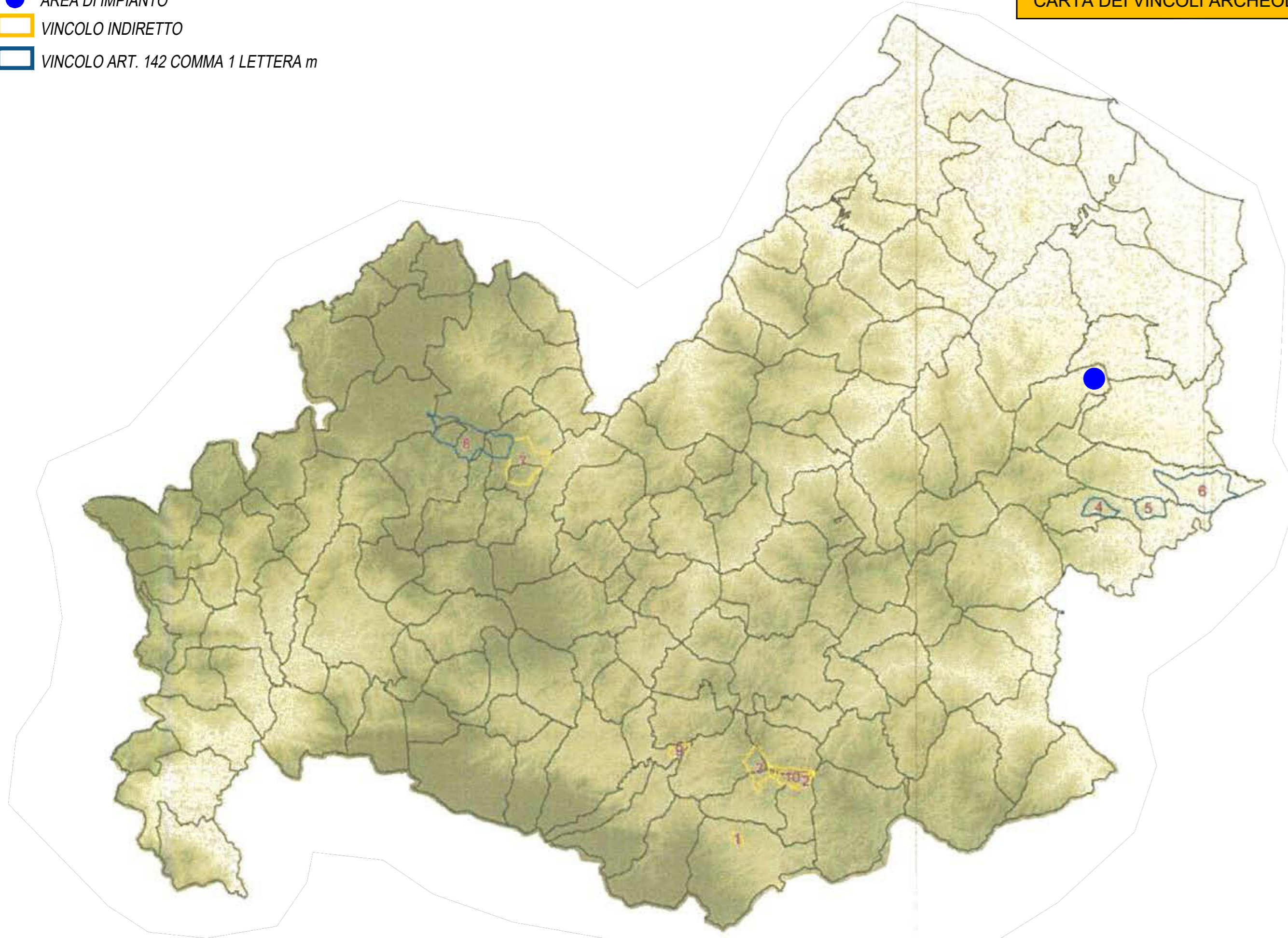
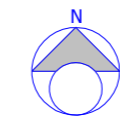

1	PROGETTO REV 01	MR	11/21	
REV.	DESCRIZIONE E REVISIONE	Sigla	Data	Firma
				EMESSO

<p>GVC s.r.l. Via della Pineta 1 - 85100 - Potenza email: info@gvcingegneria.it - website: www.gvcingegneria.it P.E.C: gvcst@giugapec.it</p> <p>Direttore Tecnico: dott. ing. MICHELE RESTAINO</p> <p>Collaboratori GVC s.r.l. per il progetto: dott. ing. GIORGIO MARIA RESTAINO dott. ing. CARLO RESTAINO dott. ing. ATTILIO ZOLFANELLI</p>	<p>ARCHEOLOGIA</p> <p>Dott.ssa Lidia Di Giandomenico Archeologa</p>	
---	--	--

Committente	VERDE 4 S.R.L.									
Comune	COMUNI DI LARINO - URURI - MONTORIO NEI FRENTANI (CB)	<table border="1" style="width: 100%; border-collapse: collapse;"> <tr> <td style="width: 50%;">COD. RIF</td> <td>G/129/03/A/01/PD</td> </tr> <tr> <td>ELABORATO</td> <td>FILE</td> </tr> <tr> <td>Categoria</td> <td>N.°</td> </tr> <tr> <td>PD</td> <td>Scala</td> </tr> </table>	COD. RIF	G/129/03/A/01/PD	ELABORATO	FILE	Categoria	N.°	PD	Scala
COD. RIF	G/129/03/A/01/PD									
ELABORATO	FILE									
Categoria	N.°									
PD	Scala									
Opera	PROGETTO PER LA REALIZZAZIONE DI UN IMPIANTO AGRIVOLTAICO DI POTENZA NOMINALE PARI A 25.937,6 kWp DENOMINATO LARINO 7 - UBICATO IN LOCALITÀ 'MACCHIA' NEL COMUNE DI MONTORIO NEI FRENTANI E NEI COMUNE DI URURI E LARINO (LOCALITÀ PIANI DI LARINO)									
Oggetto	PROGETTO DEFINITIVO D.LGS 42/04 - ART. 11									

Questo disegno è di nostra proprietà riservata a termine di legge e ne è vietata la riproduzione anche parziale senza nostra autorizzazione scritta