

CARTA DEI GEOSITI MOLISANI

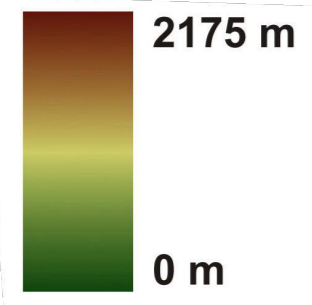
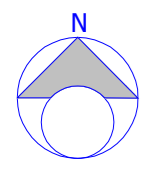

Legenda

- Geositi areali
- Geositi puntuali
- Aree SIC
- Aree ZPS
- Tratturi
- Limite Macro-aree
- Autostrade
- Strade di grande comunicazione
- Strade d'interesse regionale
- Altre strade
- Ferrovie

MVV: Mainarde - M.ti di Venafro - Alto Volturno;
 MF: Montagnola di Frosolone; AM: Alto Molise;
 MBS: Matese - Conca di Boiano - Sepino;
 FC: Fascia Costiera; BM: Basso Molise;
 MC: Molise Centrale

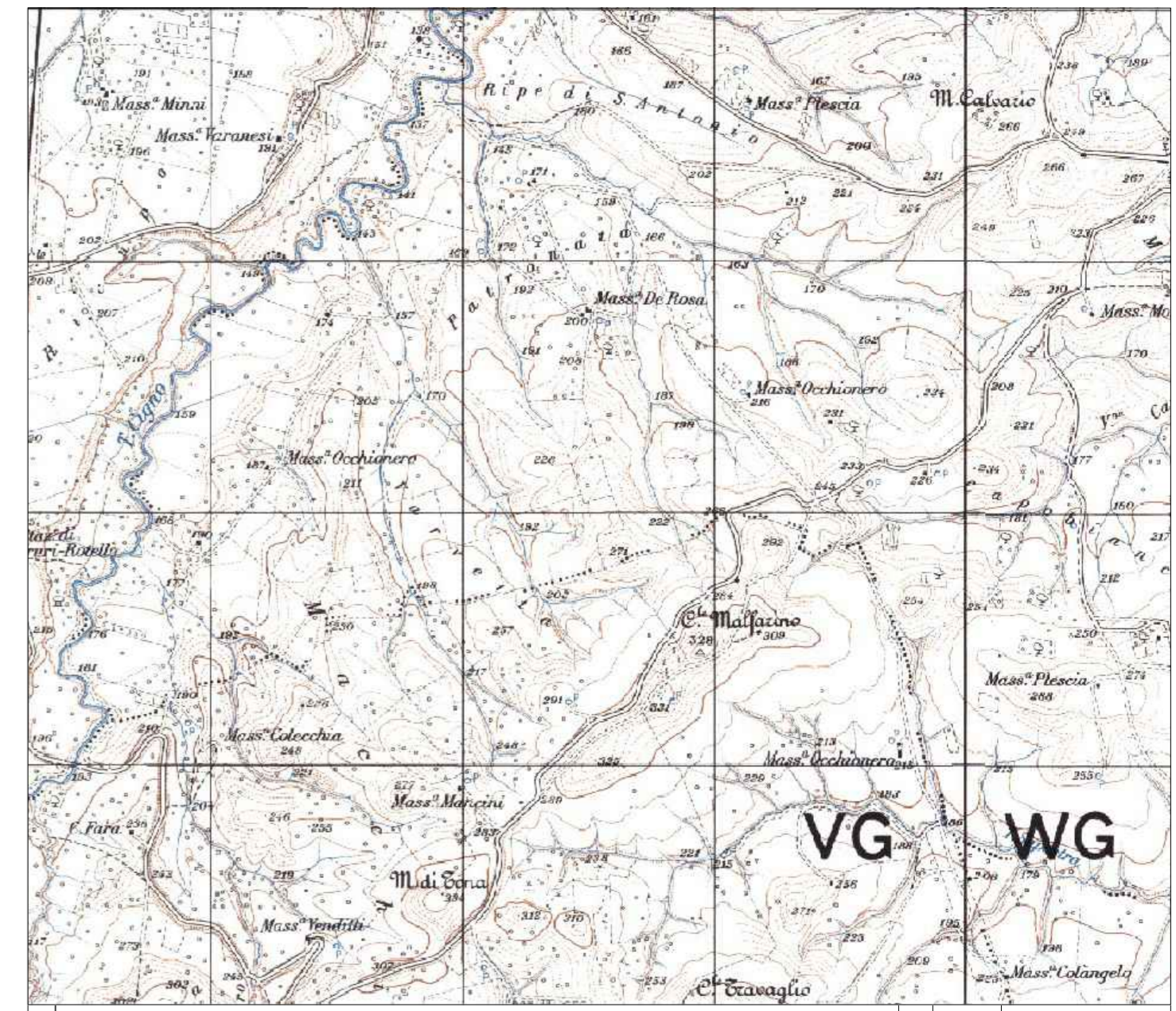
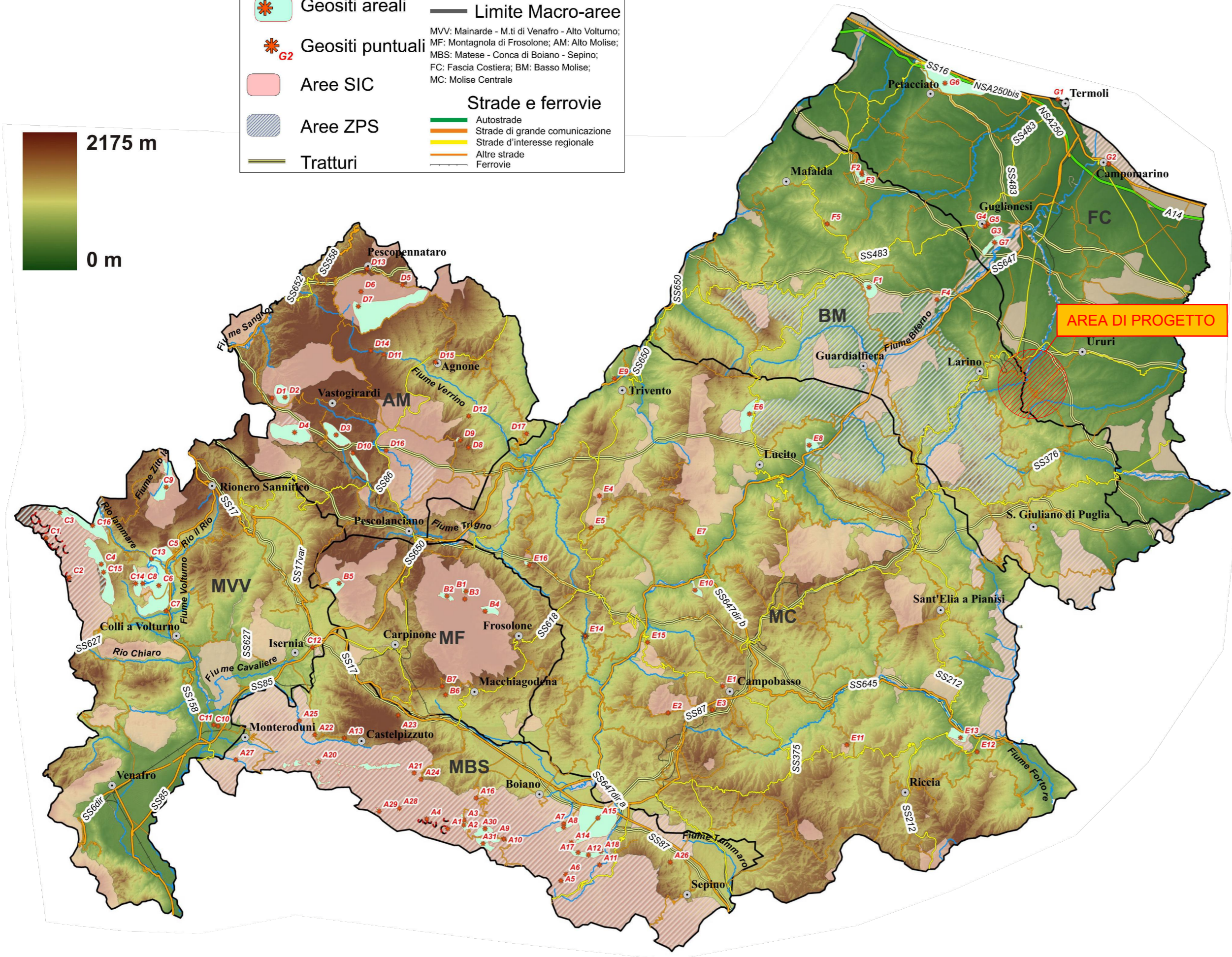

1	PROGETTO REV 01	MR	11/21
REV.	DESCRIZIONE E REVISIONE	Sigla	Data
		Firma	EMESSO

GVC s.r.l.
 Via della Finella 1 - 85100 - Potenza
 email: info@gvcingegneria.it - website: www.gvcingegneria.it
 P.E.C.: gvcsl@gigapec.it

Direttore Tecnico:
 dott. ing. MICHELE RESTAINO

Collaboratori GVC s.r.l. per il progetto:
 dott. ing. GIORGIO MARIA RESTAINO
 dott. ing. CARLO RESTAINO
 dott. ing. ATILIO ZOLFANELLI



Comittente	VERDE 4 S.R.L.				
Comune	COMUNI DI LARINO - URURI - MONTORIO NEI FRENTANI (CB)				
Opera	PROGETTO PER LA REALIZZAZIONE DI UN IMPIANTO AGRIVOLTICO DI POTENZA NOMINALE PARI A 25.937,6 kWp DENOMINATO LARINO 7 - UBICATO IN LOCALITA' MACCHIA NEL COMUNE DI MONTORIO NEI FRENTANI E NEI COMUNI DI URURI E LARINO (LOCALITA' PIANI DI LARINO)		COD. RIF	G/129/03/A/01/PD	
	ELABORATO FILE	Categoria	N.°	PD	Scala
Oggetto	PROGETTO DEFINITIVO CARTA DEI GEOSITI DEL MOLISE		A-32		

Questo disegno è di nostra proprietà riservata a termine di legge e ne è vietata la riproduzione anche parziale senza nostra autorizzazione scritta.