

LAYOUT DI CANTIERE - AREA B

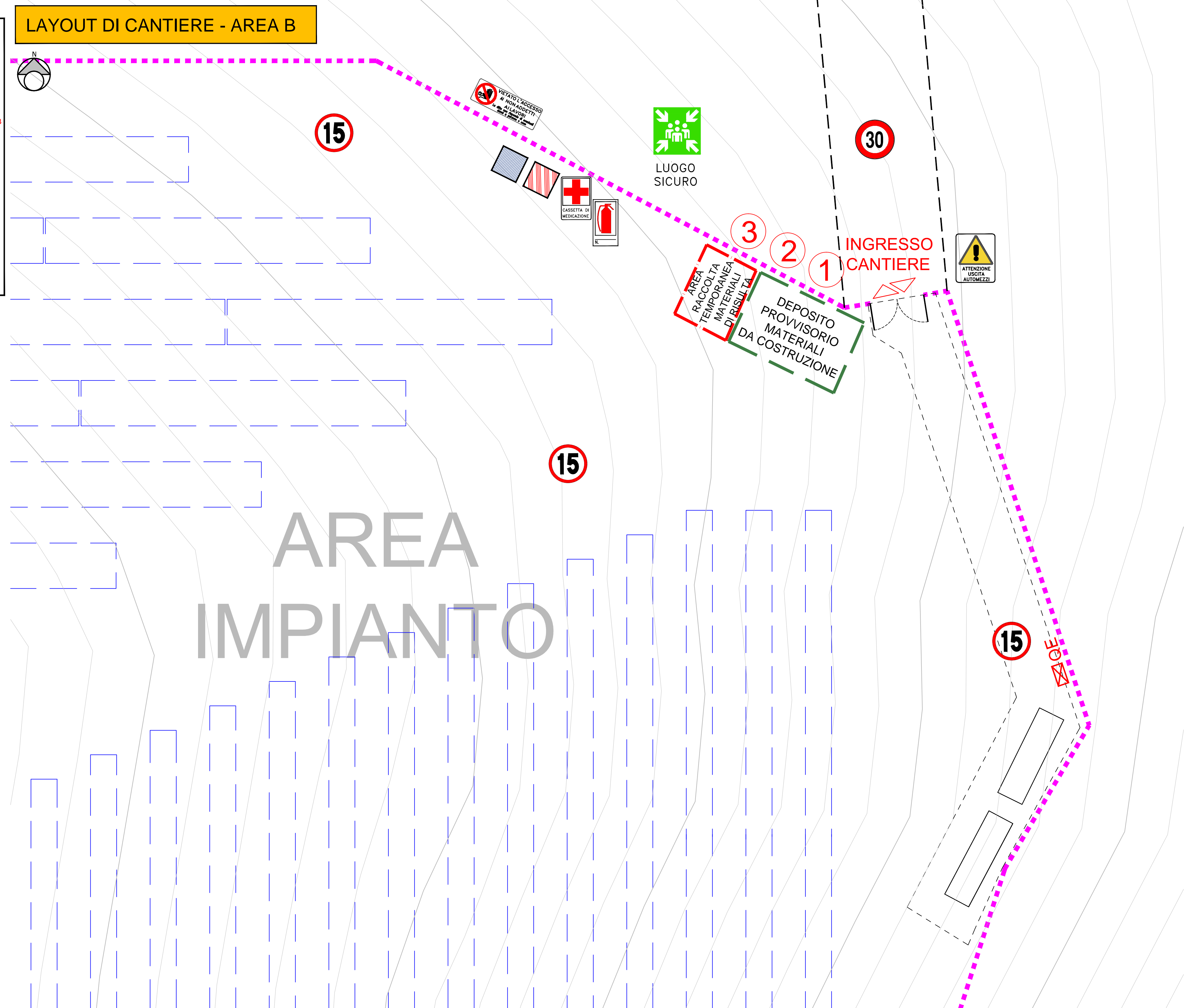
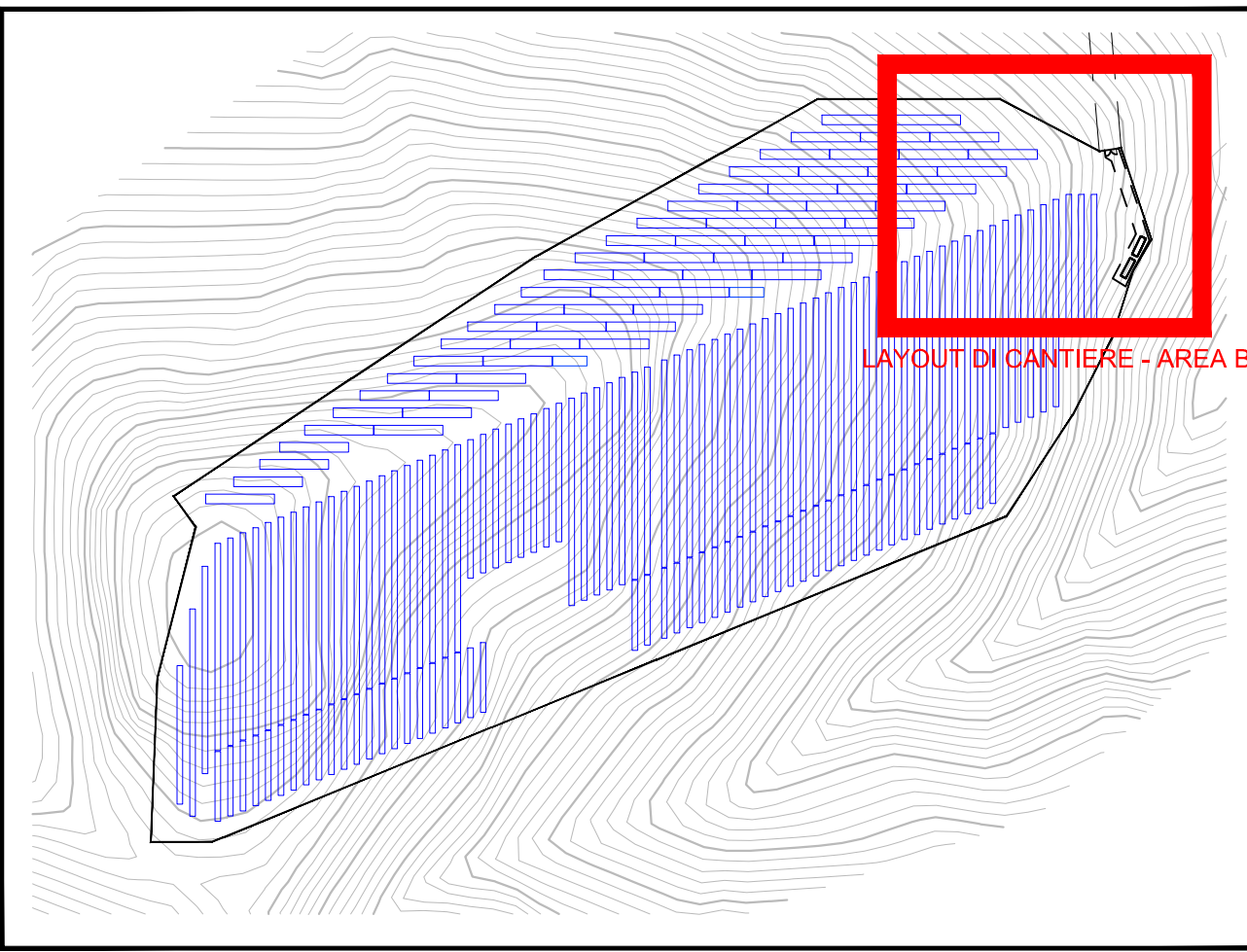

LEGENDA	
	Sicurezza
	Recinzione temporanea di cantiere
	Recinzione definitiva
	Refettorio/mensa
	Servizi igienici/spogliatoio
	Guadiana
	Bagno chimico
	Ufficio di cantiere
	Quadro elettrico di cantiere
	Area di stoccaggio temporaneo materiali da costruzione
	Area raccolta temporanea materiali di risulta

**1** Cartellone dei lavori

Comune di _____	Provincia di _____
Lavori di _____	
Concessione n° _____	del _____
Proprietario _____	
Progettista _____	
Committente _____	
Direttore dei lavori _____	
Responsabile della sicurezza _____	
Coordinatore della progettazione _____	
Coordinatore dei lavori _____	
Calcolatore statico _____	
Collaudatore in corso d'opera _____	
Impresa di costruzione _____	
n° presunto di lavoratori sul cantiere _____	
Importo lavori _____	
Inizio _____	Fine _____

**2** VIETATO L'ACCESSO AI NON ADDETTI AI LAVORI  
LA DITTA NON RISPONDE DI EVENTUALI DANNI A PERSONE O COSE

**3** VEICOLI A PASSO D'UOMO

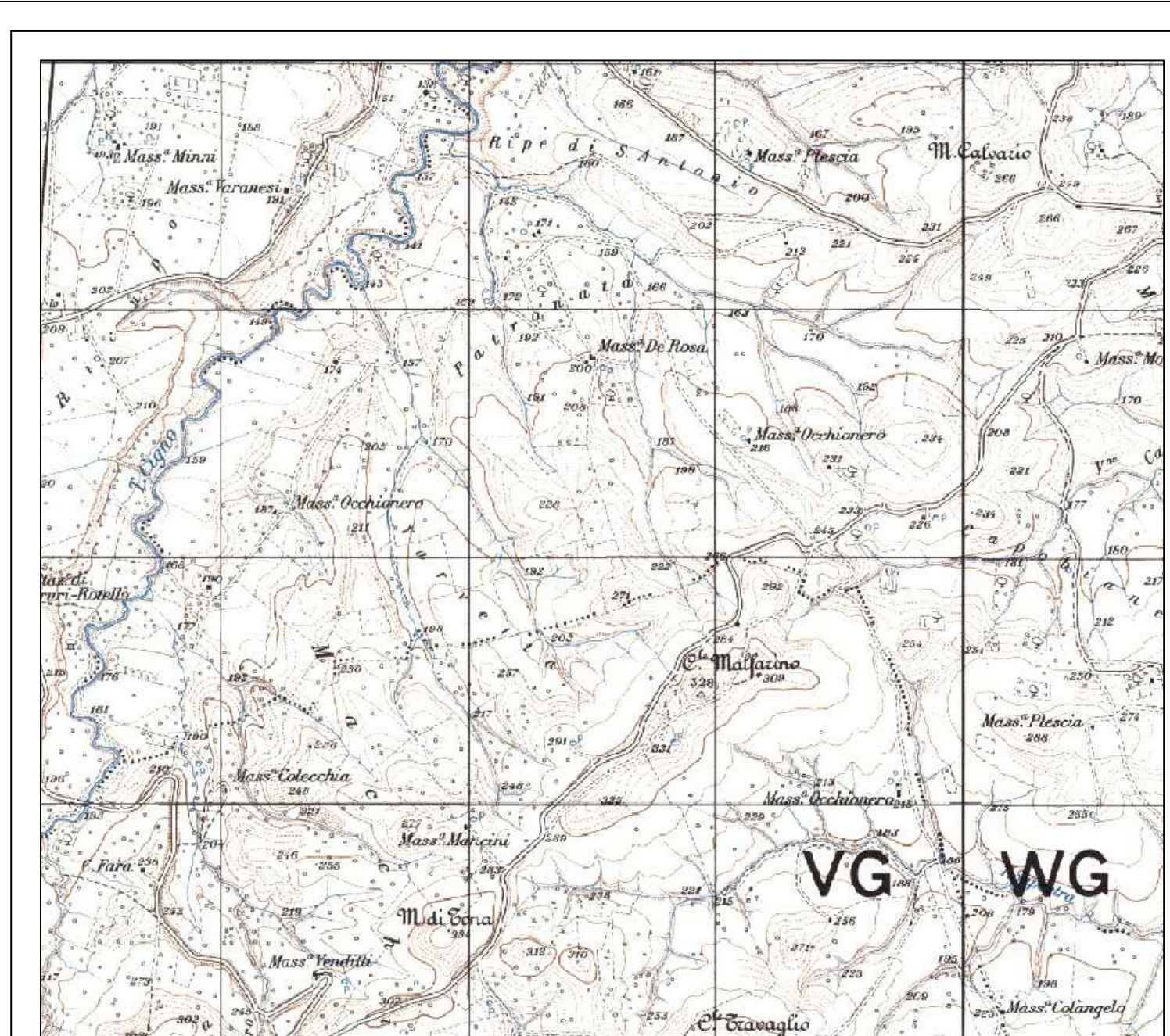

1	PROGETTO REV 01	MR	11/21
REV.	DESCRIZIONE E REVISIONE	Segna	Data
			Firma
			EMESSO
PROGETTAZIONE	<b>GVC s.r.l.</b> Via Indipendenza 1 - 83100 - Potenza email: info@gvcingegneria.it - website: www.gvcingegneria.it P.I.C. 02081890801		
	Direttore Tecnico: dott. ing. MICHELE RESTIANO Collaboratori GVC s.r.l. per il progetto: dott. ing. GIORGIO NARSA RESTIANO dott. ing. CARLO RESTIANO dott. ing. ARTURO ZODANELLI		
Committente	<b>VERDE 4 S.R.L.</b> Verde 4 s.r.l.		
Comune	COMUNI DI LARINO - URURI - MONTORIO NEI FRENTANI (CB)	COD. RIF.	G/129/03/A/01/PD
Opera	PROGETTO PER LA REALIZZAZIONE DI UN IMPIANTO AGRICOLO/TURCO DI POTENZA NOMINALE PARI A 25.937.6 kWp DENOMINATO LARINO 7 - UBICATO IN LOCALITA' MACCHIA NEL COMUNE DI MONTORIO NEI FRENTANI E NEI COMUNI DI URURI E LARINO (LOCALITA' PIANI DI LARINO)	ELABORATO	FILE
Opere		Categoria	N.°
		PD	Scala 1:200
Opere	PROGETTO DEFINITIVO LAYOUT DI CANTIERE - ZONA B		
			<b>E-14b</b>