

Vista B - Scala 1:2000

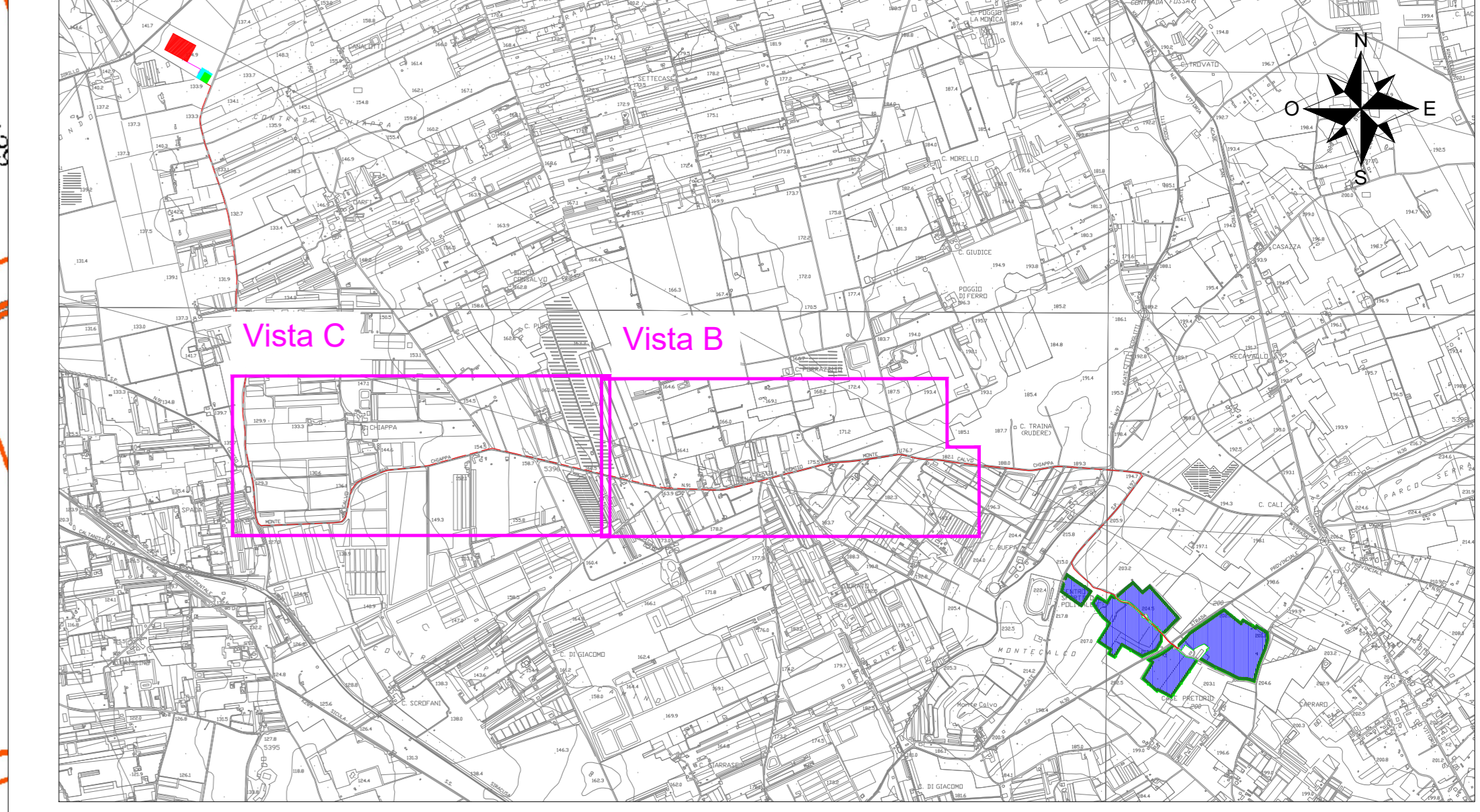

Inquadramento generale - Scala 1:25000



- LEGENDA**
- Recinzione impianto agro-fotovoltaico
 - Fascia arborea perimetrale impianto agro-fotovoltaico
 - Area impianto agro-fotovoltaico
 - Stazione RTN 150kV
 - Stallo condiviso
 - Stazione utente 150/30kV
 - Cavo AT
 - Cavidotto
 - Asservimento di cavidotto, accesso e/o passaggio
 - Occupazione definitiva
- LEGENDA FOGLI CATASTALI**
- Delimitazione fogli catastali

Vista C - Scala 1:2000

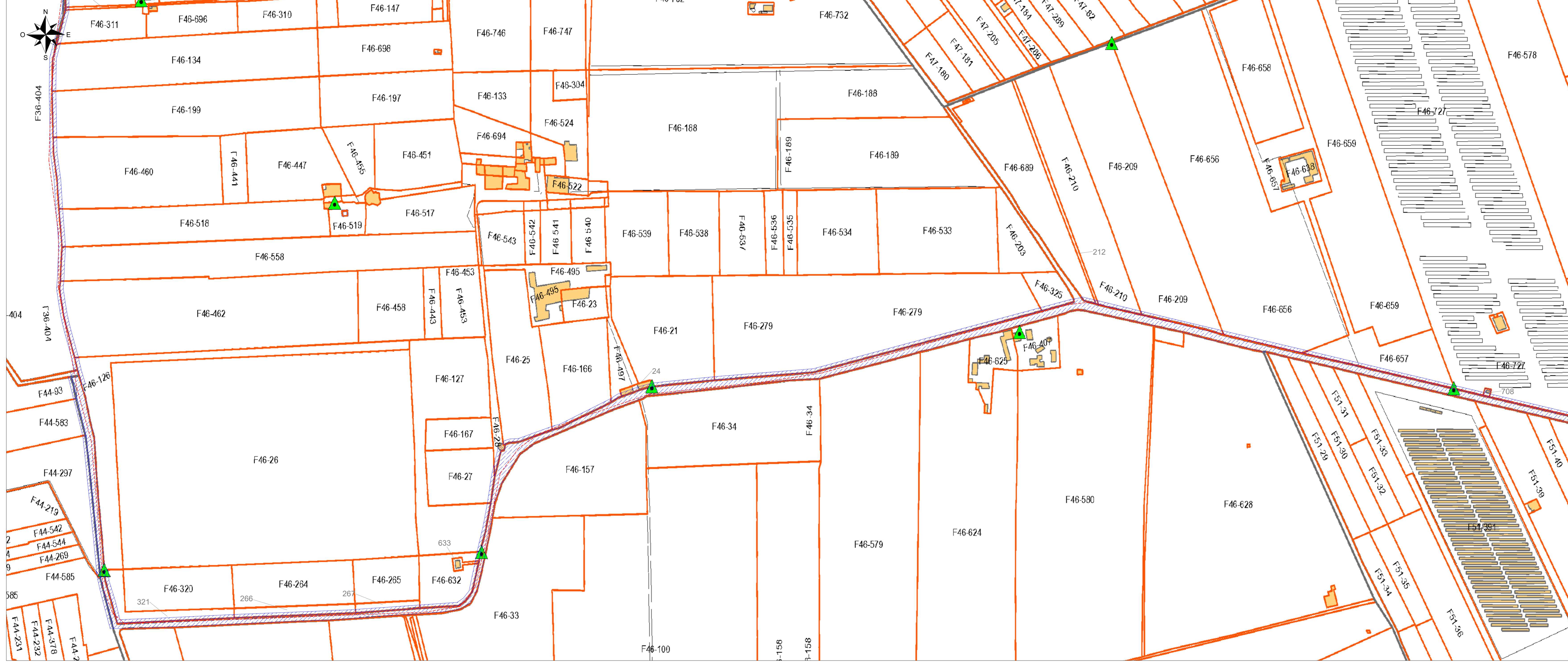

**REGIONE SICILIA
COMUNE DI VITTORIA (RG)**

IMPIANTO AGROFOTOVOLTAICO DI POTENZA DI PICCO PARI A 15 MWp DENOMINATO "NIGLIO - LONGOBARDO" NEL COMUNE DI VITTORIA LOCALITA' "CONTRADA LONGOBARDO"

Tav.05b - Piano particolare di esproprio grafico

PROGETTISTA Ing. Daniele Cavallo <small>Studio di progettazione: SCSA Ingegneri - con sede legale in: Via Carlo del Conte, 46 73022 Lavello (BS) Tel. 0481-729986</small>	PROPONENTE INERGIA SOLARE SICILIA S.r.l. <small>Stato legale e Amministrativa: Piazza Montebello, 1 36069 ROVERETO (TN) Tel. 0461-229996 PEC: inergia@inergiaenergia.it</small>	VISTI (blank)
--	--	-------------------------

Scala VARIE	Formato Stampa A0	Cod. Elaborato FV-LNG-PD-TAV-05b	Nome File FV-LNG-PD-TAV-05b-Piano particolare di esproprio grafico.dwg	Foglio 1 di 1	
Rev. #	Data	Descrizione	Elaborato	Controllato	Approvato
	02/2022	Prima Emissione	D. Cavallo	A. Corradetti	R. Caroli