



PROGETTO

**IMPIANTO FOTOVOLTAICO DI POTENZA DI PICCO
PARI A 15 MWp DENOMINATO "NIGLIO - LONGOBARDO"
NEL COMUNE DI VITTORIA
LOCALITA' "CONTRADA LONGOBARDO"**

TITOLO

SIA 07.1 - Carta dei Vincoli Ambientali - P.T.P.R. Sicilia

<p>PROGETTISTA</p>  <p>Geol. Michele Ognibene Ing. Ivo Gulino</p> <p>Studio di progettazione: Viale Croce Rossa 25 90144 Palermo (PA) Direc: +39 091 978 3033 email: info@sigilwind.it PEC: sigilwind@sigilwind.it</p>  <p>Ing. Daniele Cavallo</p> <p>Studio di progettazione: "SCM Ingegneria", con sede legale in Via Canto del Conte, 30 72022 Lariano (BR) Tel.: 0831-729955 PEC: cav@studiodaniele@ingpec.eu</p>	<p>PROPONENTE</p> <p>INERGIA SOLARE SICILIA S.r.l.</p> <p>Sede legale e Amministrativa: Piazza Manifattura, 1 38068 ROVERETO (TN) Tel.: 0464/620010 Fax: 0464/620011 PEC: direzione.inergiasolareitalia@legalmail.it</p>	<p>VISTI</p> <p>Team di progettazione ambientale agr. Paolo Castelli - geol. Rosario Fria - agr. Corrado Castello</p> <p>geol. Michele Ognibene</p> <p>geol. Ivo Gulino</p>
--	---	--

PROGETTAZIONE

Scala	Formato Stampa	Cod. Elaborato	Rev.	Nome File	Foglio
1:200.000	A3+	INE_VITT_PD_SIA07.1	a		1 di 6
Rev. a	Data	Descrizione	Elaborato	Controllato	Approvato
	02/2021	Prima Emissione	Gulino/Ognibene	A. Corradetti	R. Cairolì

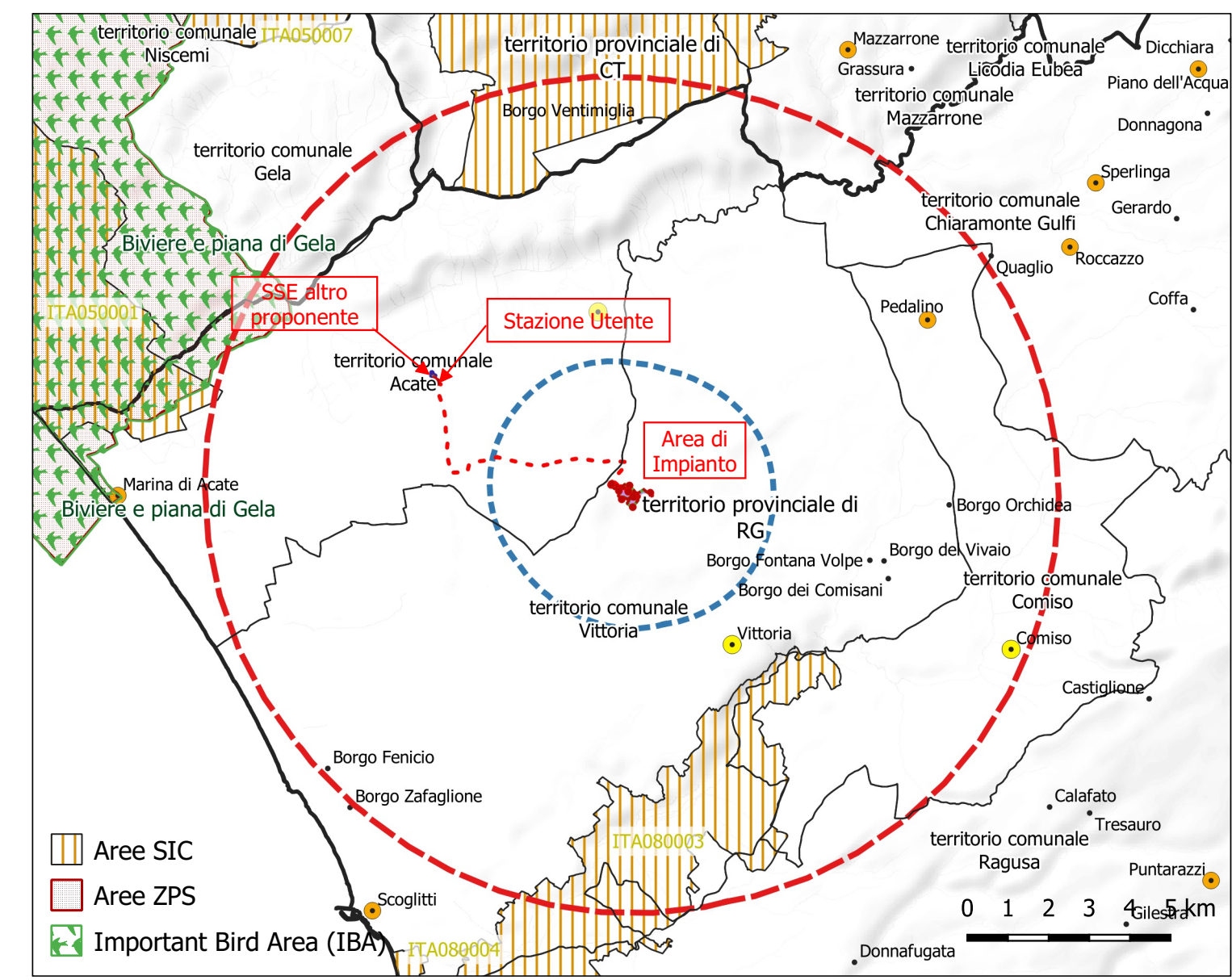
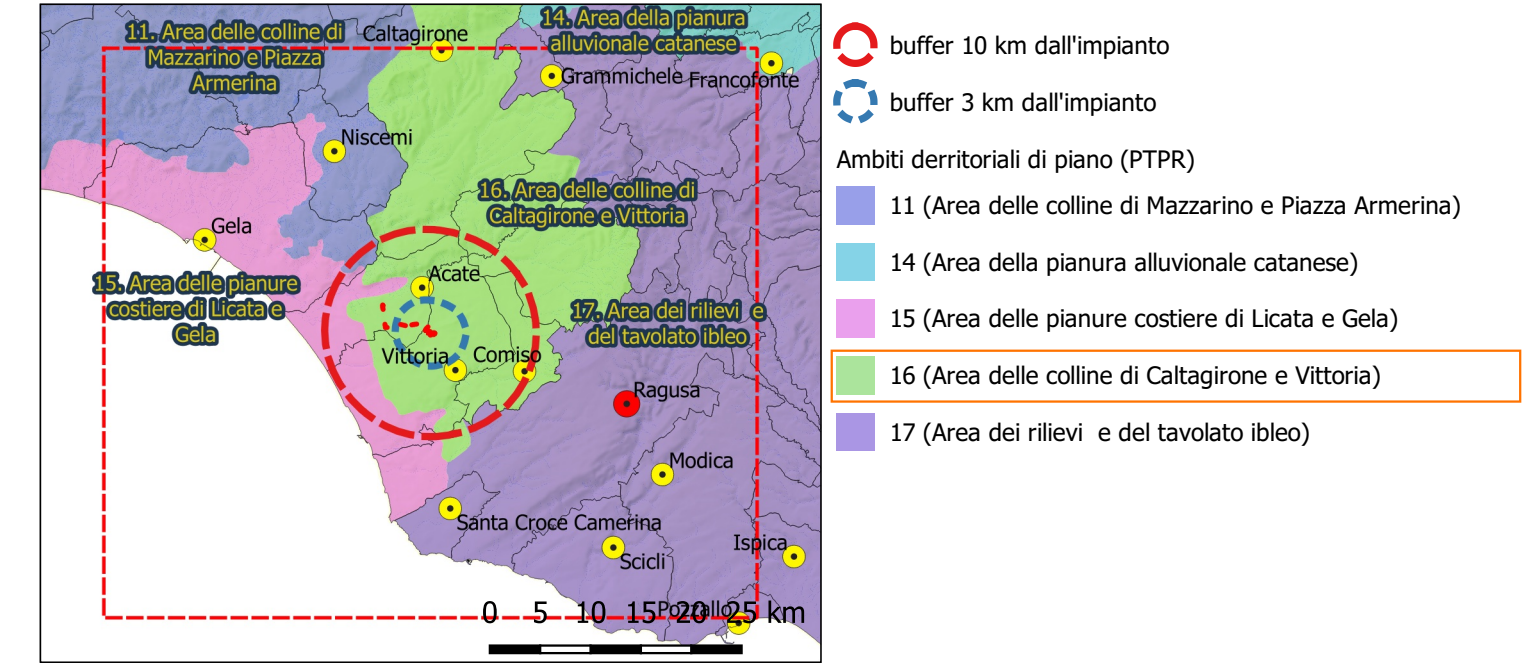

CODICE	DENOMINAZIONE SIC	Dist. km	CODICE	DENOMINAZIONE ZSC	Dist. km
ITA080003	Vallata del Fiume Ippari (Pineta di Vittoria)	4,84	ITA050012	Torre Manfria, Biviere e Piana di Gela	8,84
ITA070005	Bosco di Santo Pietro	7,41			
ITA050001	Biviere e Macconi di Gela	9,82			
ITA080004	Punta Braccetto, Contrada Cammarana	12,01			
ITA050007	Sughereta di Niscemi	12,99			

CODICE	DENOMINAZIONE IBA
IBA166	Biviere e piana di Gela
IBA166M	Biviere e piana di Gela

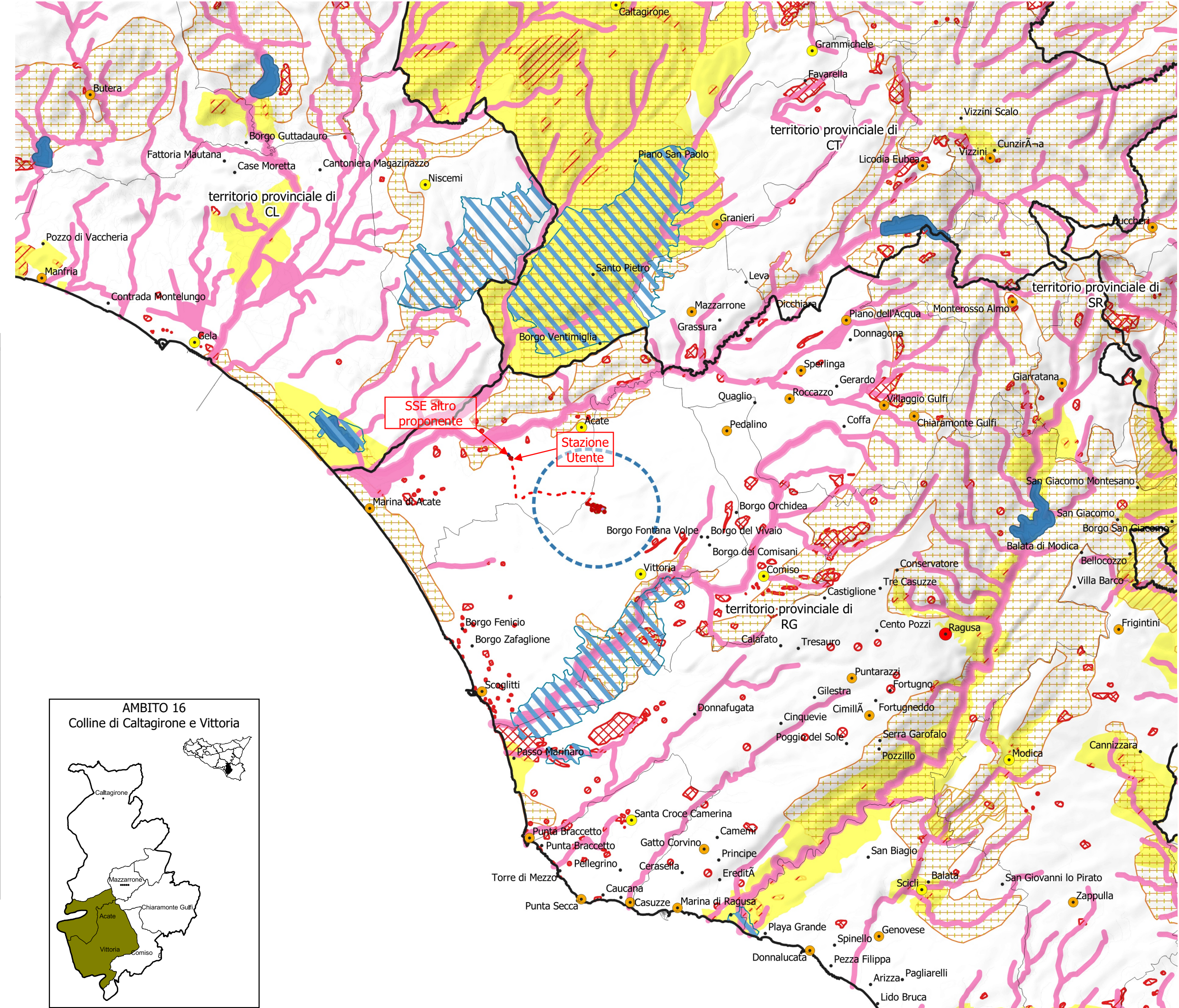

**Carta dei vincoli ambientali
PTPR Sicilia**

buffer 3 km dall'impianto

AREE DI PROGETTO

- Recinzione
- Cavidotto MT (interrato)
- Fascia arborea

Stazione Utente in progetto

- Recinzione area stazione utente

Are di Installazione

- Are di Installazione
- Stazione Utente
- Stazione RTN (altro proponente)

Area Sottostazione Elettrica in progetto

- Linea AT interrata in progetto

Carta dei Vincoli (fonte PTPR)

- 002f - riserve regionali
- 002p - idrogeologico
- 002a - archeologici
- 002c - legge 15/91
- 002e - laghi e fascia di rispetto
- 002n - fiumi e fascia di rispetto
- 002m - paesaggistico

1:200.000

0 2 4 6 8 10 km