

- AREE DI PROGETTO**
- Recinzione
  - Cavidotto MT (interrotto)
  - Area di intervento
  - Area di Installazione
  - Stazione Utente
- AREE DI SOTTOSTAZIONE ALTRO PROPONENTE**
- Area Sottostazione Elettrica in progetto
  - Linea AT interrata in progetto
- Stallo condiviso**
- Stazione RTN (altro proponente)

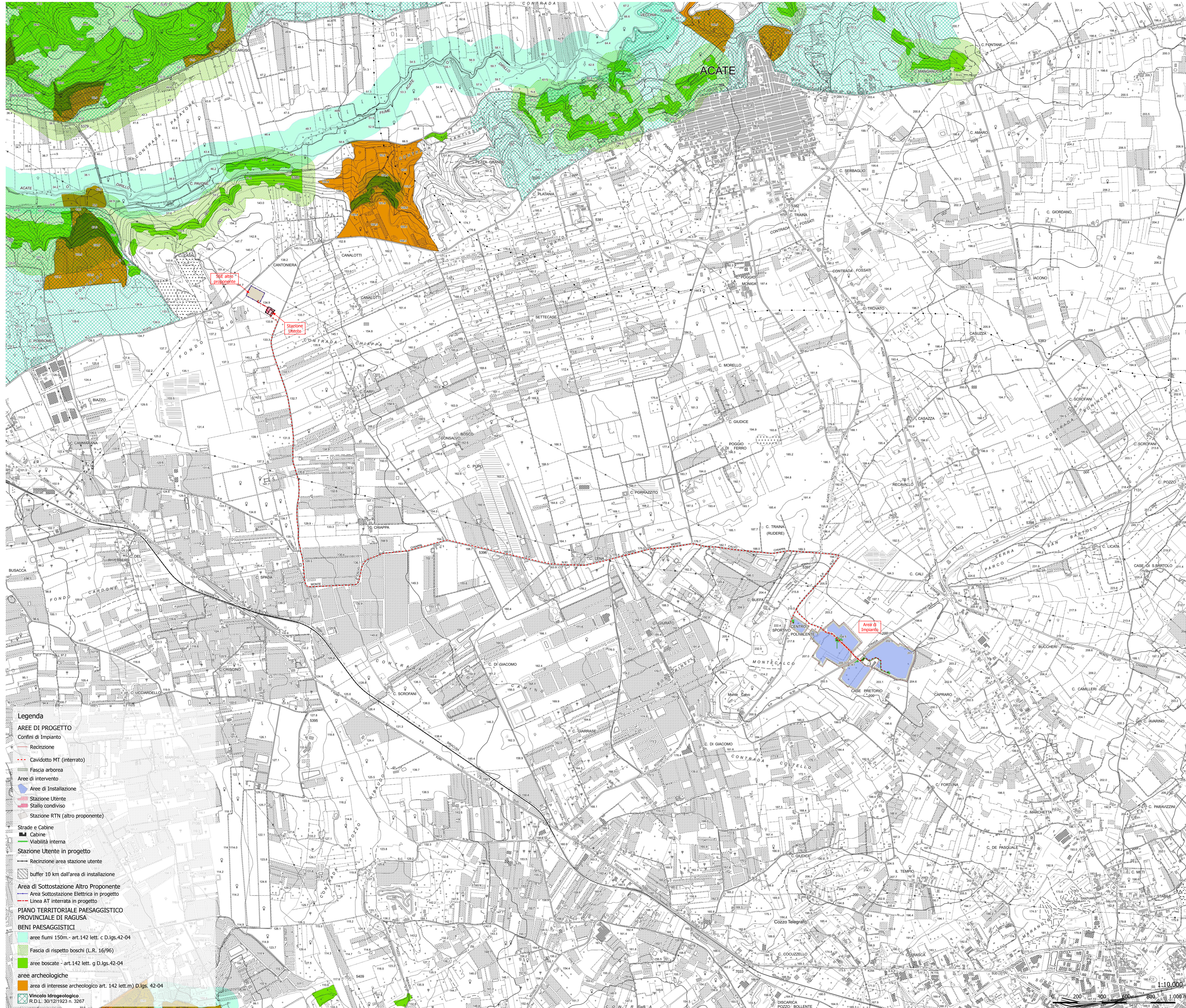

**energia** REGIONE SICILIA  
SOLARE SICILIA COMUNE DI VITTORIA (RG)

**PROGETTO**  
IMPIANTO FOTOVOLTAICO DI POTENZA DI PICCO PARI A 15 MWp DENOMINATO "NIGLIO - LONGOBARDO" NEL COMUNE DI VITTORIA LOCALITA' "CONTRADA LONGOBARDO"

**TITOLO**  
SIA 07.2 - Sistema delle tutele - Carta dei Vincoli Ambientali

| PROGETTISTA  | PROPONENTE  | VISTI   |
|--|---|---|
| <br>Coop. Multi-Settore Energia Solare Siciliana<br>Via S. Maria Maddalena, 10<br>97100 Vittoria (RG)<br>Tel. 0932/222222<br>Fax 0932/222222<br>Email: info@bicilwind.it | <b>ENERGIA SOLARE SICILIA S.r.l.</b><br>Sede Legale e Amministrativa:<br>Piazza Vittoria, 1<br>97100 VITTORIA (RG)<br>Tel. 0932/222222 Fax 0932/222222<br>PEC: bicilwind.energia@bicilwind.it | Team di progettazione ambientale<br>Ing. Paolo Casati - geol. Roberto Fico - Ing. Corrado Casati<br>Ing. Roberto Fico<br>Ing. Paolo Casati<br>Ing. Corrado Casati |

**PROGETTAZIONE**

|          |                |                     |           |        |
|----------|----------------|---------------------|-----------|--------|
| Scala    | Formato Stampa | Cod. Documento      | Nome File | Foglio |
| 1:10.000 | A0             | INE_VITT_PD_SIA07.2 |           | 2 di 7 |

| Rev. | Data    | Descrizione     | Elaborato         | Controllato   | Approvato |
|------|---------|-----------------|-------------------|---------------|-----------|
| 0    | 02/2021 | Prima Emissione | Giulio Caprioglio | A. Corradetti | R. Casati |