

ENERGIA SOLARE SICILIA

**REGIONE SICILIA
COMUNE DI VITTORIA (RG)**

PROGETTO

IMPIANTO FOTOVOLTAICO DI POTENZA DI PICCO PARI A 15 MWp DENOMINATO "NIGLIO - LONGOBARDO" NEL COMUNE DI VITTORIA LOCALITA' "CONTRADA LONGOBARDO"

TITOLO

SIA 08.2 - Analisi di intervisibilità territoriale: patrimonio storico, culturale e paesaggistico

PROGETTISTA

PROPRONTE

VESTITI

PROGETTAZIONE

Scala 1:20.000 **Formato Stampa** A0 **Cod. Documento** INE_VITT_PD_SA08.2 **Nome File** **Foglio** 1 di 3

Rev.	Data	Descrizione	Elaborato	Controllato	Approvato
1	02/2021	Prima Emissione	Gusmano/Carbone	A. Conzatti	R. Carulli

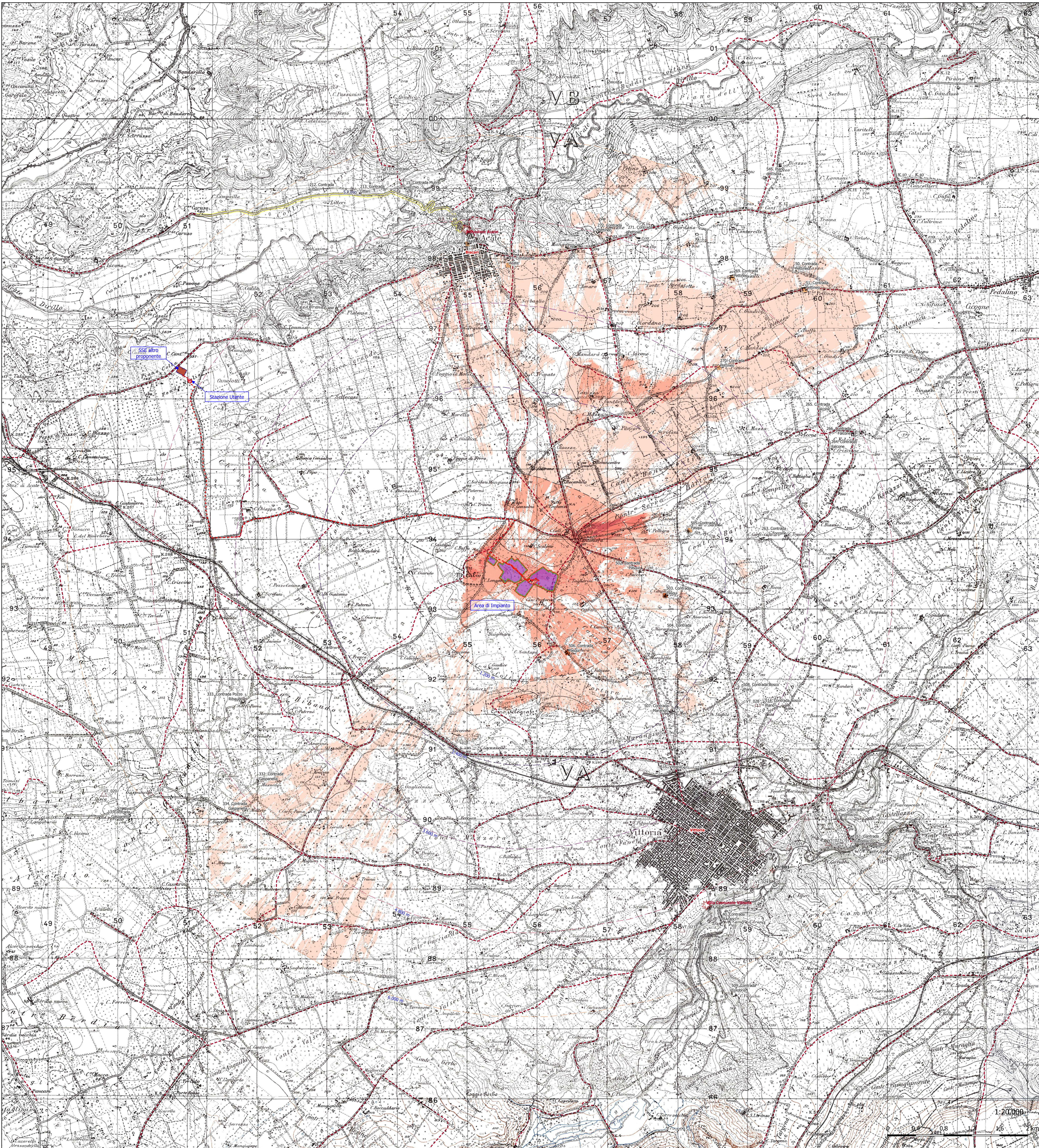

Beni sparsi entro l'area di probabile influenza visuale con indicazione del grado di interferenza e la distanza dall'impianto

ID	tipo	nome	classe	Grado interf.	Distanza (km)	angolo
506	Casa rurale	Casa Fortuna	D2	Basso	1,27 km	6°
507	Casa rurale	Casa Buccheri	D2	Nulla	1,69 km	
508	Casa rurale	Casa Camilleri	D2	Basso	2,06 km	10°
509	Casa rurale	Fluteri	D2	Nulla	2,21 km	
510	Casa rurale	Casa San Barbolo	D2	Molto basso	2,48 km	12°
511	Chiesa	sanuario Madonna della Salute	B2	Nulla	2,87 km	
512	cantina	Distilleria	D3	Nulla	3,39 km	
513	stabilimento serricolo	Ex Villa Elisa	D3	Nulla	3,55 km	
514	Villa	Villa Davide	C1	Nulla	3,90 km	
515	Villa	Villa Pellicci	C1	Molto basso	4,10 km	5°
516	Casale	Casa Pozzo Ribauto	D1	Nulla	4,37 km	
517	Cimbaro	Acate (di)	B3	Molto basso	4,45 km	9°
518	Casa rurale	Casa Falcone	D2	Nulla	4,76 km	
519	Masseria	Masseria	D2	Nulla	4,79 km	
520	salinatio	Carmina Palmieri	D3	Nulla	4,81 km	
521	portale	Portale ex abbazia san giuseppe	B4	Molto basso	4,81 km	6°
522	Masseria	Masseria Falcone	D1	Nulla	5,00 km	
523	Casa rurale	Casa Fontane	D2	Nulla	5,03 km	
524	Edicola	Edicola	B4	Nulla	5,05 km	
525	Villa	Villa	C1	Nulla	5,11 km	
526	Masseria	Masseria del Lupo	D2	Nulla	5,12 km	
527	Casale	Casale Gasparrilla	D1	Nulla	5,17 km	
528	Villa	Villa I Pizzilli	C1	Molto basso	5,21 km	4°
529	Torre	Veduggia	A1	Nulla	5,22 km	
530	Opera di captazione	Opera di captazione	D5	Nulla	5,67 km	
531	camere	Camera Officina	D3	Nulla	5,70 km	
532	Villa	Petrucci	C1	Molto basso	5,75 km	7°
533	mulino	Vecchio	D4	Nulla	5,77 km	
534	Villa	Mazzi	C1	Nulla	5,84 km	
535	cantina	cantina Libertini	D3	Nulla	5,94 km	
536	Ilietta	Villa Prudenza	C1	Nulla	6,08 km	
537	Mulino ad acqua	Mulino Martirina	D4	Nulla	6,08 km	
538	magazzino	magazzino Libertini	D2	Nulla	6,29 km	
539	plano di ingresso	Plano rudere	B4	Nulla	6,52 km	
540	Chiesa	Ex Chiesa	B2	Nulla	6,52 km	
541	Chiesa	Tenace	C1	Nulla	6,59 km	
542	Casa rurale	Casa Viliba	D2	Nulla	6,66 km	
543	Villa	Villa rurale	C1	Nulla	6,69 km	

Nessuno dei 39 beni censiti subirà un grado di visibilità "Molto Alto" o "Alto" o "Medio".

Il grafico seguente mostra, rispetto al comune di appartenenza, qualitativamente quanto è emerso dall'analisi delle interferenze nell'area di indagine (6 km circa di raggio). Si evince come solo il 20% dei beni subirà l'influenza dell'impianto. Si tratta di:

- Grado Basso: 2 in Classe D2;
- 1 in Classe B3;
- Grado Molto Basso: 3 in Classe C1 e 1 in Classe D1;
- 1 in Classe D1;
- 31 beni.

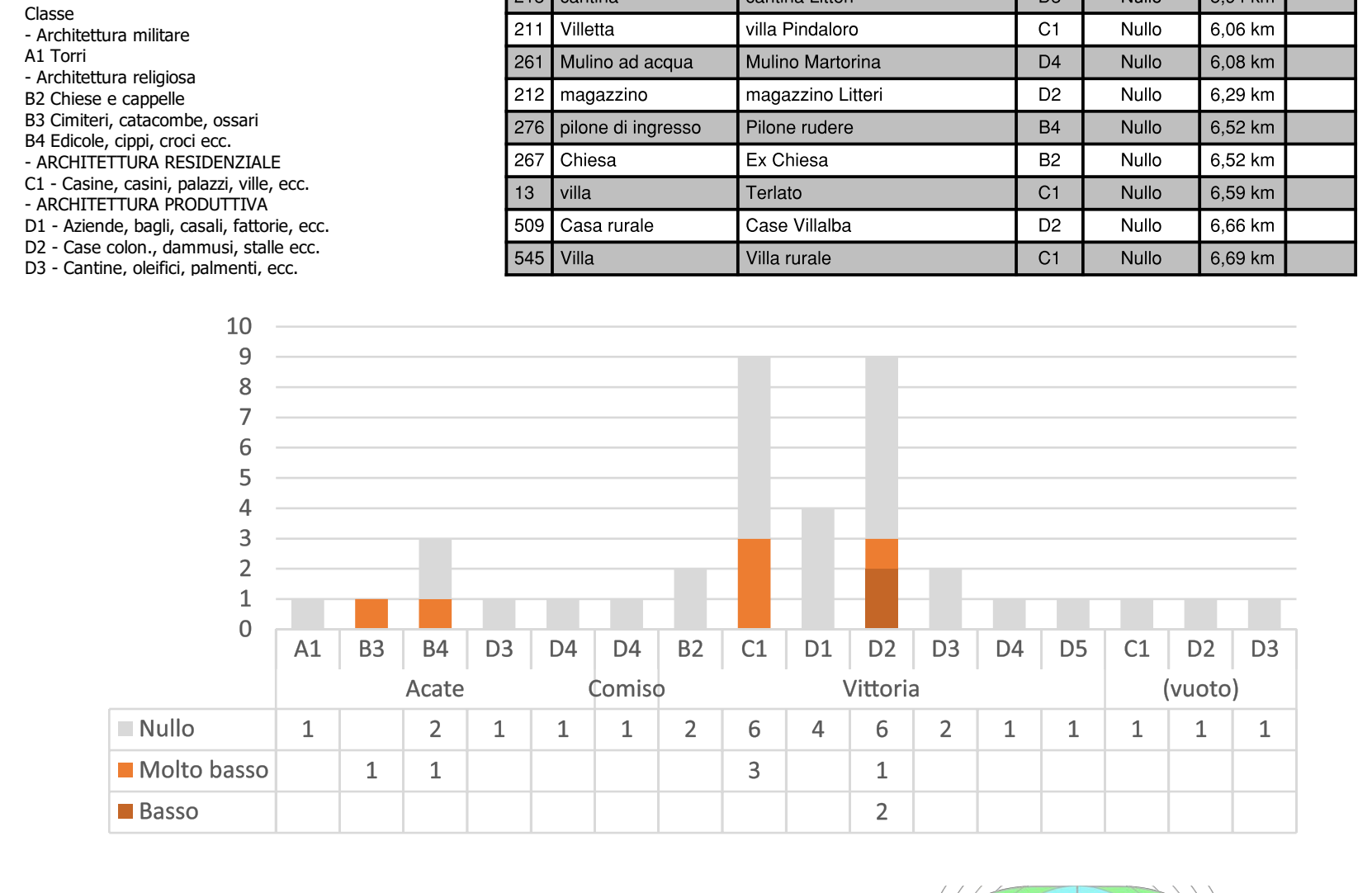

Centri e Nuclei Storici entro l'area di studio con indicazione del grado di interferenza e la distanza dall'impianto

Gli unici centri e/o nuclei storici censiti nell'area di analisi nessuno risente dell'interferenza visuale dell'impianto.

ID	Nome	Comune	Grado interf.	Distanza (km)	Angolo
1	Vittoria	Vittoria	Nulla	0,00 km	
2	Boscon	Acate	Nulla	4,57 km	

Beni Archeologici censiti entro l'area di probabile influenza visuale con indicazione del grado di interferenza e la distanza dall'impianto

ID	Comune	Località	Descrizione	vincolo (109/99)	Grado interf.	Distanza (km)	Angolo
VT_D01	VITTORIA	Lavina, Canale	Neopoli, cimitero poggiato e complesso sepolcrale S. Rosalia	diretto	Nulla	5,52	

Siti di interesse archeologico censite entro l'area di probabile influenza visuale con indicazione del grado di interferenza e la distanza dall'impianto

ID	Tipo	Cronologia	Località	Grado interf.	Dist. (km)	Angolo
VT_028	Interesse Archeologico	III sec. a.C.	Bosco Piano	Nulla	3,82	
AC_014	Interesse Archeologico	XII - XIII sec. d.C.	Torre Vecchia	Nulla	5,04	
VT_029	Interesse Archeologico	II sec. a.C.	Gilena	Nulla	5,08	
VT_030	Interesse Archeologico	V-VI VII e IX sec. d.C.	Centonete	Nulla	5,33	
VT_024	Interesse Archeologico	V-VI VII sec. d.C.	S. Rosalia	Nulla	5,36	
AC_013	Interesse Archeologico	II sec. d.C.	Codda - Piazza Grande	Nulla	5,37	
VT_025	Interesse Archeologico	V-VI VII e IX sec. d.C.	Castello	Nulla	5,43	
VT_021	Interesse Archeologico	XIX-XIV sec. a.C.	Mendoliti	Nulla	5,51	
VT_027	Interesse Archeologico	VIII-VIII e IX sec. d.C.	Martorilli	Nulla	5,76	
VT_019	Interesse Archeologico	XIX-XIV sec. a.C.	Caspanetia	Nulla	5,87	
AC_016	Interesse Archeologico	III - II sec. a.C.	Utteri	Nulla	6,23	
VT_031	Interesse Archeologico	XIX-XIV sec. a.C.	Albanello	Nulla	6,44	

Analisi quali-quantitativa dei punti panoramici e dei tratti a valenza Panoramica entro l'area di probabile influenza visuale dall'impianto con indicazione della lunghezza o distanza e del grado di interferenza

Punti panoramici

ID	Località	Grado di interferenza	Dist. (km)	angolo
1	Distilleria Acate	Nulla	4,21	
2	Villa Comunale Vittoria	Nulla	4,99	

