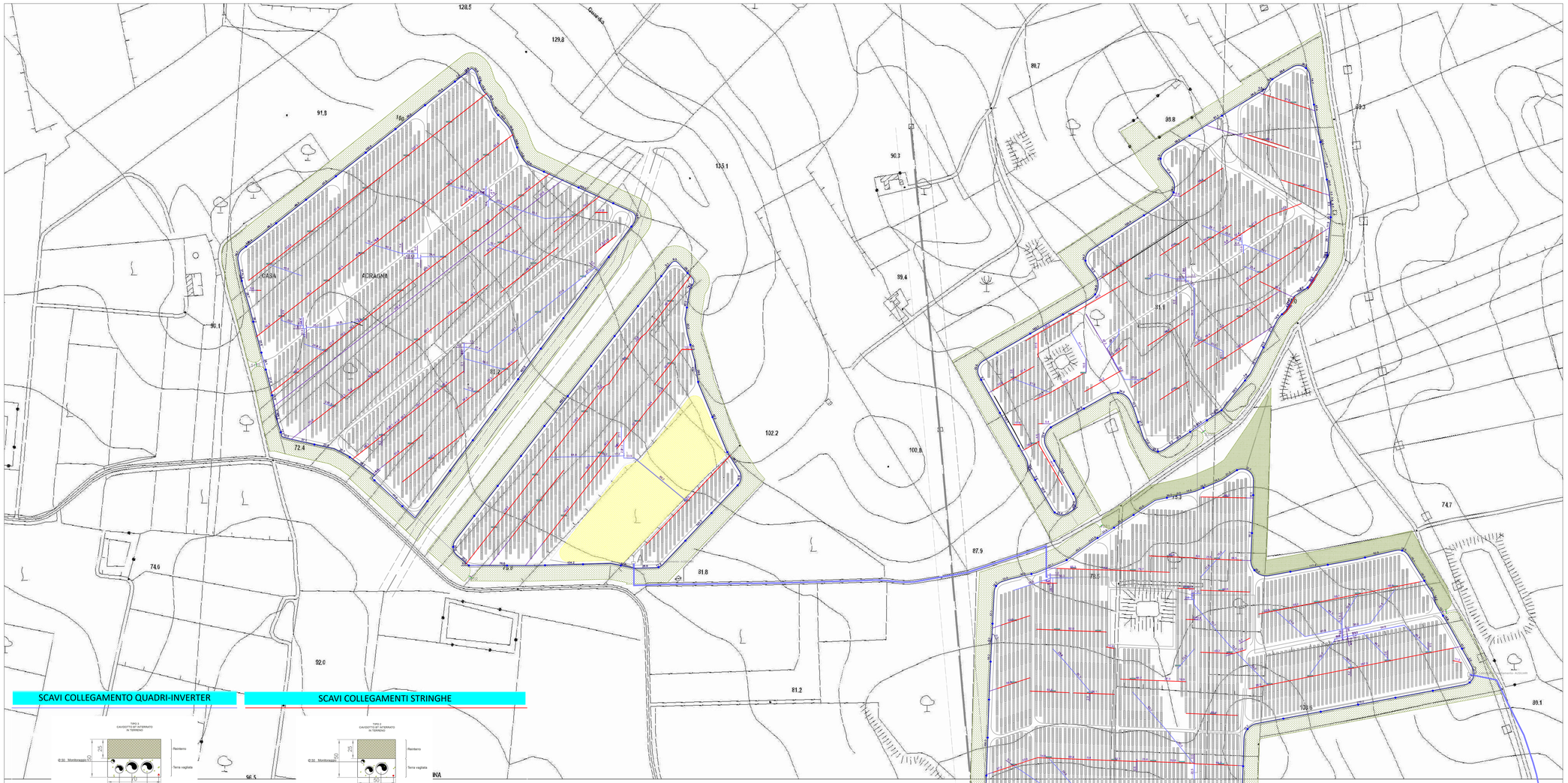

SCAVI COLLEGAMENTO QUADRI-INVERTER

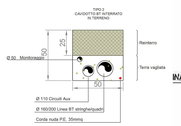

N.	CAMPO	LUNG.	N.	CAMPO	LUNG.	N.	CAMPO	LUNG.	N.	CAMPO	LUNG.
1	FV22	63,0	71	FV22	50	84	FV23	12,2	117	FV24	52,0
2	FV22	45,6	72	FV22	6	85	FV23	8,2	118	FV24	1,4
3	FV22	0,1	73	FV22	51	86	FV23	28,8	119	FV24	92,7
4	FV22	39,8	74	FV22	30	87	FV23	4,5	120	FV24	0,1
5	FV22	38,2	75	FV22	48	88	FV23	55,7	121	FV24	10,4
6	FV22	3,0	76	FV22	0	89	FV23	10,1	122	FV24	4,3
7	FV22	13,6	77	FV22	81	90	FV23	64,6	123	FV24	11,5
8	FV22	21,0	78	FV22	75	91	FV23	13,3	124	FV24	30,5
9	FV22	3,6	79	FV22	23	92	FV23	2,6	125	FV24	25,0
10	FV22	56,7	80	FV22	24	93	FV23	2,4	126	FV24	0,1
11	FV22	0,1	81	FV22	1	94	FV23	6,6	127	FV24	8,4
12	FV22	54,8	82	FV22	2	95	FV23	30,0	128	FV24	0,2
13	FV22	7,0	83	FV22	59	96	FV23	25,0	129	FV24	1,9
14	FV22	13,6				97	FV23	51,9	130	FV24	27,4
15	FV22	0,4				98	FV23	0,6	131	FV24	36,7
16	FV22	6,5				99	FV23	12,0	132	FV24	28,3
17	FV22	0,3				100	FV23	10,3	133	FV24	4,4
18	FV22	21,0				101	FV23	2,6	134	FV24	4,5
19	FV22	5,6				102	FV23	4,4	135	FV24	21,0
20	FV22	51,4				103	FV23	11,3	136	FV24	11,1
21	FV22	0,8				104	FV23	23,4	137	FV24	10,7
22	FV22	4,2				105	FV23	1,1	138	FV24	17,0
23	FV22	2,6				106	FV23	50,1	139	FV24	21,9
24	FV22	85,8				107	FV23	24,1	140	FV24	67,4
25	FV22	56,6				108	FV23	4,1	141	FV24	11,4
26	FV22	23,5				109	FV23	27,6	142	FV24	1,8
27	FV22	31,8				110	FV23	2,1	143	FV24	2,9
28	FV22	2,8				111	FV23	1,1	144	FV24	3,0
29	FV22	5,7				112	FV23	10,6	145	FV24	14,9
30	FV22	98,1				113	FV23	20,6	146	FV24	56,0
31	FV22	63,3				114	FV23	12,7	147	FV24	11,8
32	FV22	99,7				115	FV23	0,0	148	FV24	5,0
33	FV22	7,8				116	FV23	34,4	149	FV24	21,1
34	FV22	0,6							150	FV24	13,9
35	FV22	1,2							151	FV24	14,0
36	FV22	25,5							152	FV24	7,0
37	FV22	18,5							153	FV24	89,2
38	FV22	8,6							154	FV24	4,2
39	FV22	6,0							155	FV24	64,6
40	FV22	1,0							156	FV24	17,0
41	FV22	1,1							157	FV24	2,8
42	FV22	46,0							158	FV24	1,1
43	FV22	85,3							159	FV24	16,2
44	FV22	6,5							160	FV24	8,8
45	FV22	8,4							161	FV24	19,8
46	FV22	44,3							162	FV24	14,1
47	FV22	109,6							163	FV24	12,2
48	FV22	3,8							164	FV24	10,3
49	FV22	59,8							165	FV24	4,3
50	FV22	13,5							166	FV24	45,6
51	FV22	5,9							167	FV24	20,9
52	FV22	7,7							168	FV24	3,0
53	FV22	20,5							169	FV24	40,3
54	FV22	60,0							170	FV24	8,2
55	FV22	35,4							171	FV24	0,0
56	FV22	1,0							172	FV24	26,2
57	FV22	23,4							173	FV24	20,4
58	FV22	50,3							174	FV24	29,4
59	FV22	15,0							175	FV24	1,9
60	FV22	11,2							176	FV24	8,0
61	FV22	0,1							177	FV24	1,3
62	FV22	54,5							178	FV24	1,4
63	FV22	31,9							179	FV24	36,9
64	FV22	16,0									
65	FV22	11,0									
66	FV22	49,8									
67	FV22	38,0									
68	FV22	6,7									
69	FV22	3,9									
70	FV22	2,8									
			Totale FV22		2263,2	Totale FV23		579,4	Totale FV24		1154,9
									TOTALE		3997,5

SCAVI COLLEGAMENTI STRINGHE

N.	CAMPO	LUNG.	N.	CAMPO	LUNG.	N.	CAMPO	LUNG.	N.	CAMPO	LUNG.
1	FV22	81,7	71	FV22	55	85	FV23	5,2	132	FV24	237,3
2	FV22	21,8	72	FV22	56	86	FV23	16,5	133	FV24	23,9
3	FV22	59,8	73	FV22	5	87	FV23	62,4	134	FV24	137,3
4	FV22	54,5	74	FV22	76	88	FV23	19,3	135	FV24	162,0
5	FV22	46,5	75	FV22	11	89	FV23	7,5	136	FV24	89,5
6	FV22	44,2	76	FV22	56	90	FV23	26,9	137	FV24	69,6
7	FV22	5,6	77	FV22	22	91	FV23	23,7	138	FV24	43,1
8	FV22	32,7	78	FV22	16	92	FV23	64,4	139	FV24	40,8
9	FV22	84,0	79	FV22	5	93	FV23	19,4	140	FV24	6,2
10	FV22	57,0	80	FV22	92	94	FV23	8,4	141	FV24	8,4
11	FV22	70,6	81	FV22	54	95	FV23	37,8	142	FV24	48,9
12	FV22	32,2	82	FV22	66	96	FV23	31,4	143	FV24	10,4
13	FV22	36,1	83	FV22	16	97	FV23	68,4	144	FV24	98,1
14	FV22	62,7	84	FV22	5	98	FV23	61,0	145	FV24	37,5
15	FV22	41,5				99	FV23	4,5	146	FV24	178,2
16	FV22	7,1				100	FV23	106,8	147	FV24	48,1
17	FV22	128,3				101	FV23	45,1	148	FV24	182,7
18	FV22	94,3				102	FV23	25,8	149	FV24	2,2
19	FV22	21,8				103	FV23	26,3	150	FV24	89,9
20	FV22	49,0				104	FV23	1,9	151	FV24	27,4
21	FV22	6,2				105	FV23	32,0	152	FV24	39,0
22	FV22	23,0				106	FV23	45,1	153	FV24	20,6
23	FV22	88,1				107	FV23	39,4	154	FV24	416,4
24	FV22	22,4				108	FV23	18,5	155	FV24	50,7
25	FV22	63,8				109	FV23	12,4	156	FV24	46,8
26	FV22	58,9				110	FV23	47,0	157	FV24	159,1
27	FV22	44,5				111	FV23	41,0	158	FV24	215,3
28	FV22	68,2				112	FV23	32,2	159	FV24	8,7
29	FV22	21,6				113	FV23	77,5	160	FV24	48,2
30	FV22	8,5				114	FV23	67,4	161	FV24	40,0
31	FV22	59,5				115	FV23	10,9	162	FV24	5,6
32	FV22	64,8				116	FV23	67,1	163	FV24	0,4
33	FV22	0,6				117	FV23	97,2	164	FV24	2,8
34	FV22	51,1				118	FV23	56,7	165	FV24	52,3
35	FV22	5,4				119	FV23	26,7	166	FV24	61,8
36	FV22	84,0				120	FV23	26,2	167	FV24	6,9
37	FV22	52,8				121	FV23	48,9	168	FV24	14,8
38	FV22	21,6				122	FV23	95,7	169	FV24	13,9
39	FV22	59,4				123	FV23	12,9	170	FV24	75,5
40	FV22	0,0				124	FV23	85,6	171	FV24	9,7
41	FV22	11,0				125	FV23	1,5	172	FV24	13,7
42	FV22	51,6				126	FV23	77,2	173	FV24	59,5
43	FV22	48,8				127	FV23	32,2	174	FV24	18,1
44	FV22	32,2				128	FV23	4,4	175	FV24	24,3
45	FV22	64,3				129	FV23	20,6	176	FV24	16,2
46	FV22	21,6				130	FV23	6,7	177	FV24	5,4
47	FV22	5,6				131	FV23	21,6	178	FV24	10,2
48	FV22	32,1							179	FV24	33,8
49	FV22	49,3							180	FV24	13,4
50	FV22	32,4							181	FV24	51,1
51	FV22	5,5							182	FV24	27,7
52	FV22	21,6							183	FV24	7,5
53	FV22	37,7							184	FV24	27,5
54	FV22	14,8							185	FV24	83,8
55	FV22	33,0							186	FV24	42,2
56	FV22	54,0							187	FV24	42,0
57	FV22	63,6							188	FV24	29,1
58	FV22	36,9							189	FV24	60,4
59	FV22	12,6							190	FV24	33,4
60	FV22	10,9							191	FV24	96,1
61	FV22	52,2							192	FV24	119,0
62	FV22	4,3							193	FV24	19,5
63	FV22	43,2							194	FV24	7,5
64	FV22	6,1							195	FV24	6,9
65	FV22	22,8							196	FV24	75,8
66	FV22	55,2							197	FV24	6,0
67	FV22	89,4							198	FV24	20,7
68	FV22	21,6							199	FV24	48,3
69	FV22	257,9							200	FV24	103,2
70	FV22	26,0							201	FV24	6,7
			Totale FV22		3594,7	Totale FV23		1765,3		Totale FV24	4292,8
										TOTALE	9652,8

CIRCUITO VIDEOSORVEGLIANZA

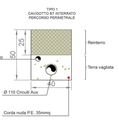

N.	CAMPO	LUNG.	N.	CAMPO	LUNG.	N.	CAMPO	LUNG.	N.	CAMPO	LUNG.
1	FV22	72,7	73	FV22	11	87	FV23	120,4	157	FV23	59,0
2	FV22	188,3	74	FV22	177	88	FV23	34,1	158	FV23	2,7
3	FV22	58,2	75	FV22	7	89	FV23	17,4	159	FV23	36,9
4	FV22	57,1	76	FV22	11	90	FV23	34,8	160	FV23	8,2
5	FV22	41,1	77	FV22	141	91	FV23	15,5	161	FV23	2,9
6	FV22	43,7	78	FV22	31	92	FV23	24,7	162	FV23	21,3
7	FV22	7,9	79	FV22	96	93	FV23	25,3	163	FV23	23,3
8	FV22	18,2	80	FV22	26	94	FV23	38,3	164	FV23	11,9
9	FV22	10,5	81	FV22	15	95	FV23	81,1	165	FV23	26,1
10	FV22	36,5	82	FV22	148	96	FV23	162,7	166	FV23	15,8
11	FV22	10,2	83	FV22	22	97	FV23	5,5	167	FV23	8,7
12	FV22	10,3	84	FV22	15	98	FV23	13,9	168	FV23	4,6
13	FV22	2,7	85	FV22	19	99	FV23	18,6	169	FV23	10,2
14	FV22	136,7	86	FV22	22	100	FV23	26,1	170	FV23	1,8
15	FV22	45,3				101	FV23	15,6	171	FV23	4,0
16	FV22	12,1				102	FV23	1,8	172	FV23	18,6
17	FV22	24,3				103	FV23	4,0	173	FV23	21,7
18	FV22	115,0				104	FV23	14,6	174	FV23	5,5
19	FV22	17,3				105	FV23	21,1	175	FV23	13,9
20	FV22	58,3				106	FV23	23,6	176	FV23	18,6
21	FV22	7,4				107	FV23	19,6	177	FV23	24,5
22	FV22	117,3				108	FV23	21,7	178	FV23	23,5
23	FV22	2,0				109	FV23	6,5	179	FV23	162,7
24	FV22	0,6				110	FV23	37,4	180	FV23	34,8
25	FV22	15,1				111	FV23	33,5	181	FV23	7,4
26	FV22	34,9				112	FV23	27,7	182	FV23	114,7
27	FV22	9,0				113	FV23	29,4	183	FV23	9,7
28	FV22	117,4				114	FV23	30,3	184	FV23	15,5
29	FV22	52,8				115	FV23	14,7	185	FV23	17,4
30	FV22	18,6				116	FV23	20,2	186	FV23	25,3
31	FV22	14,7				117	FV23	4,6	187	FV23	38,3
32	FV22	5,4				118	FV23	10,2	188	FV23	24,7
33	FV22	10,3				119	FV23	11,9	189	FV23	120,4
34	FV22	39,0				120	FV23	7,7	190	FV23	34,1
36	FV22	14,5				121	FV23	7,9	191	FV23	34,0
37	FV22	23,9				122	FV23	8,7	192	FV23	84,9
38	FV22	25,3				123	FV23	28,1	193	FV23	32,4
39	FV22	40,6				124	FV23	22,7	194	FV23	11,0
40	FV22	25,2				125	FV23	4,3	195	FV23	41,0
41	FV22	38,0				126	FV23	24,4	196	FV23	10,5
42	FV22	66,0				127	FV23	84,9	197	FV23	73,9
43	FV22	36,8				128	FV23	32,4	198	FV23	50,6
44	FV22	14,1				129	FV23	73,9	199	FV23	2,4
45	FV22	21,2				130	FV23	55,6	200	FV23	10,4
46	FV22	32,7				131	FV23	114,7	201	FV23	22,7
47	FV22	0,6				132	FV23	9,7	202	FV23	4,3
48	FV22	57,8				133	FV23	23,5	203	FV23	24,4
49	FV22	2,6				134	FV23	2,4	204	FV23	5,6
50	FV22	27,8				135	FV23	10,4	205	FV23	5,8
51	FV22	15,2				136	FV23	7,4	206	FV23	8,4
52	FV22	6,6				137	FV23	21,3	207	FV23	34,2
53	FV22	278,2				138	FV23	23,5	208	FV23	8,4
54	FV22	30,7				139	FV23	2,9	209	FV23	29,4
55	FV22	23,7				140	FV23	1,8	210	FV23	30,3
56	FV22	136,4				141	FV23	59,0	211	FV23	34,2
57	FV22	27,7				142	FV23	2,9	212	FV23	3,4
58	FV22	251,7				143	FV23	36,9	213	FV23	5,8
58	FV22	36,9							189	FV24	60,4
59	FV22	12,6							190	FV24	33,4
60	FV22	10,9							191	FV24	96,1
61	FV22	52,2							192	FV24	119,0
62	FV22	4,3							193	FV24	19,5
63	FV22	43,2							194	FV24	7,5
64	FV22	6,1							195	FV24	6,9
65	FV22	22,8							196	FV24	75,8
66	FV22	55,2							197	FV24	6,0
67	FV22	89,4							198	FV24	20,7
68	FV22	21,6							199	FV24	48,3
69	FV22	257,9							200	FV24	103,2
70	FV22	26,0							201	FV24	6,7
			Totale FV22		3594,7	Totale FV23		1765,3		Totale FV24	4292,8
										TOTALE	9652,8

TAV.
1.4$_1$

REVISIONI					
00	4/06/2021	PRIMA EMISSIONE	SCM Ingegneria	SCM Ingegneria	Guarato S.R.L.
N.	DATA	DESCRIZIONE	ELABORATO	VERIFICATO	APPROVATO

NOME FILE: FV222324-PD_A_1.4.Scavi

CODIFICA DELL'ELABORATO

DOCUMENTO N°: FV222324-PD_A_1.4_TAV_r00

TITOLO

PROGETTO DEFINITIVO

COMUNE DI MISILISCEMI (TP) - c.da Costa Guardia

Impianto Agrovoltaico di 48,23 MWp denominato GUARRATO

PLANIMETRIE DI SCAVO

CAVIDOTTI BT

SCALA CAD	FORMATO
1 unità = 1m	A0
SCALA	FOGLIO
1:2.000	1 / 2

COMMITTENTE

gncr ITALIA HOLDING — Guarrato S.R.L.

Questo documento contiene informazioni di proprietà Guarrato s.r.l. e deve essere utilizzato esclusivamente per i fini per i quali è stato consegnato o successivamente richiesto. E' vietata qualsiasi forma di riproduzione o di divulgazione senza l'esplicito consenso di Guarrato s.r.l.

This document contains information proprietary to Guarrato s.r.l. and it will have to be used exclusively for the purposes for which it has been furnished. Whichever shape of spreading or reproduction without the written permission of Guarrato s.r.l is prohibit.

PROJECT EXECUTION

SCM INGEGNERIA
Via C. del Croix, 55
72022 Latiano BR
Mail: info@scmingegneria.it
Tel : +39 0831 728955

I TECNICI