

PROSPETTO POSTERIORE

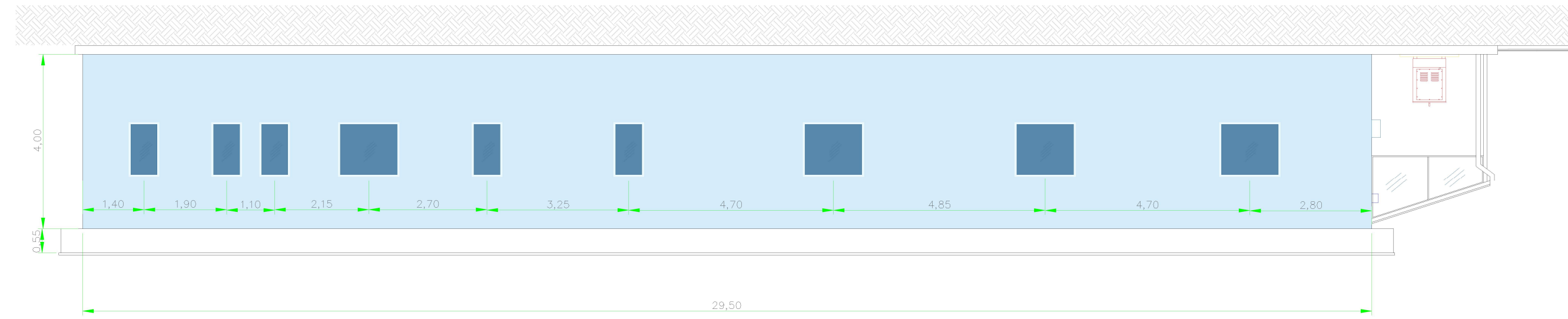

PLANIMETRIA INTERNA - SCALA 1:100

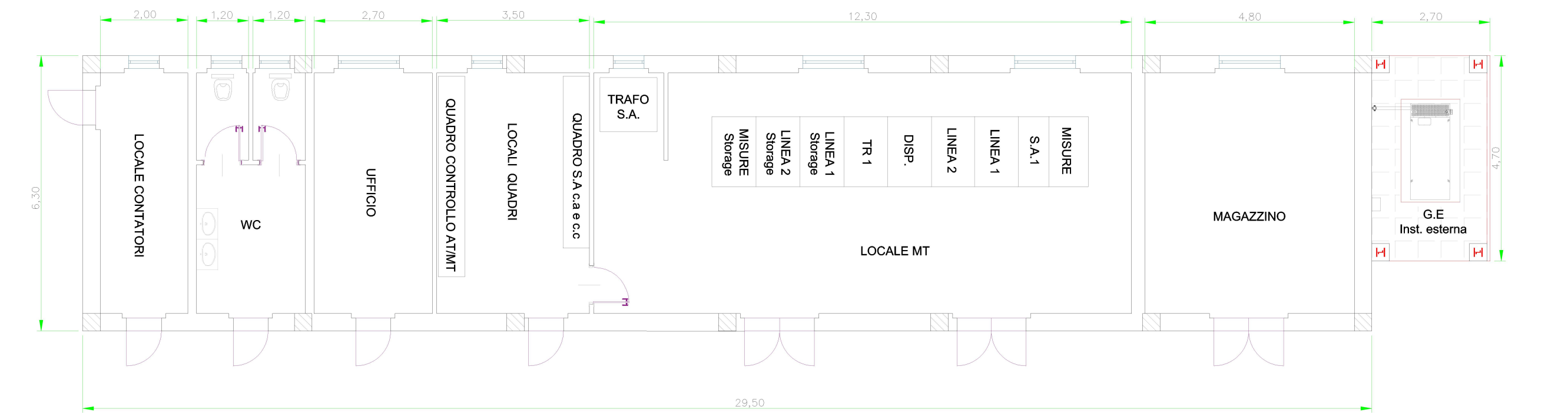

PROSPETTO ANTERIORE

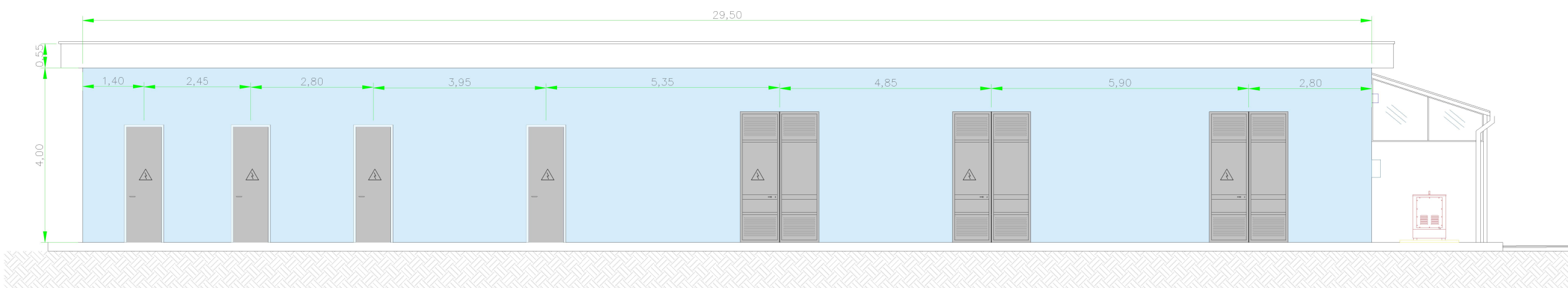

PROSPETTO OVEST

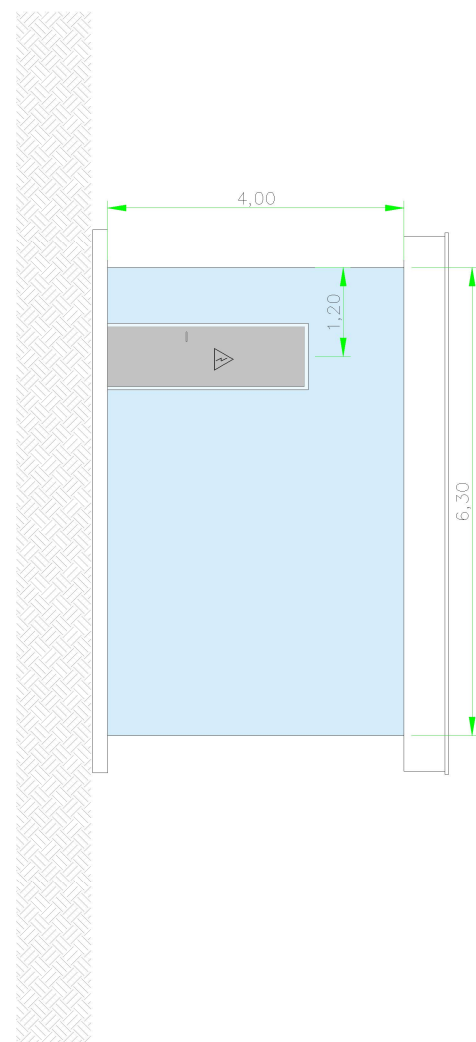

PROSPETTO EST

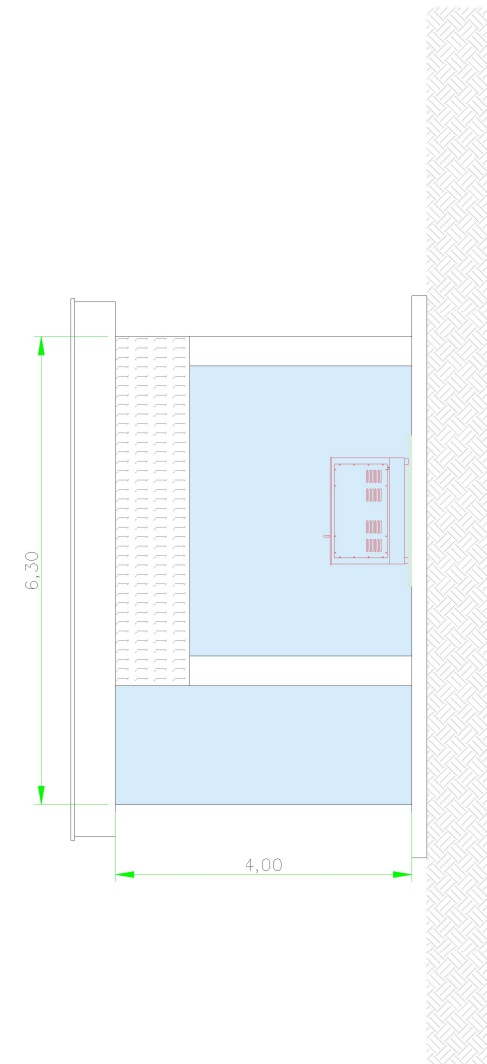

TAV.

4.3

REVISIONI	N.	DATA	DESCRIZIONE	SCM Ingegneria ELABORATO	SCM Ingegneria VERIFICATO	Guarrato S.R.L. APPROVATO
00	4/06/2021	PRIMA EMISSIONE				

NOME FILE		CODIFICA DELL'ELABORATO	
FV222324-PD_A_4.3_S.E._EdUtente		PROGETTO DEFINITIVO	
DOCUMENTO N°		TITOLO	
FV222324-PD_A_4.3_TAV_r00		COMUNE DI MISILISCEMI (TP) - c.da Costa Guardia Impianto Agrovoltaioco di 48,23 MWp denominato GUARRATO	
SCALA CAD	FORMATO		
1 unità = 1m	A2+		
SCALA	FOGLIO		
1:100	/		

NOME FILE		CODIFICA DELL'ELABORATO	
FV222324-PD_A_4.3_S.E._EdUtente		PROGETTO DEFINITIVO	
DOCUMENTO N°		TITOLO	
FV222324-PD_A_4.3_TAV_r00		COMUNE DI MISILISCEMI (TP) - c.da Costa Guardia Impianto Agrovoltaioco di 48,23 MWp denominato GUARRATO	
SCALA CAD		FORMATO	
1 unità = 1m		A2+	
SCALA		FOGLIO	
1:100		/	

COMMITTENTE

Guarrato S.R.L.

Questo documento contiene informazioni di proprietà Guarrato s.r.l. e deve essere utilizzato esclusivamente dal destinatario in relazione alle finalità per le quali è stato ricevuto. E' vietata qualsiasi forma di riproduzione o di divulgazione senza l'esplicito consenso di Guarrato s.r.l.

This document contains information proprietary to Guarrato s.r.l. and it will have to be used exclusively for the purposes for which it has been furnished. Whichever shape of spreading or reproduction without the written permission of Guarrato s.r.l is prohibiti.

PROJECT EXECUTION

Via C. del Croix, 55
72022 Latiano BR
Mail: info@scmingegneria.it
Tel : +39 0831 728955

I TECNICI