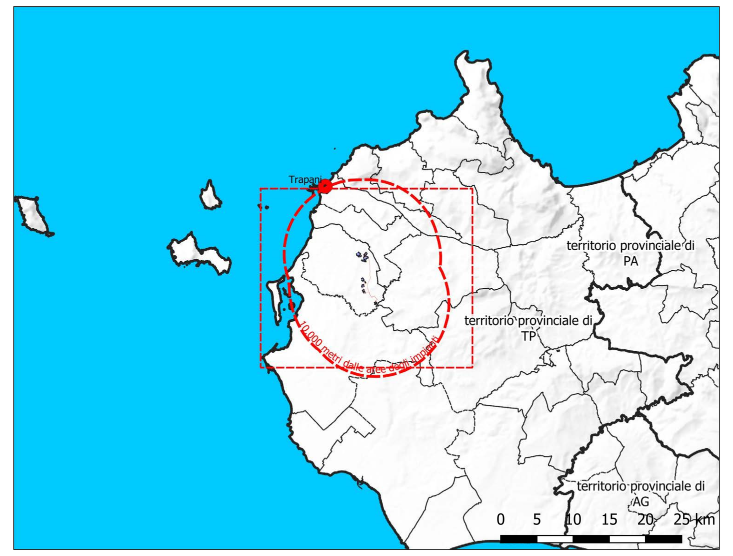

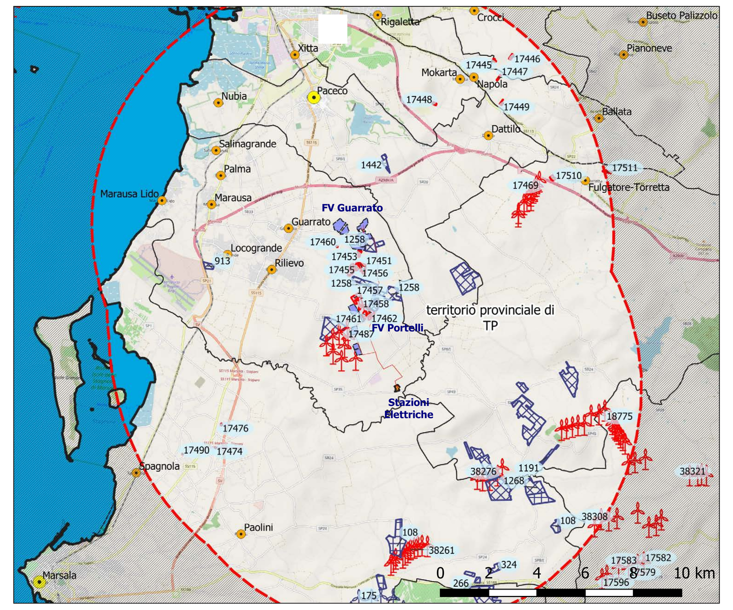

Impianti FER realizzati, autorizzati ed in valutazione entro l'area di 10 km degli impianti in progetto

id. Reg.	Tipo	Stato	Comune (Prov)	Potenza (MW)	Località	Dist. (km)	Società proponente
17461	Fotovoltaico	Realizzato	Misiliscemi (TP)	0,98	Piana di Misiliscemi	0,33	
17462	Fotovoltaico	Realizzato	Misiliscemi (TP)	1,26	Piana di Misiliscemi	0,43	
17458	Fotovoltaico	Realizzato	Misiliscemi (TP)	1,95	Piana di Misiliscemi	0,48	
17453	Fotovoltaico	Realizzato	Misiliscemi (TP)	0,83	Piana di Misiliscemi	0,56	
17457	Fotovoltaico	Realizzato	Misiliscemi (TP)	1,55	Piana di Misiliscemi	0,57	
1258	Fotovoltaico	In Valutazione	Misiliscemi già Trapani (TP)	22,12	Piana di Misiliscemi	0,60	SOLANING 3 SRL
17487	Eolico	Realizzato	Misiliscemi (TP)	18,00	C/da Coniglia	0,63	
17463	Fotovoltaico	Realizzato	Misiliscemi (TP)	0,82	Piana di Misiliscemi	0,65	
17460	Fotovoltaico	Realizzato	Misiliscemi (TP)	0,15	Solina	0,78	
1122	Fotovoltaico	In Valutazione	Misiliscemi già Trapani (TP)	34,99	C/da Ballottella	0,87	GREEN TWELVE S.R.L.
851	Fotovoltaico	In Valutazione	Misiliscemi (TP)	9,03	Timp.ne Mazzamarelli	0,89	SR PROJECT 4 S.R.L.
17455	Fotovoltaico	Realizzato	Misiliscemi (TP)	1,00	Piana di Misiliscemi	1,08	
17456	Fotovoltaico	Realizzato	Misiliscemi (TP)	0,99	Piana di Misiliscemi	1,09	
17451	Fotovoltaico	Realizzato	Misiliscemi (TP)	1,54	Piana di Misiliscemi	1,17	
17454	Fotovoltaico	Realizzato	Misiliscemi (TP)	2,86	Piana di Misiliscemi	1,29	
1258	Fotovoltaico	In Valutazione	Misiliscemi già Trapani (TP)	22,12	Piana di Misiliscemi	1,29	SOLANING 3 SRL
1258	Fotovoltaico	In Valutazione	Misiliscemi già Trapani (TP)	22,12	Piana di Misiliscemi	1,59	SOLANING 3 SRL
1442	Fotovoltaico	In Valutazione	Paceco (TP)	6,99	c/da Donna Cristina (Carestia)	3,35	PACECO SOLAR SRL
1329	Fotovoltaico	In Valutazione	Paceco (TP)	39,99	C/da Xiggiare	4,58	GREEN THIRTEEN S.R.L.
913	Fotovoltaico	In Valutazione	Misiliscemi già Trapani (TP)	3,42	Marausa	5,82	ACEA SOLAR SRL
17448	Fotovoltaico	Realizzato	Trapani (TP)	0,46	Costa Chiappara	6,43	
17476	Fotovoltaico	Realizzato	Marsala (TP)	0,20	Marino I	6,45	
1251	Fotovoltaico	In Valutazione	Trapani (TP)	44,14	C/da Zaffarana	6,99	ALLEANS RENEWABLES PROGETTO 3 S.R.L.
17469	Eolico	Realizzato	Trapani (TP)	22,00	C/da Fumosa	7,16	
17474	Fotovoltaico	Realizzato	Marsala (TP)	0,22	Collo d'Oca	7,18	
108	Fotovoltaico	Autorizzato	Marsala (TP)	40,00	Parecchiata Nasca	8,12	Orchidea Blu
17449	Fotovoltaico	Realizzato	Trapani (TP)	0,42	Timpone Specchia	8,15	
911	Fotovoltaico	In Valutazione	Trapani (TP)	99,00	C/da Celso Fardella	8,16	ECONERGY PROJECT 1
1259	Fotovoltaico	In Valutazione	Marsala (TP)	23,85	C/da Guarinella	8,32	SOLANING 1 SRL
17510	Fotovoltaico	Realizzato	Trapani (TP)	1,53	Contrada Canalotti	8,34	
17490	Fotovoltaico	Realizzato	Marsala (TP)	0,09	Torre del Cozzo	8,46	
17447	Fotovoltaico	Realizzato	Erice (TP)	0,56	Timpone Napola	8,84	
1191	Fotovoltaico	In Valutazione	Trapani (TP)	2,39	C/da Guarine	9,18	ECOSOUND 1 SRL
17445	Fotovoltaico	Realizzato	Valderice (TP)	0,55	C/da Alto Iola	9,28	
1268	Fotovoltaico	In Valutazione	Marsala (TP)	12,24	Messinella	9,42	SOLANING 2 SRL
17446	Fotovoltaico	Realizzato	Valderice (TP)	0,91	Timpone Alto Iola	9,83	
108	Fotovoltaico	Autorizzato	Marsala (TP)	40,00	C/da Messinella	9,92	Orchidea Blu

INDIVIDUAZIONE DEGLI SCENARI

1	Stato Attuale	Impianti esistenti
2	Stato Attuale +	Impianti esistenti, autorizzati (e non costruiti) + Impianto in progetto
3	Stato Futuro	Impianti esistenti, autorizzati (e non costruiti) ed in valutazione
4	Stato Futuro +	Impianti esistenti, autorizzati (e non costruiti) ed in valutazione + impianto in progetto

Firmato digitalmente da
GULINO IVO
GLNVIO78C05G511H
19-01-2022 17:11 UTC

TAV.
SIA
01.2

REVISIONI	N.	DATA	DESCRIZIONE	ELABORATO	VERIFICATO	APPROVATO
	00	4/06/2021	PRIMA EMISSIONE	SCM Ingegneria	SCM Ingegneria	Guarrato S.R.L.

CODIFICA DELL'ELABORATO

PROGETTO DEFINITIVO

TITOLO

COMUNE DI TRAPANI - c.da Costa Guardia

Impianto agro-voltaico di 48,23 MWp denominato GUARRATO

SCALA	FORMATO	ELABORATO
1:30.000	A0+	Analisi dell'Effetto Cumulo - Interferenze ambienti naturali Scenario Attuale e Scenario Futuro

COMMITTENTE

gncr ITALIA HOLDING

Guarrato SRL

Questo documento contiene informazioni di proprietà Guarrato s.r.l. e deve essere utilizzato esclusivamente dal destinatario in relazione alle finalità per le quali è stato ricevuto. E' vietata qualsiasi forma di riproduzione o di divulgazione senza l'esplicito consenso di Guarrato s.r.l

This document contains information proprietary to Guarrato s.r.l. and it will have to be used exclusively for the purposes for which it has been furnished. Whichever shape of spreading or reproduction without the written permission of Guarrato s.r.l is prohibit.

PROJECT EXECUTION

SCM INGEGNERIA

Via C. del Croix, 55

72022 Latiano BR

Mail: info@scmingegneria.it

Tel : +39 0831 728955

I TECNICI

geol. Michele Ognibene

ing. Ivo Gulino

Team di progettazione ambientale
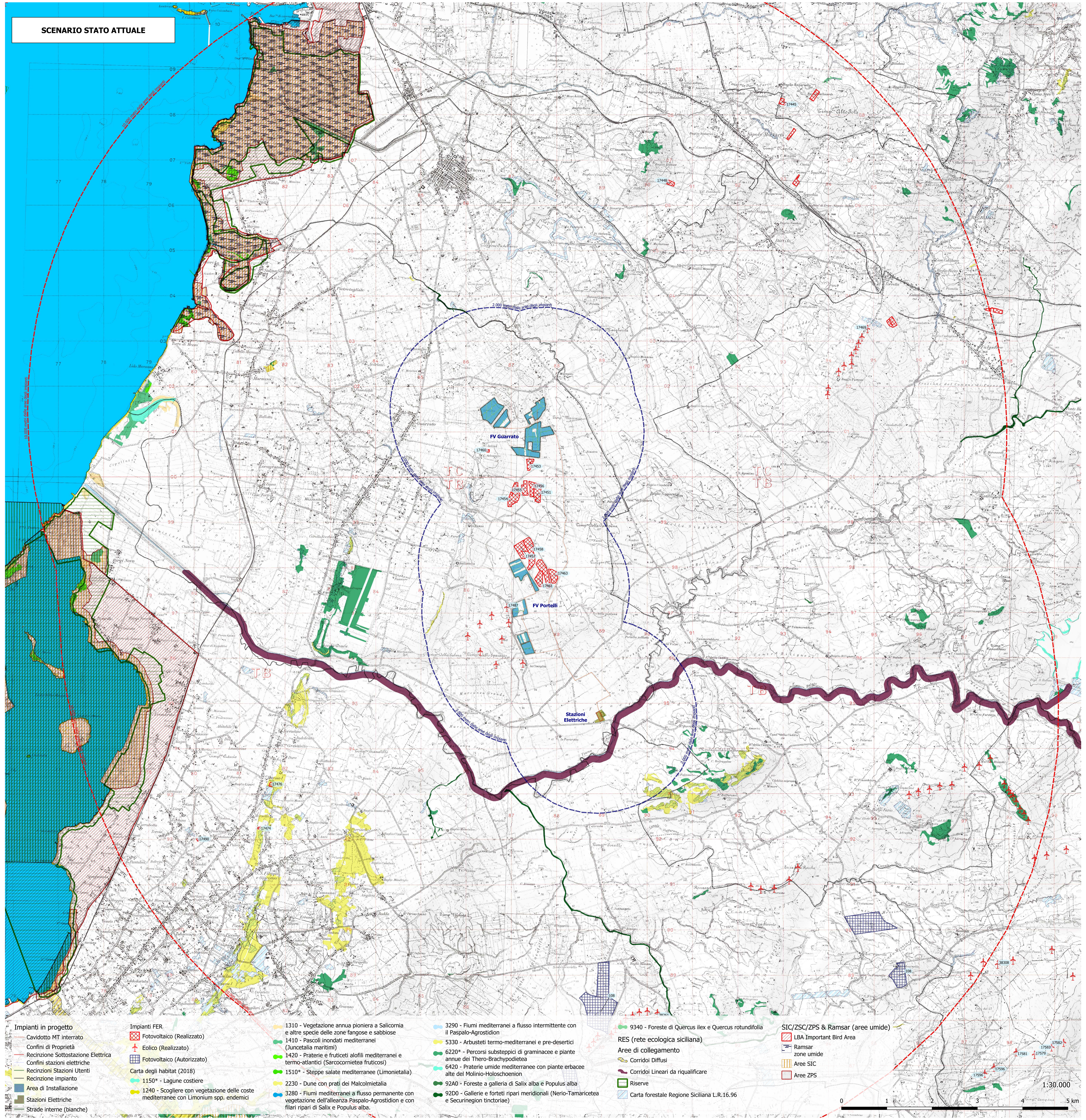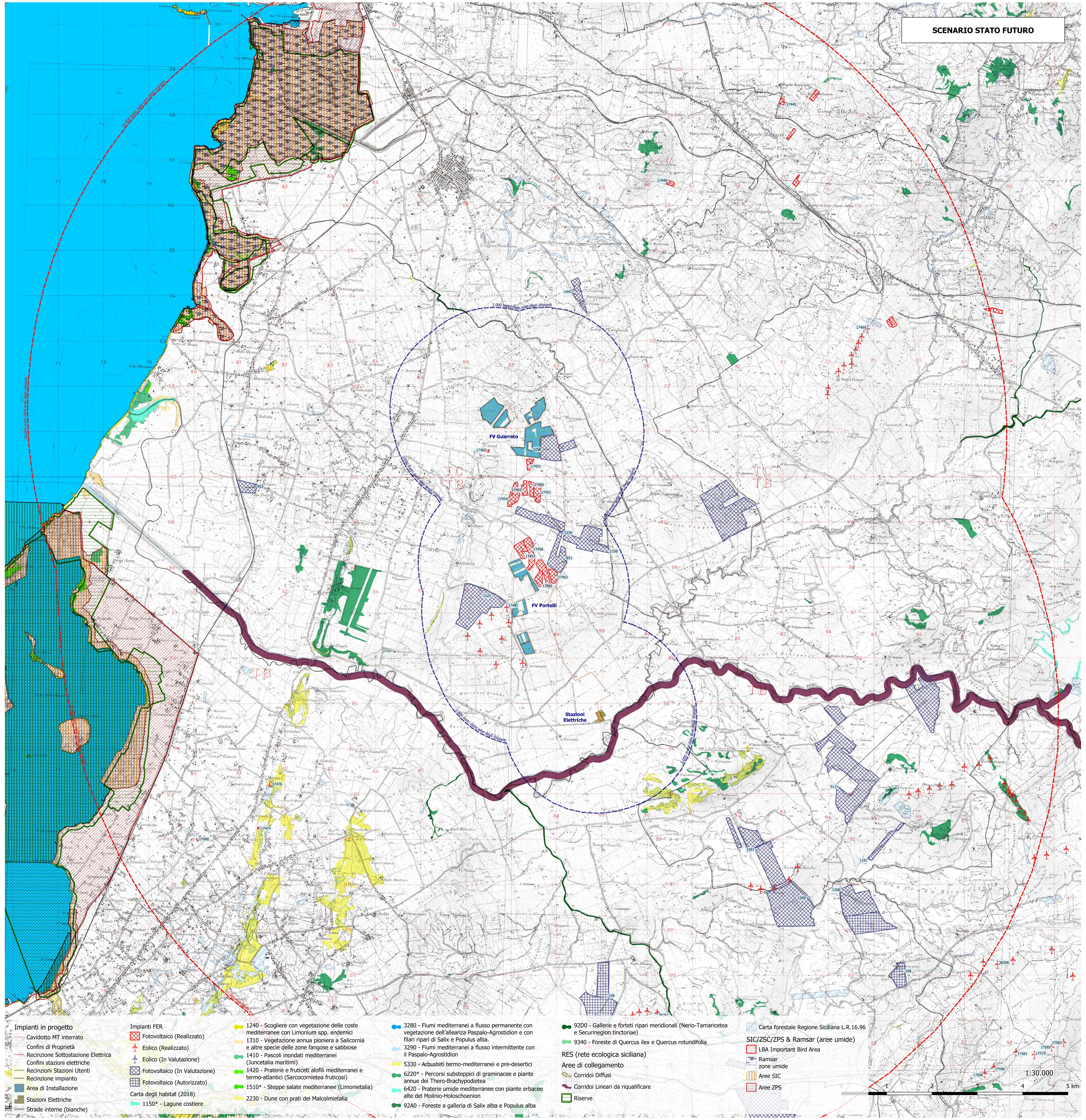
agr. Paolo Castelli - geol. Rosario Fria - agr. Corrado Castello