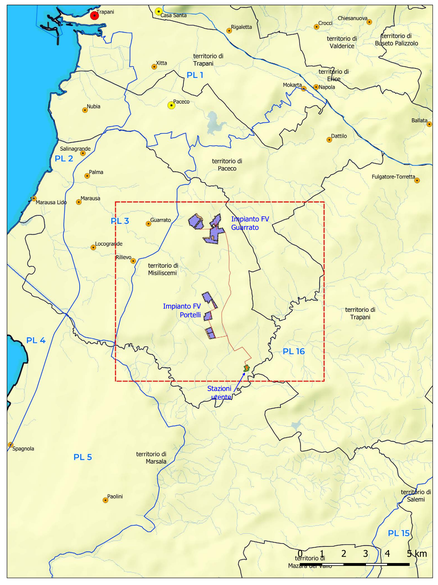

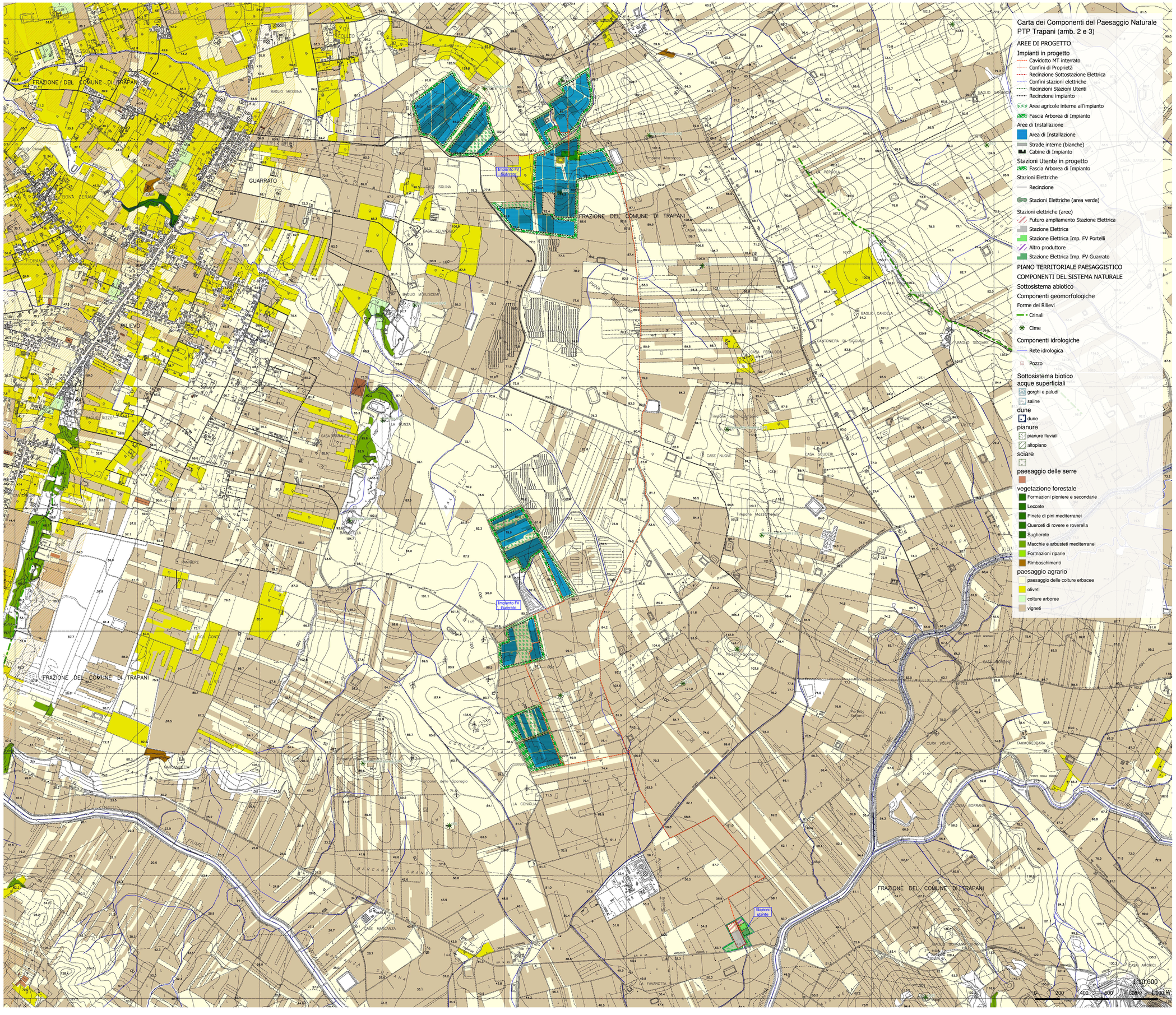

Carta dei Componenti del Paesaggio Naturale PTP Trapani (amb. 2 e 3)

AREE DI PROGETTO

Impianti in progetto
- Cavidotto MT interrato
- Confini di Proprietà
- Recinzione Sottostazione Elettrica
- Confini stazioni elettriche
- Recinzioni Stazioni Utenti
- Recinzione impianto
- Aree agricole interne all'impianto
- Fascia Arborea di Impianto

Aree di Installazione
- Area di Installazione
- Strade interne (bianche)
- Cabine di Impianto

Stazioni Utente in progetto
- Fascia Arborea di Impianto

Stazioni Elettriche
- Recinzione
- Stazioni Elettriche (area verde)

Stazioni elettriche (aree)
- Futuro ampliamento Stazione Elettrica
- Stazione Elettrica
- Stazione Elettrica Imp. FV Portelli
- Altro produttore
- Stazione Elettrica Imp. FV Guarrato

PIANO TERRITORIALE PAESAGGISTICO
COMPONENTI DEL SISTEMA NATURALE

Sottosistema abiotico

Componenti geomorfologiche

Forme dei Rilievi
- Crinali
- Cime

Componenti idrologiche
- Rete idrologica
- Pozzo

Sottosistema biotico

acque superficiali
- gorghi e paludi
- saline

dune
- dune

pianure
- pianure fluviali
- altopiano

sciare

paesaggio delle serre

vegetazione forestale
- Formazioni pioniere e secondarie
- Leccete
- Pinete di pini mediterranei
- Querceti di rovere e roverella
- Sugherete
- Macchie e arbusteti mediterranei
- Formazioni riparie
- Rimboschimenti

paesaggio agrario
- paesaggio delle colture erbacee
- oliveti
- colture arboree
- vigneti

Firmato digitalmente da
GULINO IVO
GLNVIO78C05C611H
19-01-2022 17:12 UTC

TAV.
SIA
07.4

REVISIONI					
00	4/06/2021	PRIMA EMISSIONE	SCM Ingegneria	SCM Ingegneria	Guarrato S.R.L.
N.	DATA	DESCRIZIONE	ELABORATO	VERIFICATO	APPROVATO

CODIFICA DELL'ELABORATO

PROGETTO DEFINITIVO

TITOLO

COMUNE DI TRAPANI - c.da Costa Guardia

Impianto agro-voltaico di 48,23 MWp denominato GUARRATO

SCALA	FORMATO	ELABORATO
1:10.000	A0	Sistema delle tutele Componenti del Paesaggio - Sistema Naturale

COMMITTENTE

gncr ITALIA HOLDING Guarrato SRL

Questo documento contiene informazioni di proprietà Guarrato s.r.l. e deve essere utilizzato esclusivamente dal destinatario in relazione alle finalità per le quali è stato ricevuto. E' vietata qualsiasi forma di riproduzione o di divulgazione senza l'esplicito consenso di Guarrato s.r.l.

This document contains information proprietary to Guarrato s.r.l. and it will have to be used exclusively for the purposes for which it has been furnished. Whichever shape of spreading or reproduction without the written permission of Guarrato s.r.l is prohibit.

PROJECT EXECUTION

SCM INGEGNERIA
Via C. del Croix, 55
72022 Latiano BR
Mail: info@scmingegneria.it
Tel: +39 0831 728955

I TECNICI

geol. Michele Ognibene
Dott. Geol. OGNIBENE MICHELE
Ing. Ivo Gulino
GOTT. ING. IVO GULINO
Sez. A
n° 5163

Team di progettazione ambientale
agr. Paolo Castelli - geol. Rosario Fria - agr. Corrado Castello