

Aree Percorse dal Fuoco (2009-2021)

Impianti in progetto

- Cavidotti MT interrato
- Confini di Proprietà
- Recinzione Sottostazione Elettrica
- Confini stazioni elettriche
- Recinzione Stazioni Utenti
- Recinzione impianto

Area di Installazione

- Stazioni Elettriche
- Strade interne (bianche)
- Cabine di Impianto
- Aree agricole interne all'impianto

Fascia Arborea

- Fascia Arborea di Impianto

Aree Percorse dal Fuoco (2010-2021)

- 2011
- 2012
- 2013
- 2015
- 2016
- 2021

Classi Inventariali (fonte SIF)

- 31a - boschi
- 31b - formazioni forestali rade
- 31c- aree boscate temporaneamente priva di copertura
- 32 - praterie, pascoli, incolti e frutteti abbandonati
- 32x - arbusteti

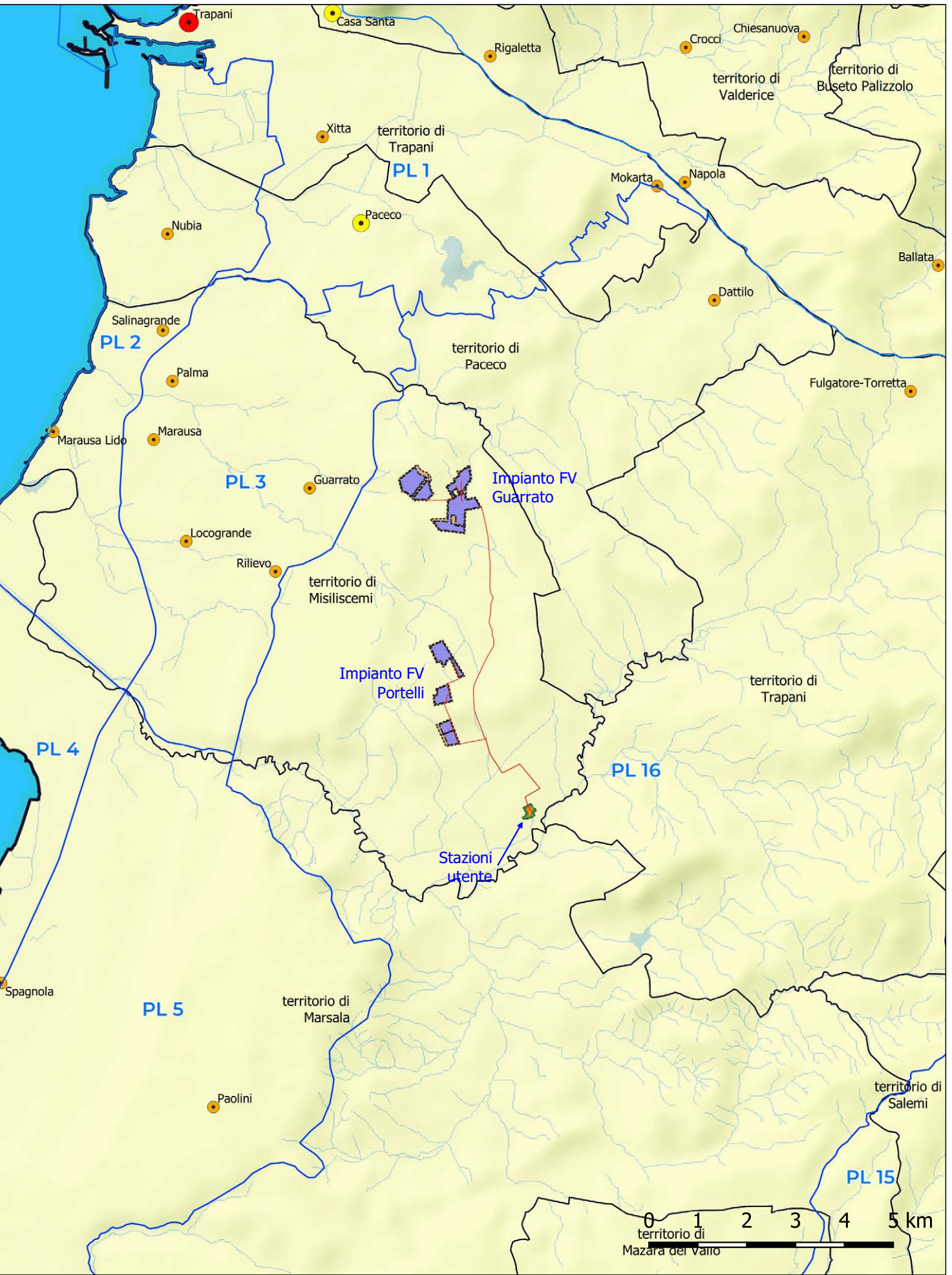

SIA		07.6																			
<table border="1"> <tr> <td>REVISIONE</td> <td></td> <td></td> <td></td> <td></td> <td></td> </tr> <tr> <td>ID</td> <td>4/06/2021</td> <td>PRIMA EMISSIONE</td> <td>SCM</td> <td>Impianto</td> <td>Giuseppe</td> </tr> <tr> <td>N.</td> <td>DATA</td> <td>DESCRIZIONE</td> <td>ELABORATO</td> <td>VERIFICATO</td> <td>APPROVATO</td> </tr> </table>				REVISIONE						ID	4/06/2021	PRIMA EMISSIONE	SCM	Impianto	Giuseppe	N.	DATA	DESCRIZIONE	ELABORATO	VERIFICATO	APPROVATO
REVISIONE																					
ID	4/06/2021	PRIMA EMISSIONE	SCM	Impianto	Giuseppe																
N.	DATA	DESCRIZIONE	ELABORATO	VERIFICATO	APPROVATO																
<p align="center">PROGETTO DEFINITIVO</p> <p align="center">TITOLO</p> <p align="center">COMUNE DI TRAPANI - c.da Costa Guardia</p> <p align="center">Impianto agro-voltaico di 48,23 MWp denominato GUARRATO</p>																					
<table border="1"> <tr> <td>SCALA</td> <td>FORMATO</td> <td>ELABORATO</td> <td></td> </tr> <tr> <td>1:10.000</td> <td>A0</td> <td>Sistema delle tutele - Aree Percorse dal Fuoco</td> <td></td> </tr> </table>				SCALA	FORMATO	ELABORATO		1:10.000	A0	Sistema delle tutele - Aree Percorse dal Fuoco											
SCALA	FORMATO	ELABORATO																			
1:10.000	A0	Sistema delle tutele - Aree Percorse dal Fuoco																			
<p>COMMITTENTE</p> <p>gncr ITALIA HOLDING</p> <p>Questo documento contiene informazioni di proprietà Guarrato s.r.l. e deve essere utilizzato esclusivamente dal destinatario in relazione alle finalità per le quali è stato fornito. E' vietata qualsiasi forma di riproduzione o di divulgazione senza l'esplicito consenso di Guarrato s.r.l.</p> <p>This document contains information proprietary to Guarrato s.r.l. and it will have to be used exclusively for the purposes for which it has been provided. Any further release of contents or reproduction without the explicit permission of Guarrato s.r.l. is prohibited.</p>																					
<p>PROJECT EXECUTION</p> <p>TECNICI</p> <p>geol. Michele Ognibene</p> <p>ing. Ivo Giulino</p> <p>SCM</p> <p>Team di progettazione ambientale</p>																					

