Legenda

Repertorio beni 2017 - Beni paesaggistici

TIPOLOGIA

- ABBAZIA
- ABITATO
- ALLEE COUVERTE
- ANFITEATRO
- BETILO
- CAPANNA
- CAPPELLA
- CASTELLO
- CASTELLO FORTIFICAZIONI
- CAVA
- CHIESA
- CIMITERO
- CIRCOLO MEGALITICO
- CISTERNA
- COMPLESSO
- CONVENTO
- CRIPTA
- CUMBESSIAS
- DOLMEN
- DOMUS DE JANAS
- FABBRICATO
- FONTANA
- FONTE-POZZO
- GROTTA
- GROTTA RIPARO
- INSEDIAMENTO
- INSEDIAMENTO SPARSO
- MENHIR
- NECROPOLI
- NURAGHE
- PALAZZO
- PONTE
- PORTO STORICO
- POZZO
- RELITTO
- RINVENIMENTI
- RUDERI
- SANTUARIO
- SEMINARIO
- SEPOLTURA
- STRUTTURE
- TEMPIO
- TERME
- TOMBA
- TOMBA DEI GIGANTI
- TOPHET
- TORRE
- VILLA
- VILLAGGIO

Repertorio beni 2017 - Beni identitari

TIPOLOGIA

- ACQUEDOTTO
- ALBERGO
- CASA
- COLLEGIO
- DOGANA
- EDIFICIO
- FABBRICATO
- FARO
- FONTANA
- FORNO
- GUALCHIERA
- INSEDIAMENTO
- INSEDIAMENTO SPARSO
- MONTE GRANATICO
- MULINO
- MUNICIPIO
- PALAZZO
- PONTE
- PORTALE
- PORTO STORICO
- POZZO
- SCALINATA
- SCUOLA
- SERBATOIO
- STATUA
- STAZIONE
- STRADA
- TONNARA

- Repertorio beni 2017 - Beni culturali archeologici
- Repertorio beni 2017 - Beni culturali architettonici
- Repertorio beni 2017 - Proposte di Insussistenza vincolo
- Fascia costiera
- Alberi monumentali
- Grotte e caverne
- Monumenti Naturali istituiti LR 31/89
- Aree di interesse Botanico
- Aree di interesse faunistico
- areeGestSpecialeEnteForesta
- Aree a quota superiore ai 900 m
- Fiumi e torrenti (alveo inciso)
- Fiumi e torrenti (doppia sponda)
- Aree della bonifica D.G.R. 2009-2010
- Centri di antica e prima formazione Atti 2007-2012
- Zone umide costiere D.G.R. n 33/37 del 30/09/2010
- Campi dunari e sistemi di spiaggia
- Area dell'organizzazione mineraria
- Sistemi a baie e promontori, falesie e piccole isole
- Aree delle saline storiche
- Parco geominerario ambientale e storico - DM 08/09/2016
- Laghi invasi e stagni

Coordinate Gauss Boaga

0 500 1.000 2.000 3.000 4.000 5.000 Meters

scala 1:25.000 1 cm = 250 m

Link Sardegna Mappe
Geoportale RAS

Aree con valore paesaggistico Art. 143

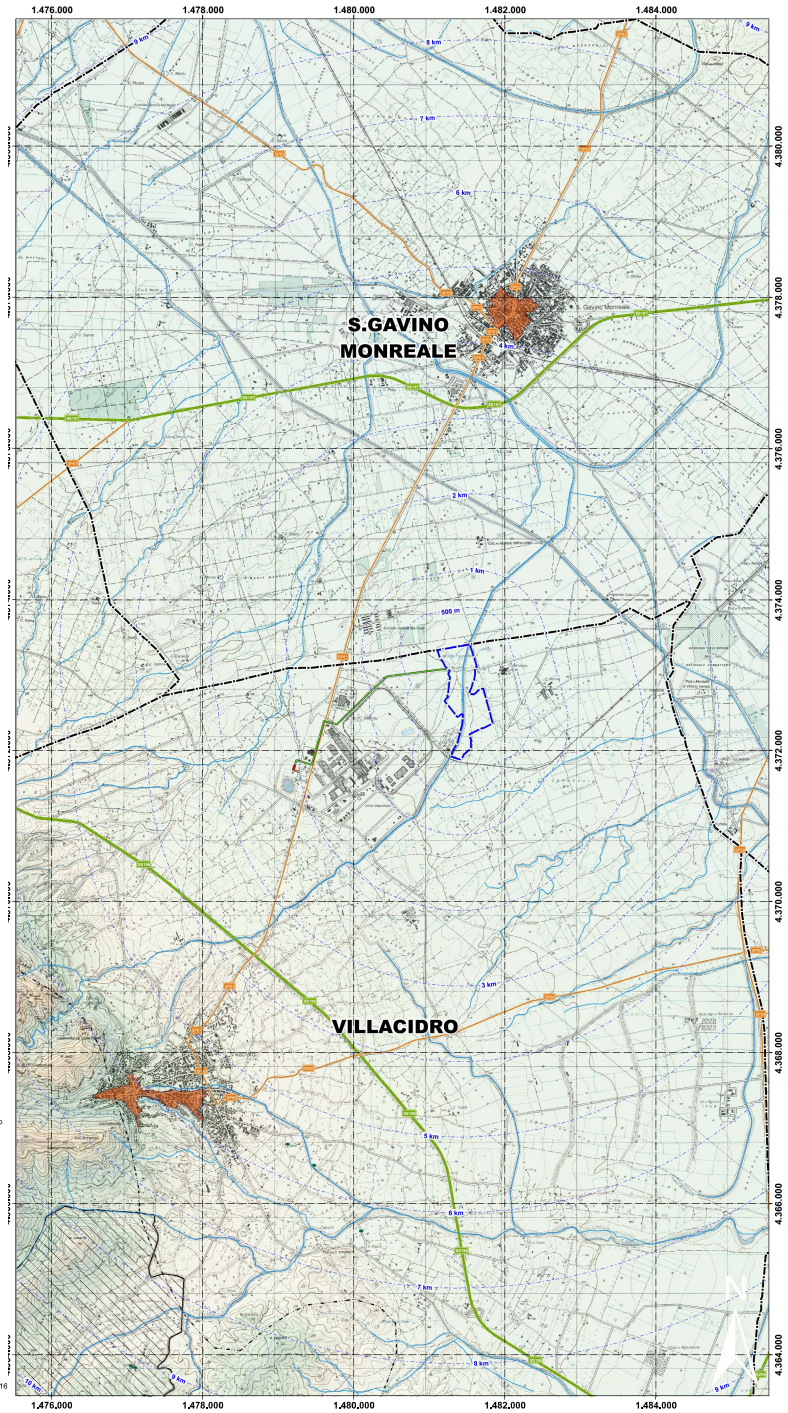

Inquadramento di dettaglio - Area impianto

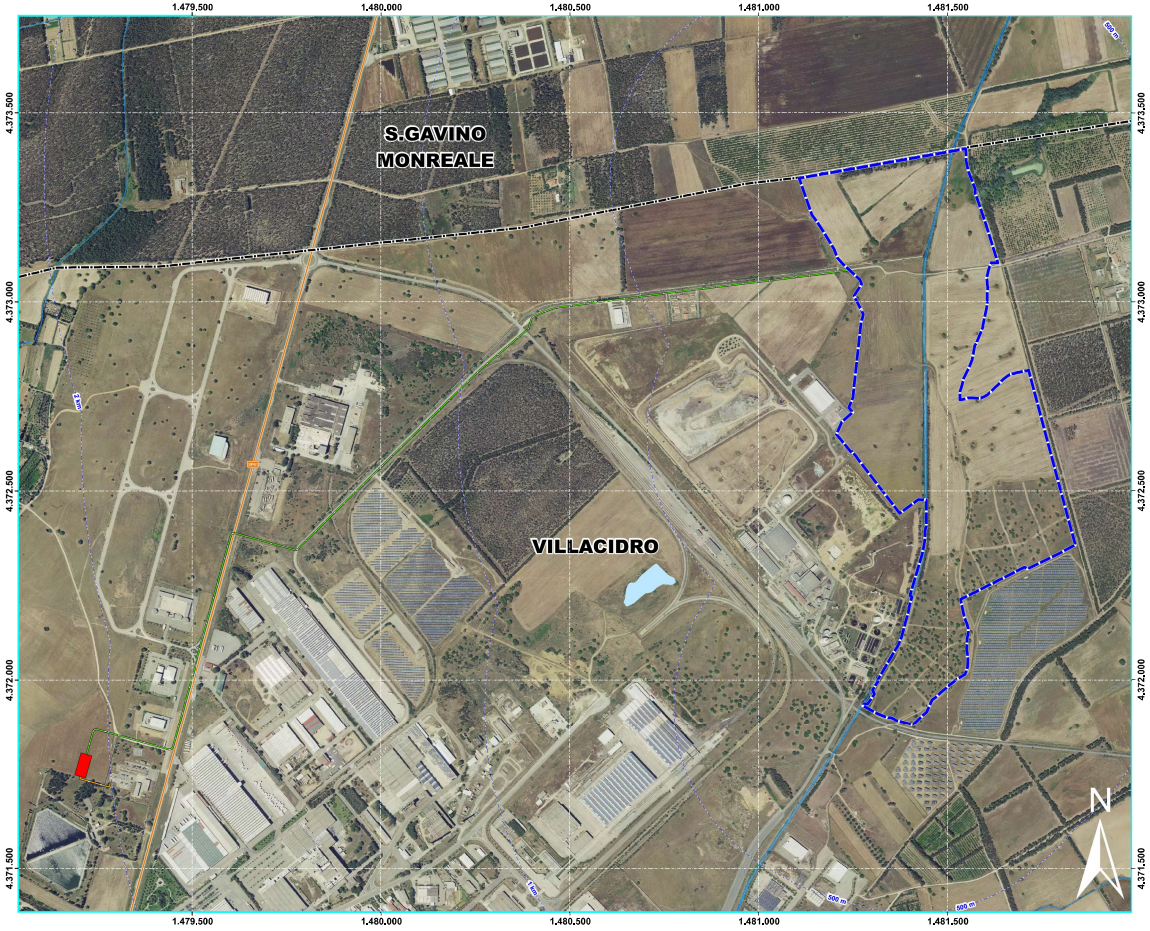

0 50 100 200 300 400 500 Meters

scala 1:5.000 1 cm = 50 m

Legenda

- Buffer distanze da area di progetto
- Area di progetto
- Stepup
- Cavidotto AT
- Cavidotto MT
- Confini comunali

Strade

- Strada Provinciale

REGIONE SARDEGNA — **COMUNE DI VILLACIDRO**

Titolo del progetto

Progetto di costruzione ed esercizio di un impianto fotovoltaico della potenza di 41,163 MWp da realizzarsi nel comune di Villacidro (SU) con le relative opere di connessione elettriche

Denominato "Figu Niedda"

Proponente

Queequeg Renewables
Unit 3.21 - 1110 Great West Road - TW8 0GP, London

Ecosardinia 5 S.r.l.
Via Manzoni 30 - Milano (MI)

Titolo elaborato

Inquadramento su aree con valore paesaggistico Art.143

Codice elaborato

PV003-ELB019

Stato del progetto

Definitivo

SIMOPHA
VOAV
05.05.2022
GMT+00:00

Ingegneria

intellienergia
energy engineering

Sede legale e operativa - Roma:
Via Giacomo Peroni n.442, 00131
Roma tel. 06/21126934

Sede operativa - Macerata:
Strada Cluentina 26, 62100 - Macerata
tel. 0733/1990394 - fax 0733 /1990394

info@intellienergia.com - www.intellienergia.com
p.iva/c.f.: 10619391005 - REA 1204731 - cap. soc. 25.000 euro i.v.

Rev.	Descrizione	Data	Redatto	Verificato	Approvato
00	Emissione	26/04/2022	Ing. G. Capozzi	Ing. M. Antonini	Ing. A. Zanini