



REGIONE
SARDEGNA



PROVINCIA DI
ORISTANO



COMUNE DI
BAULADU



COMUNE DI
PAULILATINO



COMUNE DI
ZERFALIU



COMUNE DI
VILLANOVA
Truschedu



COMUNE DI
FORDONGIANUS



COMUNE DI
BUSACHI

Realizzazione di un impianto agrivoltaico integrato con allevamento non intensivo di ovini, produzione agricola, produzione di energia elettrica da fonte rinnovabile fotovoltaica e sistema di accumulo elettrochimico da ubicarsi in agro di Bauladu e Paulilatino (OR) e delle relative opere di connessione nei Comuni di Paulilatino, Zerfaliu, Villanova Truschedu, Fordongianus, Busachi (OR) per la connessione alla Stazione Elettrica SE "Busachi"

Impianto FV: Potenza nominale cc: 52,390 MWp - Potenza in immissione ca: 45,888 MVA
Sistema di accumulo: Potenza nominale ca: 10,00 MVA - Capacità nominale: 22,320 MWh

ELABORATO

RELAZIONE SVELLIMENTO

IDENTIFICAZIONE ELABORATO

Livello progetto	Codice Pratica AU	Documento	Codice elaborato	n° foglio	n° tot. fogli	Nome file	Data	Scala
PD		R	2.10			R_2.10_SVELLIMENTO.pdf	Luglio 2022	n.a.

REVISIONI

Rev. n°	Data	Descrizione	Redatto	Verificato	Approvato
00	05/07/2022	I Emissione	PETRUZZELLIS	SPINELLI	AMBRON

PROGETTAZIONE:

MATE System S.r.l.

Via Papa Pio XII, n.8 70020 Cassano delle Murge (BA)
tel. +39 080 5746758
mail: info@matesystemsrl.it pec: matesystem@pec.it

Il tecnico
Dott. Michele Petruzzellis

Agronomo



Michele

DIRITTI

Questo elaborato è di proprietà della Marmaria Solare 2 S.r.l. pertanto non può essere riprodotto né integralmente, né in parte senza l'autorizzazione scritta della stessa. Da non utilizzare per scopi diversi da quelli per cui è stato fornito.

PROPONENTE:

MARMARIA SOLARE 2 S.r.l.
Via TEVERE n° 41
00198 ROMA

Il legale rappresentante

Dott. PABLO MIGUEL OTIN PINTADO



Dott. Michele Petruzzellis Agronomo

via Don Cesare Franco, 21 – 70020

Cassano delle Murge (BA)

Cellulare: 3284494353 – P.IVA: 07071390723

mail: agronomopetruzzellis@gmail.com

pec: m.petruzzellis@conafpec.it

**REALIZZAZIONE DI UN IMPIANTO AGRIVOLTAICO
INTEGRATO CON ALLEVAMENTO NON INTENSIVO DI
OVINI, PRODUZIONE AGRICOLA, PRODUZIONE DI ENERGIA
ELETTRICA DA FONTE RINNOVABILE FOTOVOLTAICA E
SISTEMA DI ACCUMULO ELETTROCHIMICO DA UBICARSI
IN AGRO DI BAULADU E PAULILATINO (OR) E DELLE
RELATIVE OPERE DI CONNESSIONE NEI COMUNI DI
PAULILATINO, ZERFALIU, VILLANOVA TRUSCHEDU,
FORDONGIANUS, BUSACHI (OR) PER LA CONNESSIONE
ALLA STAZIONE ELETTRICA SE "BUSACHI"**

RELAZIONE SVELLIMENTO

Michele

tecnico
Dott. Michele Petruzzellis
Dott. Agronomo
PETRUZZELIS
Michele
N. 1581
REBO

Indice

PREMESSA	3
SITUAZIONE ANTE-OPERAM	3
SVELLIMENTO	3
RIFERIMENTI NORMATIVI RELATIVI ALLO SVELLIMENTO	5

PREMESSA

Il sottoscritto Dott. Michele Petruzzellis Agronomo, iscritto all'Albo dei Dottori Agronomi e Forestali della Provincia di Bari al n. 1581 è stato incarico dalla Società MATE System Unipersonale Srl, con sede alla via Papa Pio XII, 8 – 70020 Cassano delle Murge (BA), per redigere la presente relazione volta ad esporre i riferimenti normativi che giustificano la comunicazione e/o l'autorizzazione di svellimento olivi finalizzate alla "Realizzazione di un impianto agrivoltaico integrato con allevamento non intensivo di ovini, produzione agricola, produzione di energia elettrica da fonte rinnovabile fotovoltaica e sistema di accumulo elettrochimico da ubicarsi in agro di Bauladu e Paulilatino (OR) e delle relative opere di connessione nei comuni di Paulilatino, Zerfaliu, Villanova Truschedu, Fordongianus, Busachi (OR) per la connessione alla stazione elettrica se "Busachi".

SITUAZIONE ANTE-OPERAM

Durante i sopralluoghi, effettuati nell'area interessata dal progetto, si è riscontrata la presenza di alberi appartenenti alla specie *Olea europaea*. Tali esemplari sono presenti come alberi isolati di diversa grandezza e come arbusti, forma cespugliosa. Questi ultimi dimostrano il reale portamento dell'olivo che, se non è assoggettato ad interventi di potatura periodica ha, un portamento cespuglioso, inoltre tali esemplari sono collocati all'interno di aree soggette a pascolo (pascolo arborato) da parte soprattutto di ovini e caprini che si nutrono delle foglie "sempreverdi" che l'olivo offre loro.

Per tanto le aree oggetto di intervento non sono oliveti specializzati o comunque produttivi.

In relazione al progetto esecutivo, saranno individuati gli esemplari oggetto di svellimento e si cercherà, quando possibile, di preservare gli esemplari posti alle bordure dei campi e la quale crescita non venga influenzata negativamente della realizzazione dell'impianto di cui all'oggetto.

SVELLIMENTO

Le aree interessate dal progetto, e quindi dal potenziale svellimento, sono allibrate catastalmente come di seguito:

AREA IMPIANTO				
Comune	Foglio	Particella	Superficie (Ha)	Destinazione colturale
PAULILATINO	80	46	8,5806	Pascolo cespugliato
PAULILATINO	80	53	16,9588	Seminativo
PAULILATINO	80	53	0,0169	Pascolo
PAULILATINO	80	53	6,1386	Pascolo arborato
PAULILATINO	86	18	0,8318	Seminativo
PAULILATINO	86	18	0,9797	Pascolo
PAULILATINO	86	20	0,0066	Pascolo arborato
PAULILATINO	86	20	0,0004	Incolto

PAULILATINO	86	21	2,8725	Pascolo
PAULILATINO	86	21	2,3015	Pascolo arborato
PAULILATINO	86	23	0,3972	Pascolo
PAULILATINO	86	23	0,2868	Pascolo arborato
PAULILATINO	86	24	0,4934	Pascolo
PAULILATINO	86	24	0,7506	Pascolo arborato
PAULILATINO	86	28	0,0028	Seminativo
PAULILATINO	86	28	3,9466	Pascolo
PAULILATINO	86	28	0,1846	Pascolo arborato
PAULILATINO	88	9	6,507	Seminativo
PAULILATINO	88	9	3,3035	Pascolo arborato
PAULILATINO	88	48	0,5453	Pascolo arborato
PAULILATINO	88	48	5,6925	Seminativo
BAULADU	7	47	2,1997	Pascolo
BAULADU	7	47	0,2923	Pascolo arborato
BAULADU	8	1	0,3921	Pascolo
BAULADU	8	1	0,1554	Pascolo arborato
BAULADU	8	2	2,5854	Pascolo
BAULADU	8	2	0,5291	Pascolo arborato
BAULADU	8	3	1,4305	Pascolo
BAULADU	8	14	20	Seminativo
BAULADU	8	14	28,0998	Pascolo
BAULADU	12	8	1,0805	Seminativo
BAULADU	12	9	3,1079	Seminativo
BAULADU	12	9	0,0836	Pascolo
BAULADU	12	12	3,231	Seminativo
BAULADU	12	15	3,277	Seminativo
TOTALE			127,262	

L'area complessiva dell'impianto agrivoltaico ricopre un'area di circa 127 Ha.

Gli appezzamenti sono localizzati a Nord-Est rispetto al Comune di Bauladu (OR). Si tratta di superfici pianeggianti che formeranno l'impianto agrivoltaico, che sarà disposto da est a ovest; condizione, quest'ultima, che garantisce la massima esposizione solare durante tutto l'arco della giornata.

L'impianto agrivoltaico ricade alle seguenti coordinate:



Figura 1 - Area Impianto

RIFERIMENTI NORMATIVI RELATIVI ALLO SVELLIMENTO

L'olivo in Italia è tutelato da un Decreto legislativo luogotenenziale del 27 luglio 1945, n. 475, sostituito dall'articolo unico della legge n. 144 del 14 febbraio 1951.

Per tanto è vietato l'abbattimento degli alberi di olivo oltre il numero di cinque ogni biennio (si precisa che nel caso il numero di esemplari fosse inferiore o uguale a cinque, è necessario comunicare con apposita modulistica il numero e i riferimenti catastali delle piante da espianare agli Uffici Provinciali per l'Agricoltura di competenza – Allegato A). Qualora si renda necessario l'abbattimento di un numero di esemplari superiore a cinque è necessario ottenere un'autorizzazione all'espianato da richiedere presso gli Uffici Provinciali per l'Agricoltura di competenza (Allegato B). Al fine quindi di dare delle indicazioni più precise relativamente all'espianato degli esemplari di olivo, la compilazione della modulistica di riferimento sarà effettuata solo in seguito ad approvazione del progetto esecutivo in modo da ottimizzare i tempi e rendere puntuale l'ubicazione e il numero delle piante da estirpare.

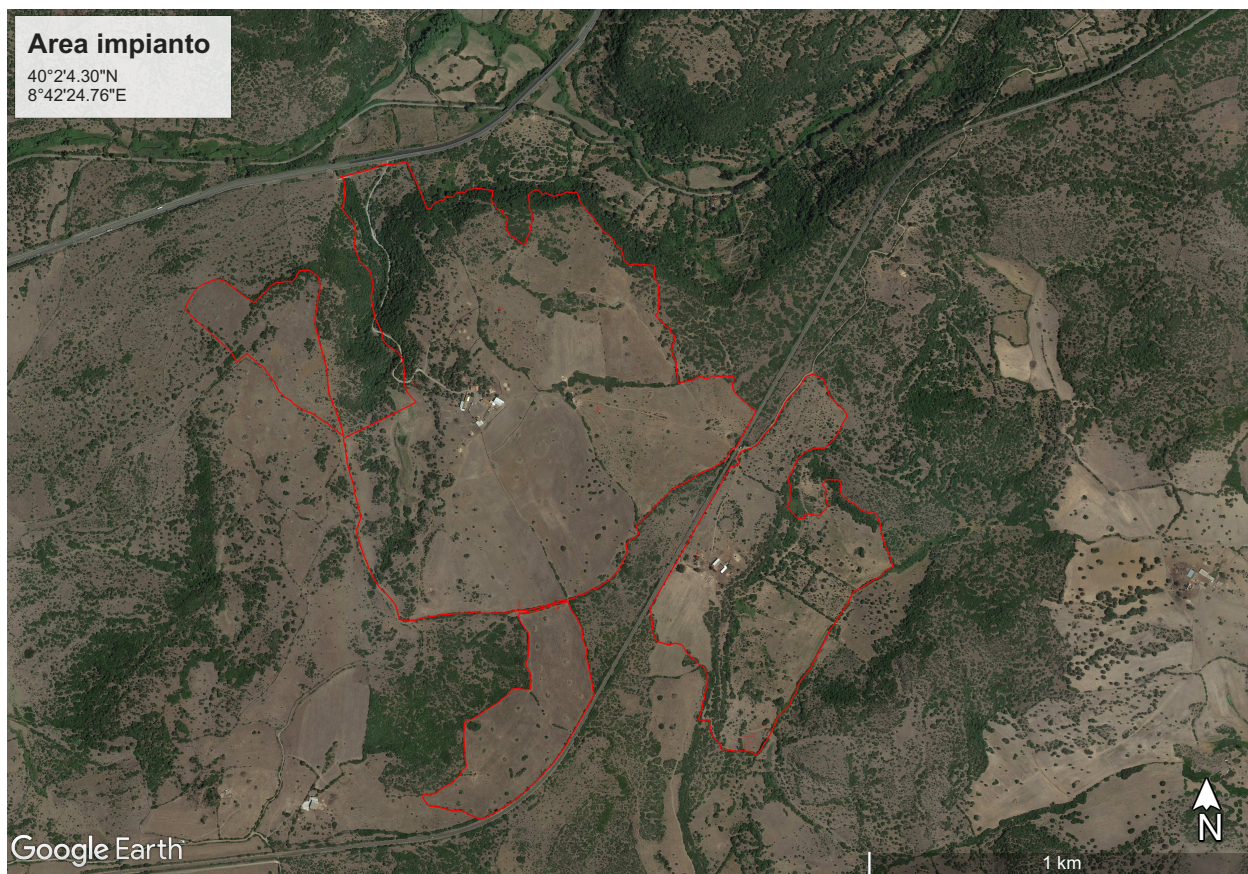
Cassano delle Murge, li 05/07/2022



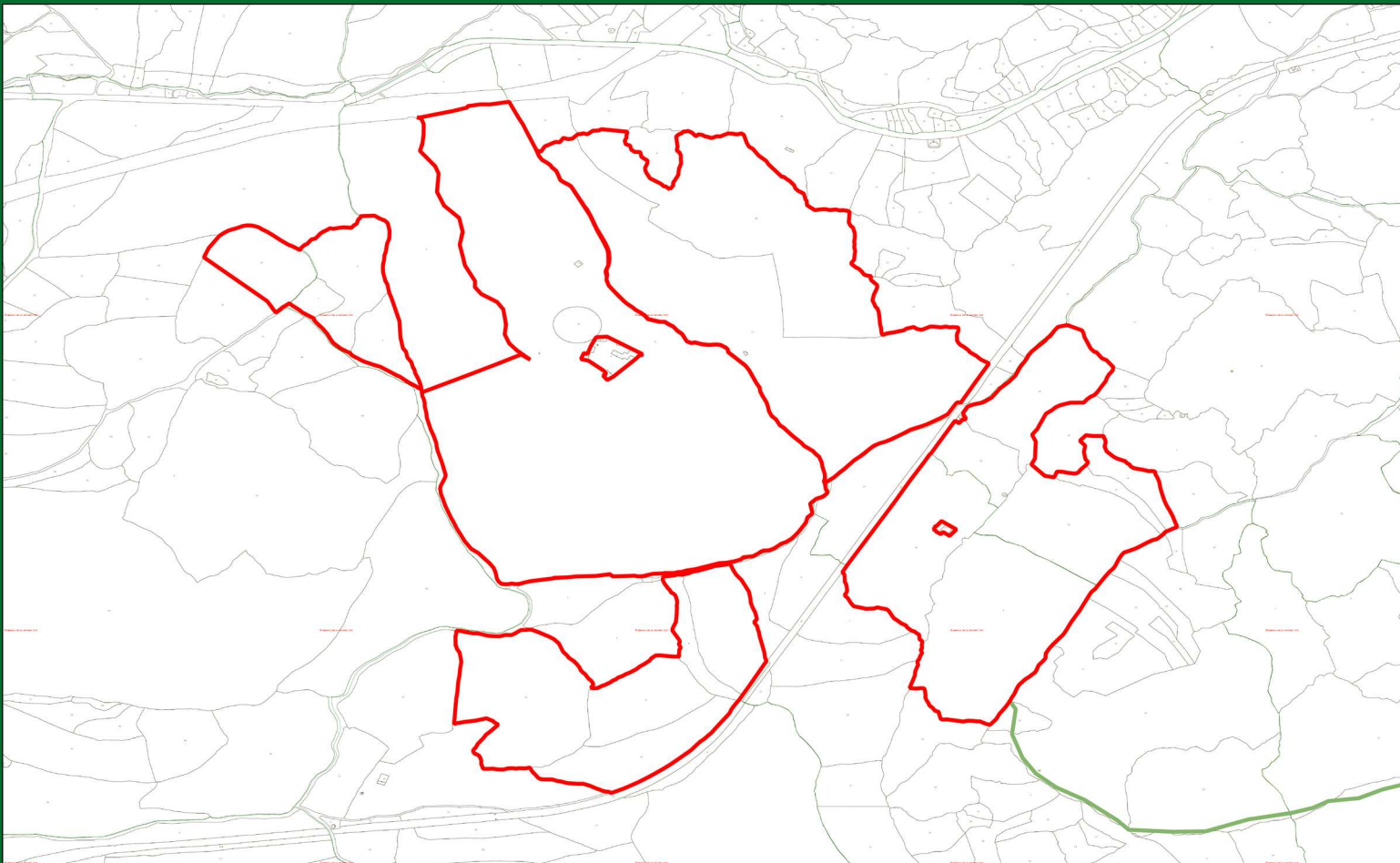

Legenda:

- Area impianto
- Cavidotto

Realizzazione di un impianto agrivoltaico integrato con allevamento non intensivo di ovini, produzione agricola, produzione di energia elettrica da fonte rinnovabile fotovoltaica e sistema di accumulo elettrochimico da ubicarsi in agro di Bauladu e Paulilatino (OR) e delle relative opere di connessione nei comuni di Paulilatino, Zerfaliu, Villanova Truschedu, Fordongianus, Busachi (OR) per la connessione alla stazione elettrica se "Busachi"

AREA DI INTERVENTO - CATASTALE



Dott. Michele Petruzzellis Agronomo

via Don Cesare Franco, 21 – 70020

Cassano delle Murge (BA)

Cellulare: 3284494353 – P.IVA: 07071390723

mail: agronomopetruzzellis@gmail.com

pec: m.petruzzellis@conafpec.it

Michele



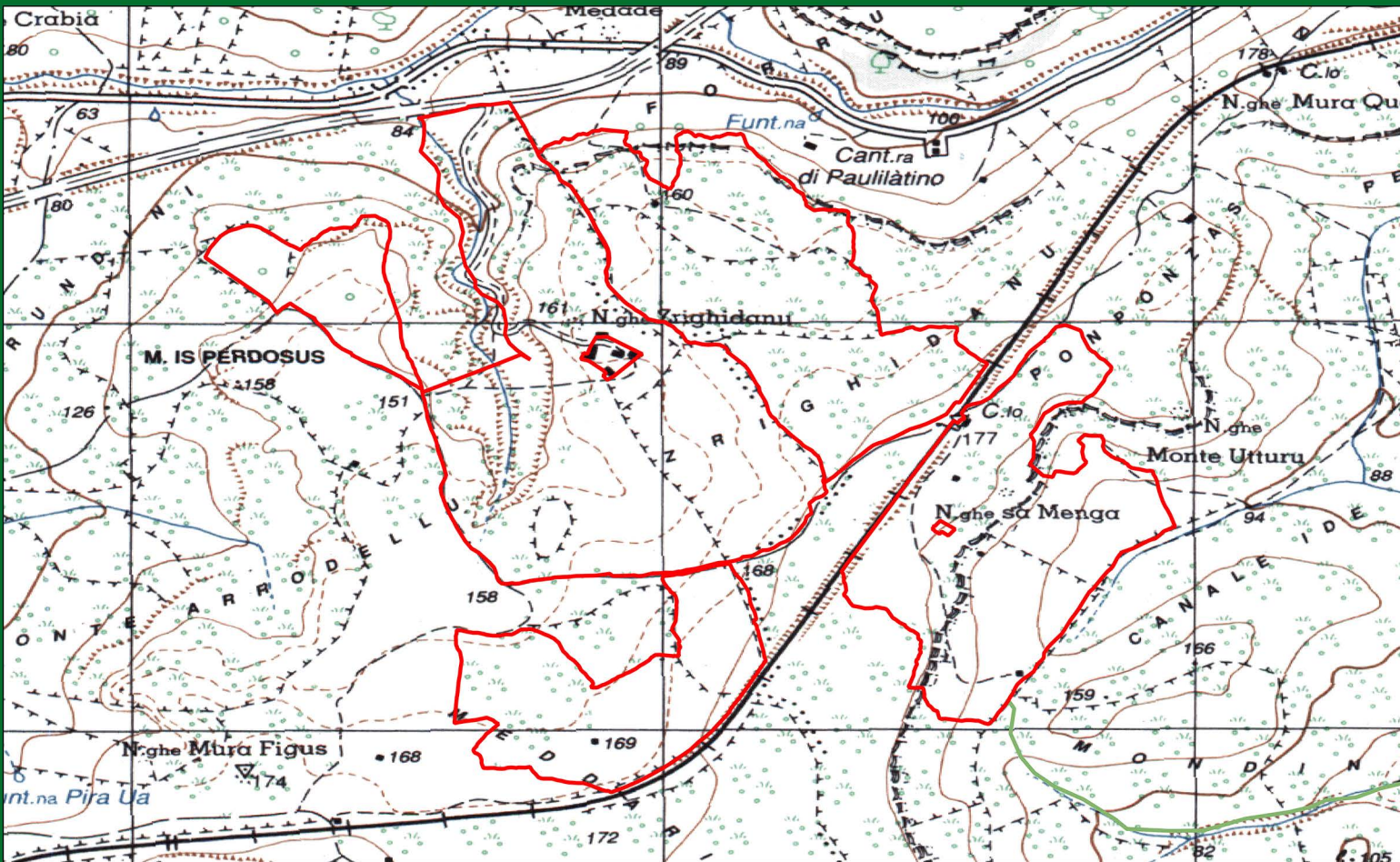

Legenda:

- Area impianto
- Cavidotto

Realizzazione di un impianto agrivoltaico integrato con allevamento non intensivo di ovini, produzione agricola, produzione di energia elettrica da fonte rinnovabile fotovoltaica e sistema di accumulo elettrochimico da ubicarsi in agro di Bauladu e Paulilatino (OR) e delle relative opere di connessione nei comuni di Paulilatino, Zerfaliu, Villanova Truschedu, Fordongianus, Busachi (OR) per la connessione alla stazione elettrica se "Busachi"

AREA DI INTERVENTO - IGM



Dott. Michele Petruzzellis Agronomo

via Don Cesare Franco, 21 - 70020
Cassano delle Murge (BA)

Cellulare: 3284494353 - P.IVA: 07071390723

mail: agronomopetruzzellis@gmail.com

pec: m.petruzzellis@conafpec.it

Michele



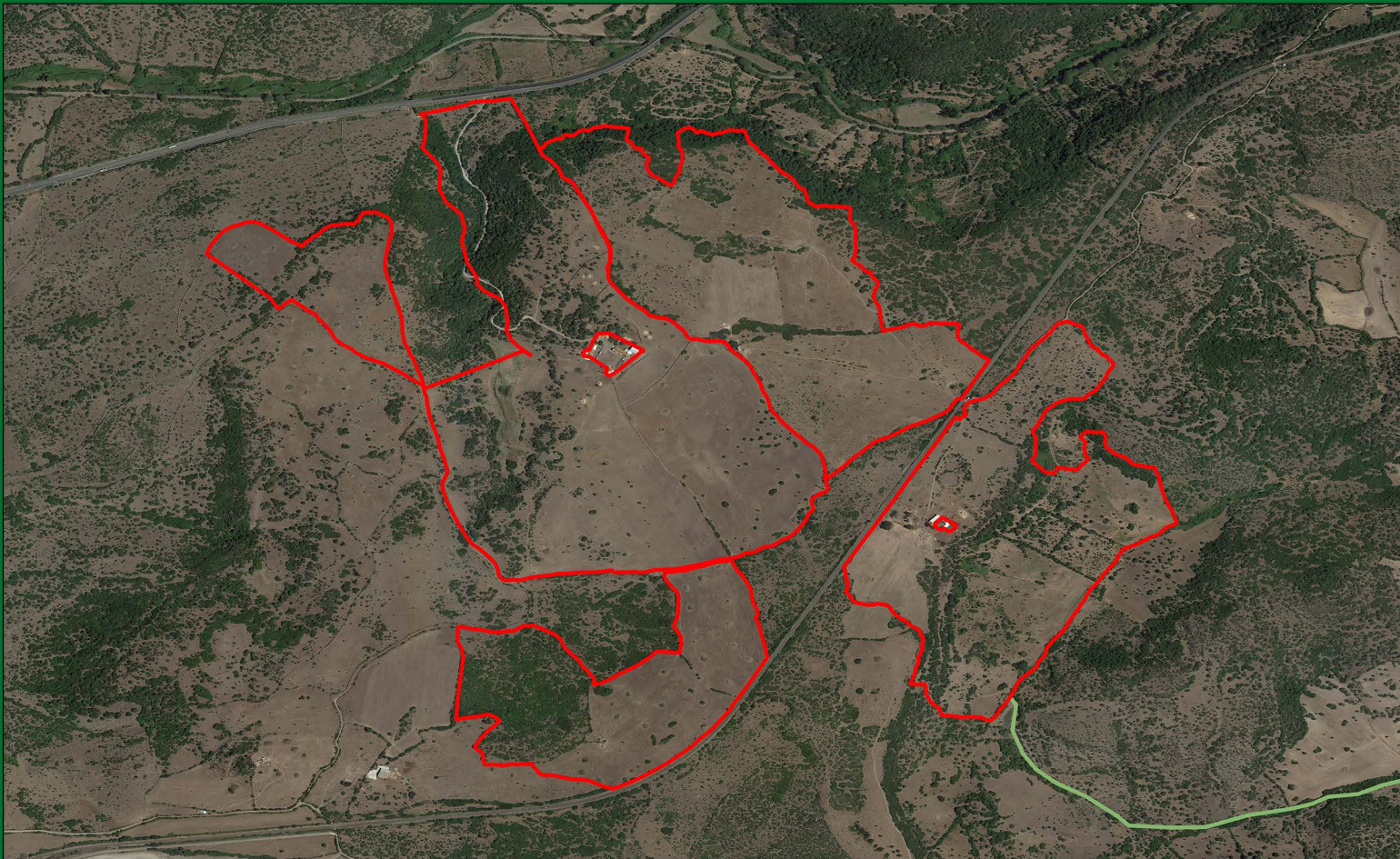

Legenda:

- Area impianto
- Cavidotto

Realizzazione di un impianto agrivoltaico integrato con allevamento non intensivo di ovini, produzione agricola, produzione di energia elettrica da fonte rinnovabile fotovoltaica e sistema di accumulo elettrochimico da ubicarsi in agro di Bauladu e Paulilatino (OR) e delle relative opere di connessione nei comuni di Paulilatino, Zerfaliu, Villanova Truschedu, Fordongianus, Busachi (OR) per la connessione alla stazione elettrica se "Busachi"

AREA DI INTERVENTO - ORTOFOTO



Dott. Michele Petruzzellis Agronomo

via Don Cesare Franco, 21 - 70020

Cassano delle Murge (BA)

Cellulare: 3284494353 - P.IVA: 07071390723

mail: agronomopetruzzellis@gmail.com

pec: m.petruzzellis@conaspec.it

Michele



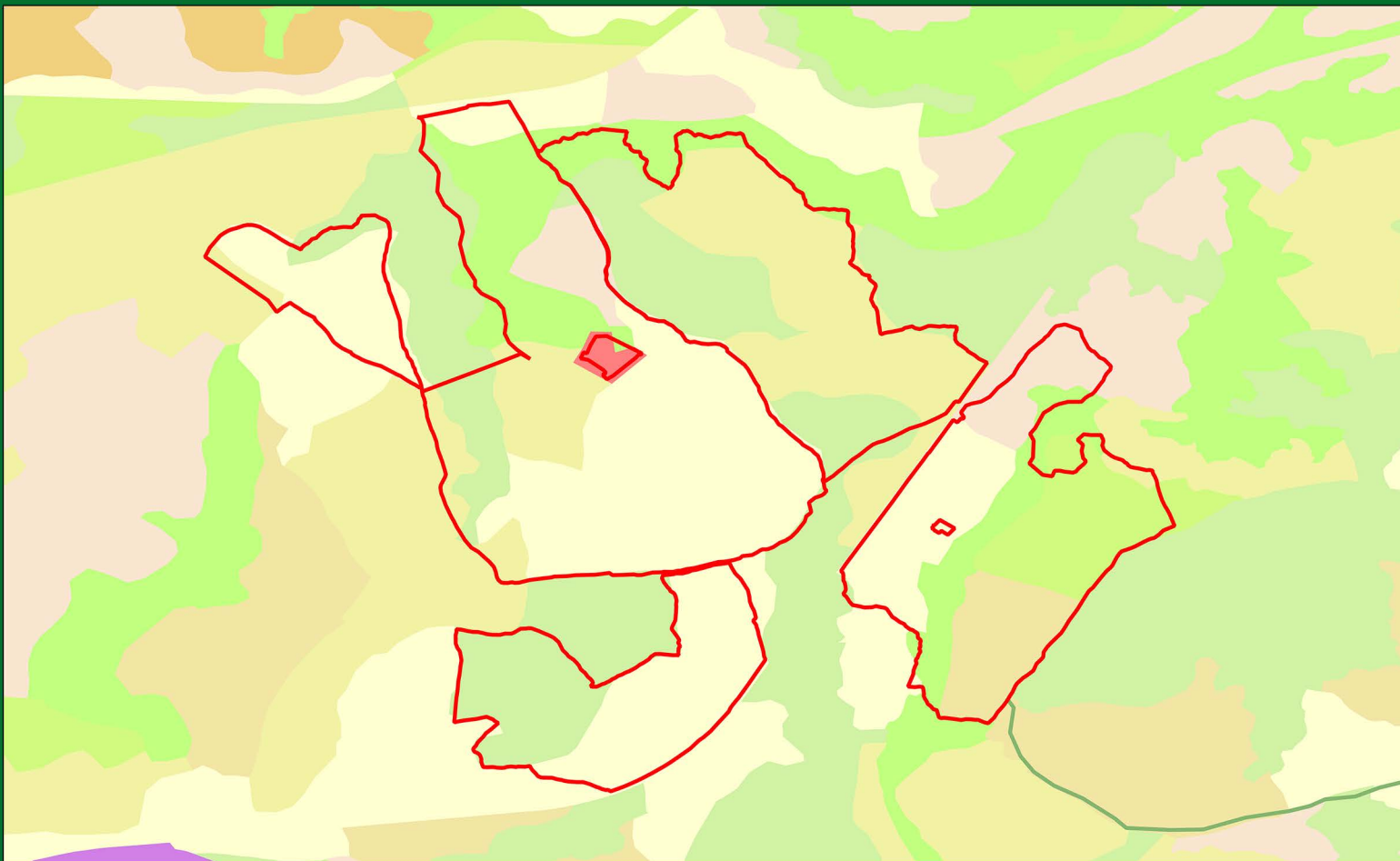

Legenda:

- Area impianto
- Cavidotto
- Aree a pascolo naturale
- Macchia mediterranea
- Bosco di latifoglie
- Aree agroforestali
- Fabbricati rurali
- Aree a ricolonizzazione naturale
- Aree prevalentemente occupate da colture agrarie con presenza di spazi naturali importanti
- Prati artificiali

Realizzazione di un impianto agrivoltaico integrato con allevamento non intensivo di ovini, produzione agricola, produzione di energia elettrica da fonte rinnovabile fotovoltaica e sistema di accumulo elettrochimico da ubicarsi in agro di Bauladu e Paulilatino (OR) e delle relative opere di connessione nei comuni di Paulilatino, Zerfaliu, Villanova Truschedu, Fordongianus, Busachi (OR) per la connessione alla stazione elettrica se "Busachi"

AREA DI INTERVENTO - USO DEL SUOLO



Dott. Michele Petruzzellis Agronomo

*via Don Cesare Franco, 21 - 70020
Cassano delle Murge (BA)*

Cellulare: 3284494353 - P.IVA: 07071390723

mail: agronomopetruzzellis@gmail.com

pec: m.petruzzellis@conafpec.it



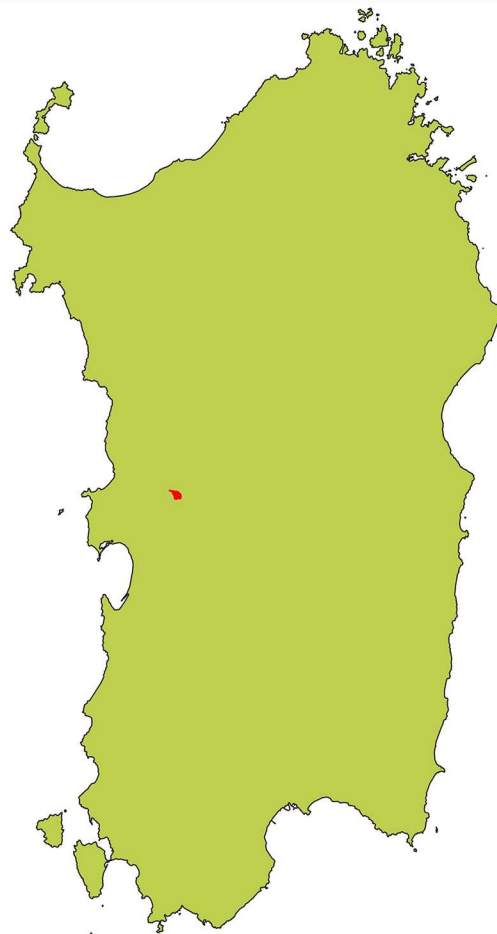

Legenda:

- Area impianto
- Area di produzione

Realizzazione di un impianto agrivoltaico integrato con allevamento non intensivo di ovini, produzione agricola, produzione di energia elettrica da fonte rinnovabile fotovoltaica e sistema di accumulo elettrochimico da ubicarsi in agro di Bauladu e Paulilatino (OR) e delle relative opere di connessione nei comuni di Paulilatino, Zerfaliu, Villanova Truschedu, Fordongianus, Busachi (OR) per la connessione alla stazione elettrica se "Busachi"

AREA DI PRODUZIONE "Agnello di Sardegna IGP"



Dott. Michele Petruzzellis Agronomo

via Don Cesare Franco, 21 – 70020

Cassano delle Murge (BA)

Cellulare: 3284494353 – P.IVA: 07071390723

mail: agronomopetruzzellis@gmail.com

pec: m.petruzzellis@conafpec.it

Michele



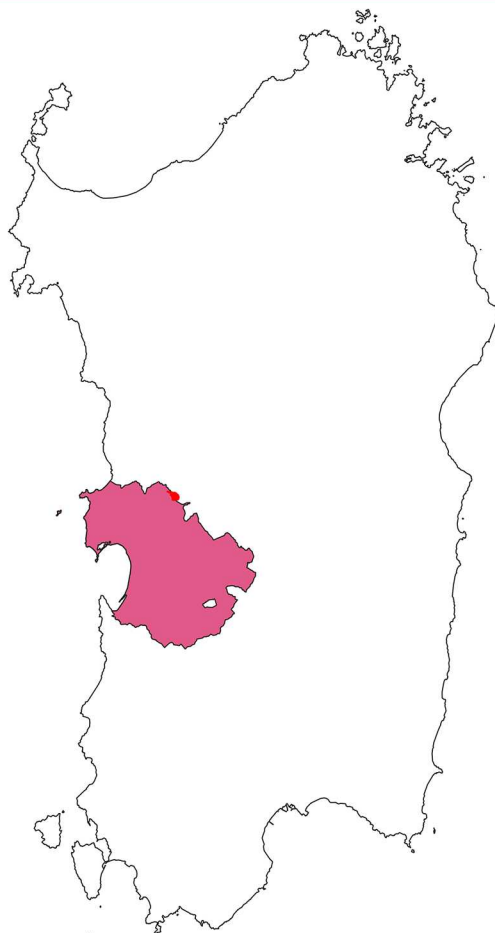

Legenda:

- Area impianto
- Area di produzione

Realizzazione di un impianto agrivoltaico integrato con allevamento non intensivo di ovini, produzione agricola, produzione di energia elettrica da fonte rinnovabile fotovoltaica e sistema di accumulo elettrochimico da ubicarsi in agro di Bauladu e Paulilatino (OR) e delle relative opere di connessione nei comuni di Paulilatino, Zurfaliu, Villanova Truschedu, Fordongianus, Busachi (OR) per la connessione alla stazione elettrica se "Busachi"

AREA DI PRODUZIONE "Arborea DOP"



Dott. Michele Petruzzellis Agronomo

via Don Cesare Franco, 21 – 70020

Cassano delle Murge (BA)

Cellulare: 3284494353 – P.IVA: 07071390723

mail: agronomopetruzzellis@gmail.com

pec: m.petruzzellis@conafpec.it

Michele



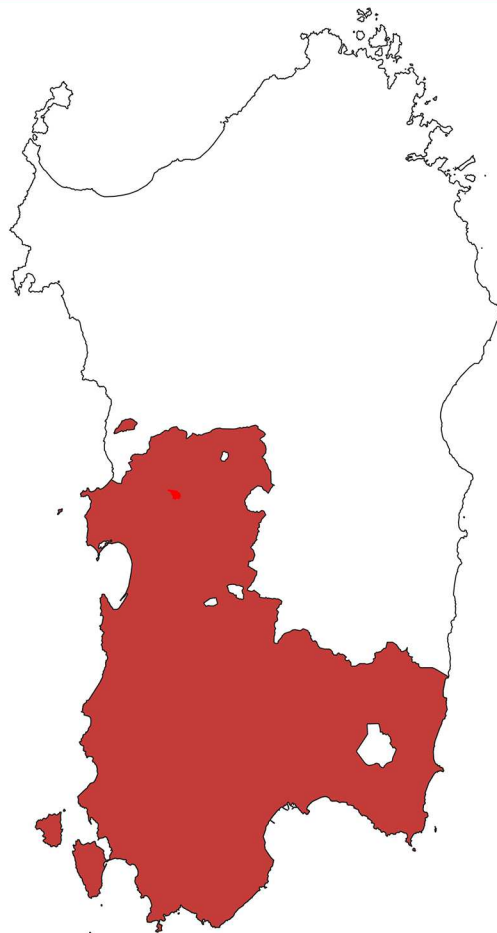

Legenda:

- Area impianto
- Area di produzione

Realizzazione di un impianto agrivoltaico integrato con allevamento non intensivo di ovini, produzione agricola, produzione di energia elettrica da fonte rinnovabile fotovoltaica e sistema di accumulo elettrochimico da ubicarsi in agro di Bauladu e Paulilatino (OR) e delle relative opere di connessione nei comuni di Paulilatino, Zerfaliu, Villanova Truschedu, Fordongianus, Busachi (OR) per la connessione alla stazione elettrica se "Busachi"

AREA DI PRODUZIONE "Cagliari DOP"



Dott. Michele Petruzzellis Agronomo

via Don Cesare Franco, 21 – 70020

Cassano delle Murge (BA)

Cellulare: 3284494353 – P.IVA: 07071390723

mail: agronomopetruzzellis@gmail.com

pec: m.petruzzellis@conafpec.it

Michele



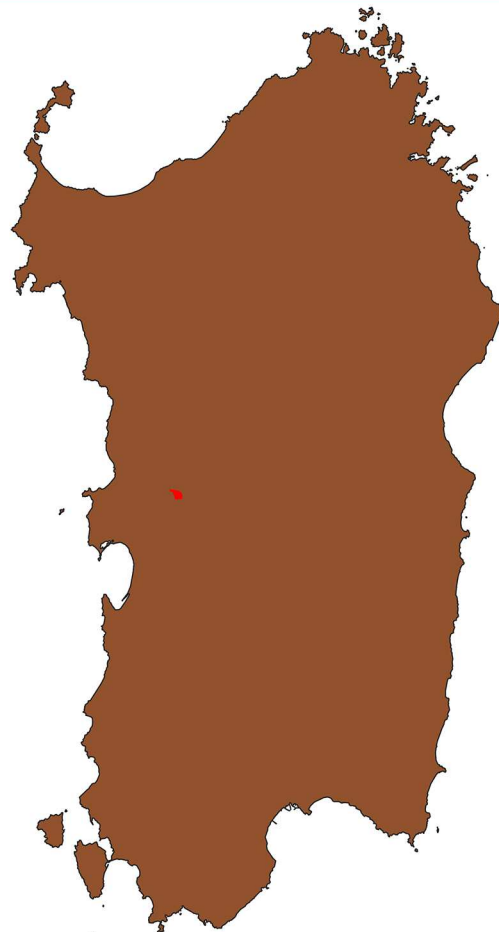

Legenda:

- Area impianto
- Area di produzione

Realizzazione di un impianto agrivoltaico integrato con allevamento non intensivo di ovini, produzione agricola, produzione di energia elettrica da fonte rinnovabile fotovoltaica e sistema di accumulo elettrochimico da ubicarsi in agro di Bauladu e Paulilatino (OR) e delle relative opere di connessione nei comuni di Paulilatino, Zerfaliu, Villanova Truschedu, Fordongianus, Busachi (OR) per la connessione alla stazione elettrica se "Busachi"

AREA DI PRODUZIONE "Cannonau di Sardegna DOP"



Dott. Michele Petruzzellis Agronomo

via Don Cesare Franco, 21 – 70020

Cassano delle Murge (BA)

Cellulare: 3284494353 – P.IVA: 07071390723

mail: agronomopetruzzellis@gmail.com

pec: m.petruzzellis@conafpec.it





Legenda:

- Area impianto
- Area di produzione

Realizzazione di un impianto agrivoltaico integrato con allevamento non intensivo di ovini, produzione agricola, produzione di energia elettrica da fonte rinnovabile fotovoltaica e sistema di accumulo elettrochimico da ubicarsi in agro di Bauladu e Paulilatino (OR) e delle relative opere di connessione nei comuni di Paulilatino, Zurfaliu, Villanova Truschedu, Fordongianus, Busachi (OR) per la connessione alla stazione elettrica se "Busachi"

AREA DI PRODUZIONE "Carciofo spinoso di Sardegna DOP"



Dott. Michele Petruzzellis Agronomo

via Don Cesare Franco, 21 - 70020

Cassano delle Murge (BA)

Cellulare: 3284494353 - P.IVA: 07071390723

mail: agronomopetruzzellis@gmail.com

pec: m.petruzzellis@conafpec.it

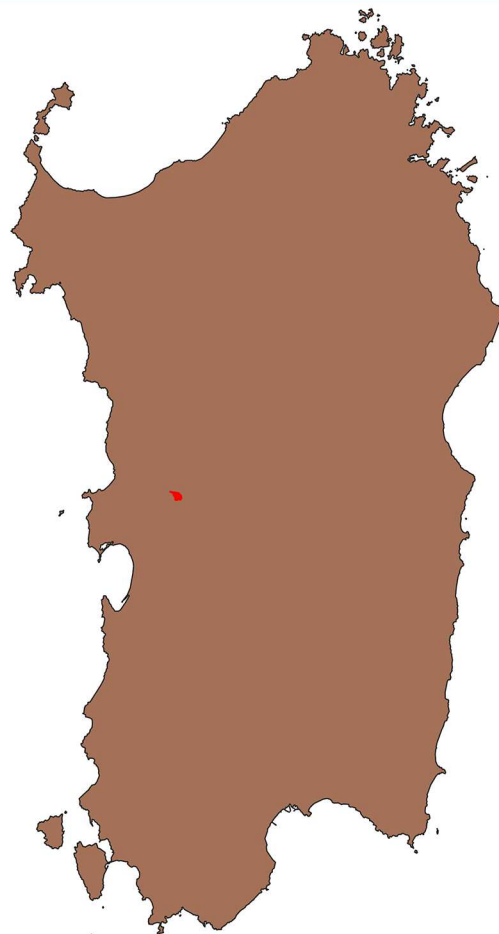

Legenda:

- Area impianto
- Area di produzione

Realizzazione di un impianto agrivoltaico integrato con allevamento non intensivo di ovini, produzione agricola, produzione di energia elettrica da fonte rinnovabile fotovoltaica e sistema di accumulo elettrochimico da ubicarsi in agro di Bauladu e Paulilatino (OR) e delle relative opere di connessione nei comuni di Paulilatino, Zerfaliu, Villanova Truschedu, Fordongianus, Busachi (OR) per la connessione alla stazione elettrica se "Busachi"

AREA DI PRODUZIONE "Fiore sardo DOP"



Dott. Michele Petruzzellis Agronomo

via Don Cesare Franco, 21 – 70020

Cassano delle Murge (BA)

Cellulare: 3284494353 – P.IVA: 07071390723

mail: agronomopetruzzellis@gmail.com

pec: m.petruzzellis@conafpec.it

Michele



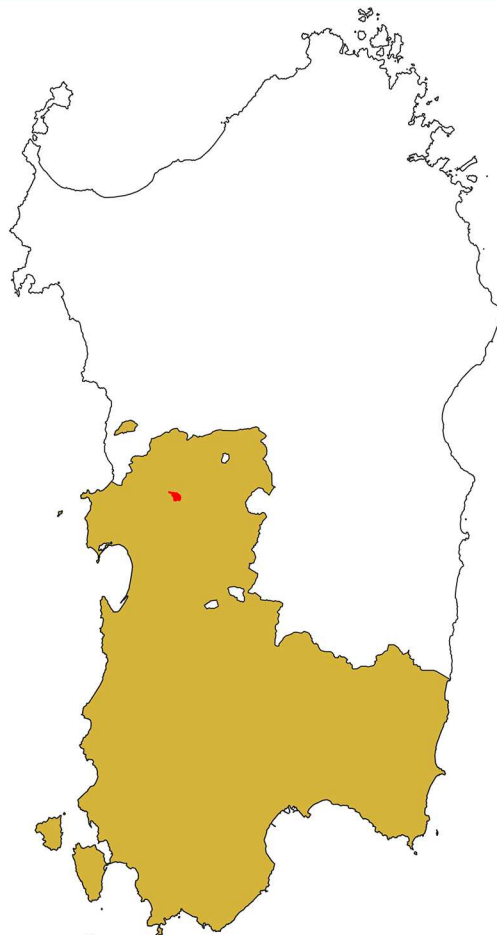

Legenda:

- Area impianto
- Area di produzione

Realizzazione di un impianto agrivoltaico integrato con allevamento non intensivo di ovini, produzione agricola, produzione di energia elettrica da fonte rinnovabile fotovoltaica e sistema di accumulo elettrochimico da ubicarsi in agro di Bauladu e Paulilatino (OR) e delle relative opere di connessione nei comuni di Paulilatino, Zerfaliu, Villanova Truschedu, Fordongianus, Busachi (OR) per la connessione alla stazione elettrica se "Busachi"

AREA DI PRODUZIONE "Girò di Cagliari DOP"



Dott. Michele Petruzzellis Agronomo

via Don Cesare Franco, 21 – 70020

Cassano delle Murge (BA)

Cellulare: 3284494353 – P.IVA: 07071390723

mail: agronomopetruzzellis@gmail.com

pec: m.petruzzellis@conafpec.it

Michele



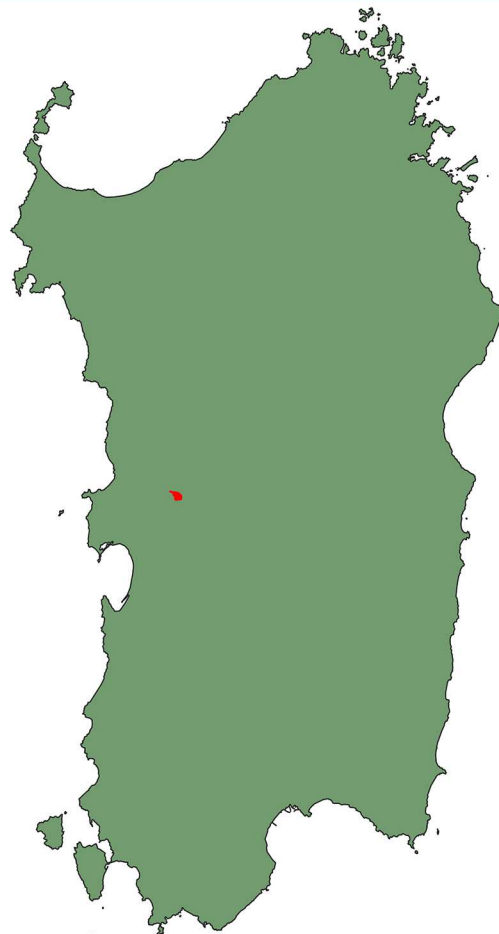

Legenda:

- Area impianto
- Area di produzione

Realizzazione di un impianto agrivoltaico integrato con allevamento non intensivo di ovini, produzione agricola, produzione di energia elettrica da fonte rinnovabile fotovoltaica e sistema di accumulo elettrochimico da ubicarsi in agro di Bauladu e Paulilatino (OR) e delle relative opere di connessione nei comuni di Paulilatino, Zerfaliu, Villanova Truschedu, Fordongianus, Busachi (OR) per la connessione alla stazione elettrica se "Busachi"

AREA DI PRODUZIONE "Isola dei Nuraghi IGP"



Dott. Michele Petruzzellis Agronomo

via Don Cesare Franco, 21 – 70020

Cassano delle Murge (BA)

Cellulare: 3284494353 – P.IVA: 07071390723

mail: agronomopetruzzellis@gmail.com

pec: m.petruzzellis@conafpec.it

Michele



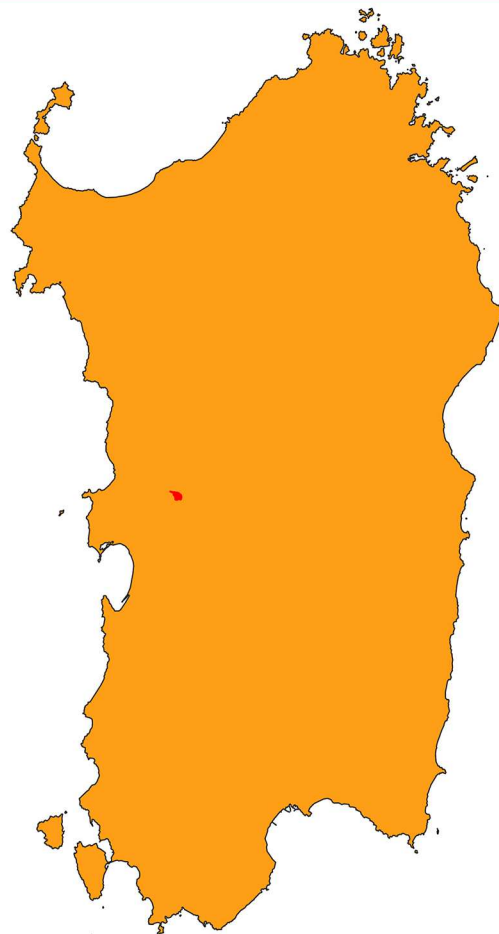

Legenda:

- Area impianto
- Area di produzione

Realizzazione di un impianto agrivoltaico integrato con allevamento non intensivo di ovini, produzione agricola, produzione di energia elettrica da fonte rinnovabile fotovoltaica e sistema di accumulo elettrochimico da ubicarsi in agro di Bauladu e Paulilatino (OR) e delle relative opere di connessione nei comuni di Paulilatino, Zerfaliu, Villanova Truschedu, Fordongianus, Busachi (OR) per la connessione alla stazione elettrica se "Busachi"

AREA DI PRODUZIONE "Monica di Sardegna IGP"



Dott. Michele Petruzzellis Agronomo

via Don Cesare Franco, 21 – 70020

Cassano delle Murge (BA)

Cellulare: 3284494353 – P.IVA: 07071390723

mail: agronomopetruzzellis@gmail.com

pec: m.petruzzellis@conafpec.it

Michele



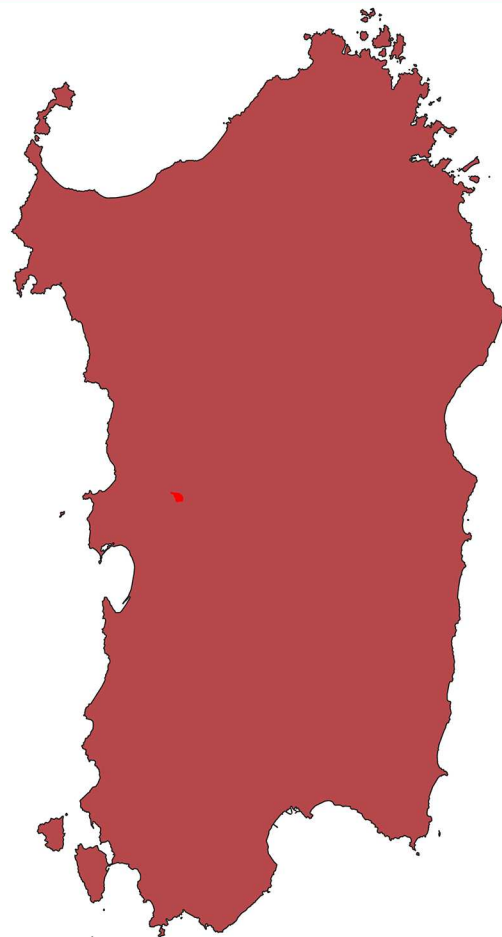

Legenda:

- Area impianto
- Area di produzione

Realizzazione di un impianto agrivoltaico integrato con allevamento non intensivo di ovini, produzione agricola, produzione di energia elettrica da fonte rinnovabile fotovoltaica e sistema di accumulo elettrochimico da ubicarsi in agro di Bauladu e Paulilatino (OR) e delle relative opere di connessione nei comuni di Paulilatino, Zerfaliu, Villanova Truschedu, Fordongianus, Busachi (OR) per la connessione alla stazione elettrica se "Busachi"

AREA DI PRODUZIONE "Moscato di Sardegna DOP"



Dott. Michele Petruzzellis Agronomo

via Don Cesare Franco, 21 – 70020

Cassano delle Murge (BA)

Cellulare: 3284494353 – P.IVA: 07071390723

mail: agronomopetruzzellis@gmail.com

pec: m.petruzzellis@conafpec.it

Michele



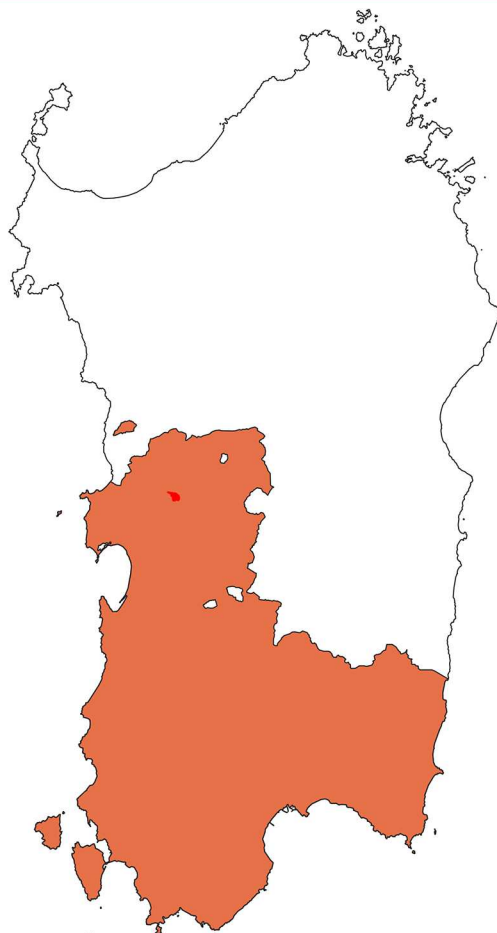

Legenda:

- Area impianto
- Area di produzione

Realizzazione di un impianto agrivoltaico integrato con allevamento non intensivo di ovini, produzione agricola, produzione di energia elettrica da fonte rinnovabile fotovoltaica e sistema di accumulo elettrochimico da ubicarsi in agro di Bauladu e Paulilatino (OR) e delle relative opere di connessione nei comuni di Paulilatino, Zorfaliu, Villanova Truschedu, Fordongianus, Busachi (OR) per la connessione alla stazione elettrica se "Busachi"

AREA DI PRODUZIONE "Nasco di Cagliari DOP"



Dott. Michele Petruzzellis Agronomo

via Don Cesare Franco, 21 – 70020

Cassano delle Murge (BA)

Cellulare: 3284494353 – P.IVA: 07071390723

mail: agronomopetruzzellis@gmail.com

pec: m.petruzzellis@conafpec.it

Michele





Legenda:

● Area impianto

● Area di produzione

Realizzazione di un impianto agrivoltaico integrato con allevamento non intensivo di ovini, produzione agricola, produzione di energia elettrica da fonte rinnovabile fotovoltaica e sistema di accumulo elettrochimico da ubicarsi in agro di Bauladu e Paulilatino (OR) e delle relative opere di connessione nei comuni di Paulilatino, Zerfaliu, Villanova Truschedu, Fordongianus, Busachi (OR) per la connessione alla stazione elettrica se "Busachi"

AREA DI PRODUZIONE "Nuragus di Cagliari DOP"



Dott. Michele Petruzzellis Agronomo

via Don Cesare Franco, 21 – 70020

Cassano delle Murge (BA)

Cellulare: 3284494353 – P.IVA: 07071390723

mail: agronomopetruzzellis@gmail.com

pec: m.petruzzellis@conafpec.it

Michele



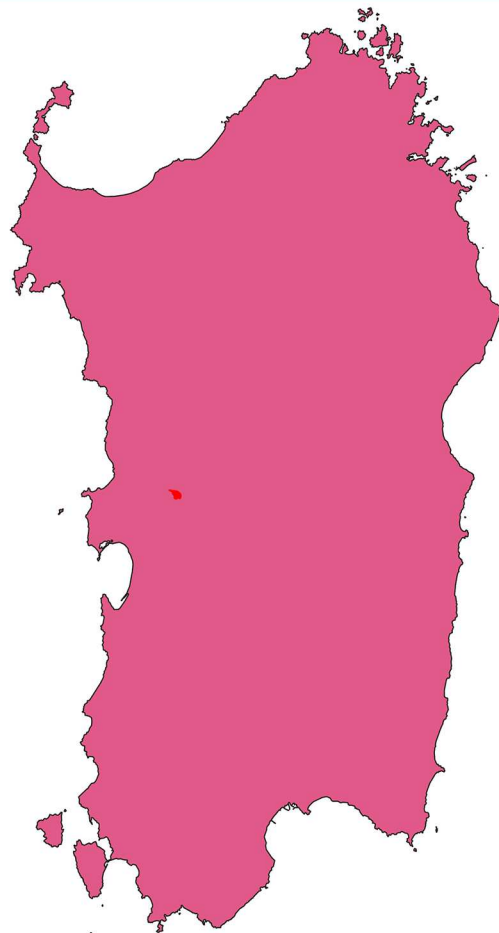

Legenda:

- Area impianto
- Area di produzione

Realizzazione di un impianto agrivoltaico integrato con allevamento non intensivo di ovini, produzione agricola, produzione di energia elettrica da fonte rinnovabile fotovoltaica e sistema di accumulo elettrochimico da ubicarsi in agro di Bauladu e Paulilatino (OR) e delle relative opere di connessione nei comuni di Paulilatino, Zurfaliu, Villanova Truschedu, Fordongianus, Busachi (OR) per la connessione alla stazione elettrica se "Busachi"

AREA DI PRODUZIONE "Pecorino sardo DOP"



Dott. Michele Petruzzellis Agronomo

via Don Cesare Franco, 21 – 70020

Cassano delle Murge (BA)

Cellulare: 3284494353 – P.IVA: 07071390723

mail: agronomopetruzzellis@gmail.com

pec: m.petruzzellis@conafpec.it

Michele



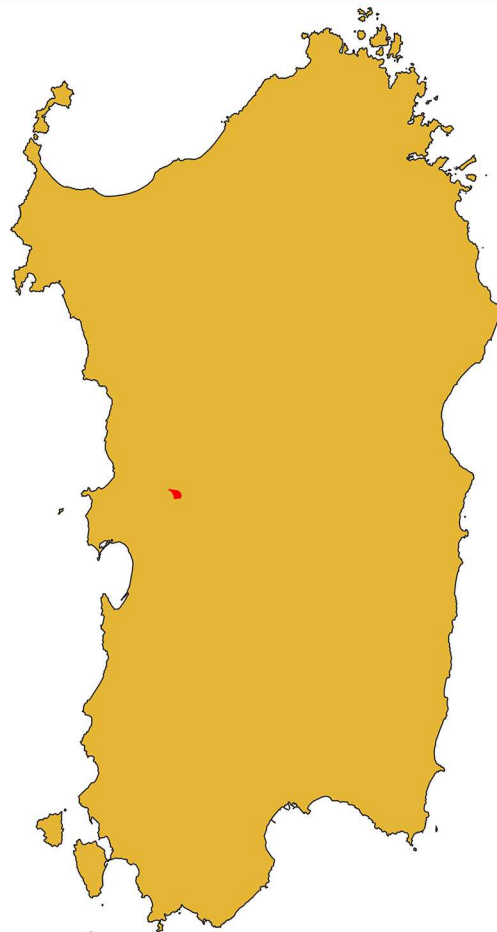

Legenda:

- Area impianto
- Area di produzione

Realizzazione di un impianto agrivoltaico integrato con allevamento non intensivo di ovini, produzione agricola, produzione di energia elettrica da fonte rinnovabile fotovoltaica e sistema di accumulo elettrochimico da ubicarsi in agro di Bauladu e Paulilatino (OR) e delle relative opere di connessione nei comuni di Paulilatino, Zurfaliu, Villanova Truschedu, Fordongianus, Busachi (OR) per la connessione alla stazione elettrica se "Busachi"

AREA DI PRODUZIONE "Pecorino romano DOP"



Dott. Michele Petruzzellis Agronomo

via Don Cesare Franco, 21 – 70020

Cassano delle Murge (BA)

Cellulare: 3284494353 – P.IVA: 07071390723

mail: agronomopetruzzellis@gmail.com

pec: m.petruzzellis@conafpec.it

Michele



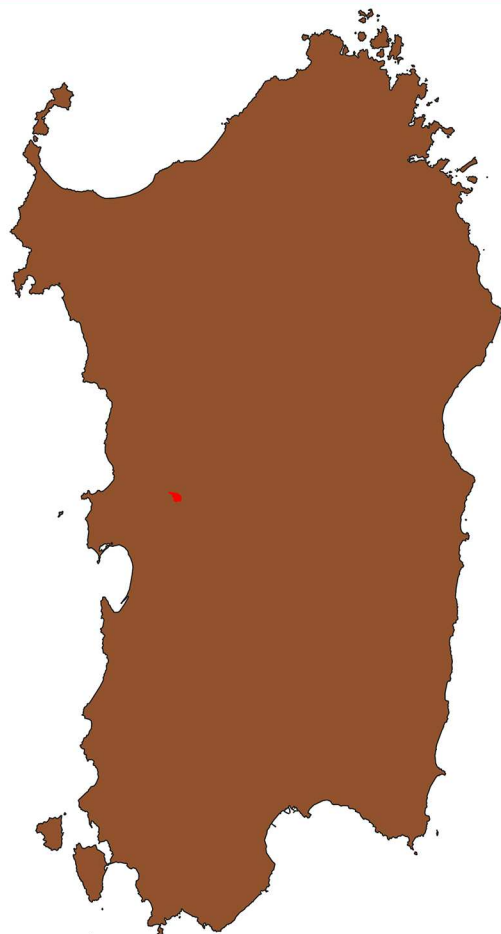

Legenda:

- Area impianto
- Area di produzione

Realizzazione di un impianto agrivoltaico integrato con allevamento non intensivo di ovini, produzione agricola, produzione di energia elettrica da fonte rinnovabile fotovoltaica e sistema di accumulo elettrochimico da ubicarsi in agro di Bauladu e Paulilatino (OR) e delle relative opere di connessione nei comuni di Paulilatino, Zerfaliu, Villanova Truschedu, Fordongianus, Busachi (OR) per la connessione alla stazione elettrica se "Busachi"

AREA DI PRODUZIONE "Sardegna DOP"



Dott. Michele Petruzzellis Agronomo

via Don Cesare Franco, 21 – 70020

Cassano delle Murge (BA)

Cellulare: 3284494353 – P.IVA: 07071390723

mail: agronomopetruzzellis@gmail.com

pec: m.petruzzellis@conafpec.it

Michele



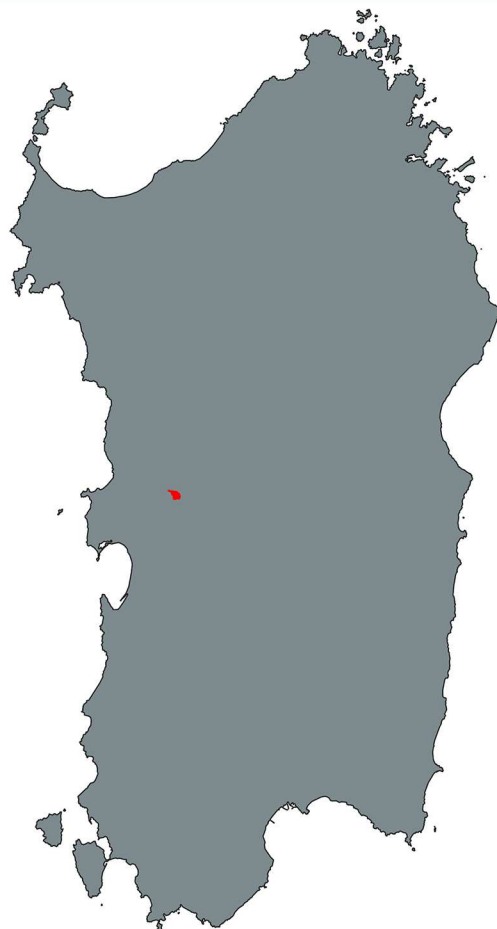

Legenda:

- Area impianto
- Area di produzione

Realizzazione di un impianto agrivoltaico integrato con allevamento non intensivo di ovini, produzione agricola, produzione di energia elettrica da fonte rinnovabile fotovoltaica e sistema di accumulo elettrochimico da ubicarsi in agro di Bauladu e Paulilatino (OR) e delle relative opere di connessione nei comuni di Paulilatino, Zerfaliu, Villanova Truschedu, Fordongianus, Busachi (OR) per la connessione alla stazione elettrica se "Busachi"

AREA DI PRODUZIONE "Sardegna Semidano DOP"



Dott. Michele Petruzzellis Agronomo

via Don Cesare Franco, 21 – 70020

Cassano delle Murge (BA)

Cellulare: 3284494353 – P.IVA: 07071390723

mail: agronomopetruzzellis@gmail.com

pec: m.petruzzellis@conafpec.it

Michele



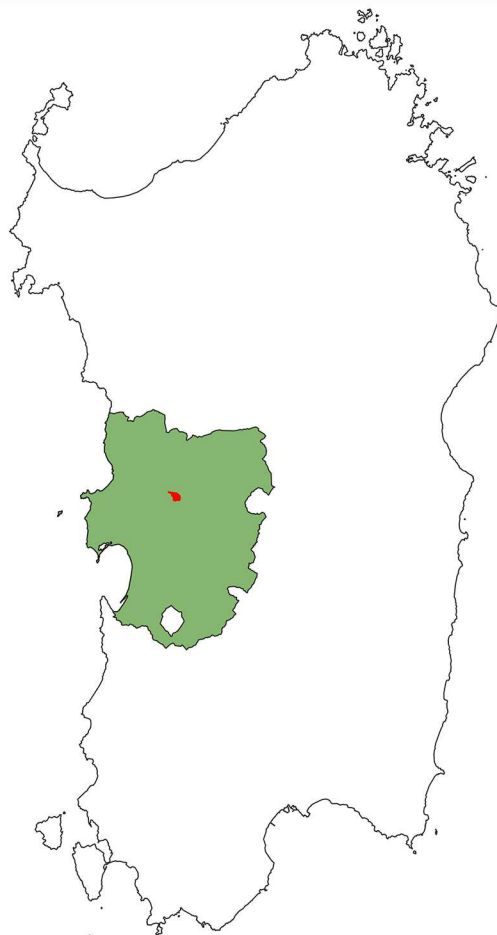

Legenda:

- Area impianto
- Area di produzione

Realizzazione di un impianto agrivoltaico integrato con allevamento non intensivo di ovini, produzione agricola, produzione di energia elettrica da fonte rinnovabile fotovoltaica e sistema di accumulo elettrochimico da ubicarsi in agro di Bauladu e Paulilatino (OR) e delle relative opere di connessione nei comuni di Paulilatino, Zerfaliu, Villanova Truschedu, Fordongianus, Busachi (OR) per la connessione alla stazione elettrica se "Busachi"

AREA DI PRODUZIONE "Tharros IGP"



Dott. Michele Petruzzellis Agronomo

via Don Cesare Franco, 21 – 70020

Cassano delle Murge (BA)

Cellulare: 3284494353 – P.IVA: 07071390723

mail: agronomopetruzzellis@gmail.com

pec: m.petruzzellis@conafpec.it

Michele



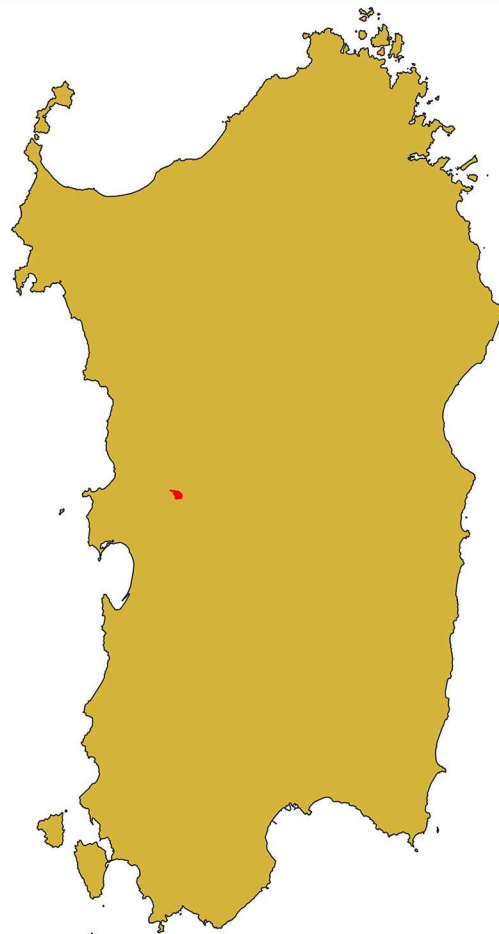

Legenda:

- Area impianto
- Area di produzione

Realizzazione di un impianto agrivoltaico integrato con allevamento non intensivo di ovini, produzione agricola, produzione di energia elettrica da fonte rinnovabile fotovoltaica e sistema di accumulo elettrochimico da ubicarsi in agro di Bauladu e Paulilatino (OR) e delle relative opere di connessione nei comuni di Paulilatino, Zurfaliu, Villanova Truschedu, Fordongianus, Busachi (OR) per la connessione alla stazione elettrica se "Busachi"

AREA DI PRODUZIONE "Vermentino di Sardegna DOP"

Michele



Dott. Michele Petruzzellis Agronomo

via Don Cesare Franco, 21 - 70020

Cassano delle Murge (BA)

Cellulare: 3284494353 - P.IVA: 07071390723

mail: agronomopetruzzellis@gmail.com

pec: m.petruzzellis@conafpec.it

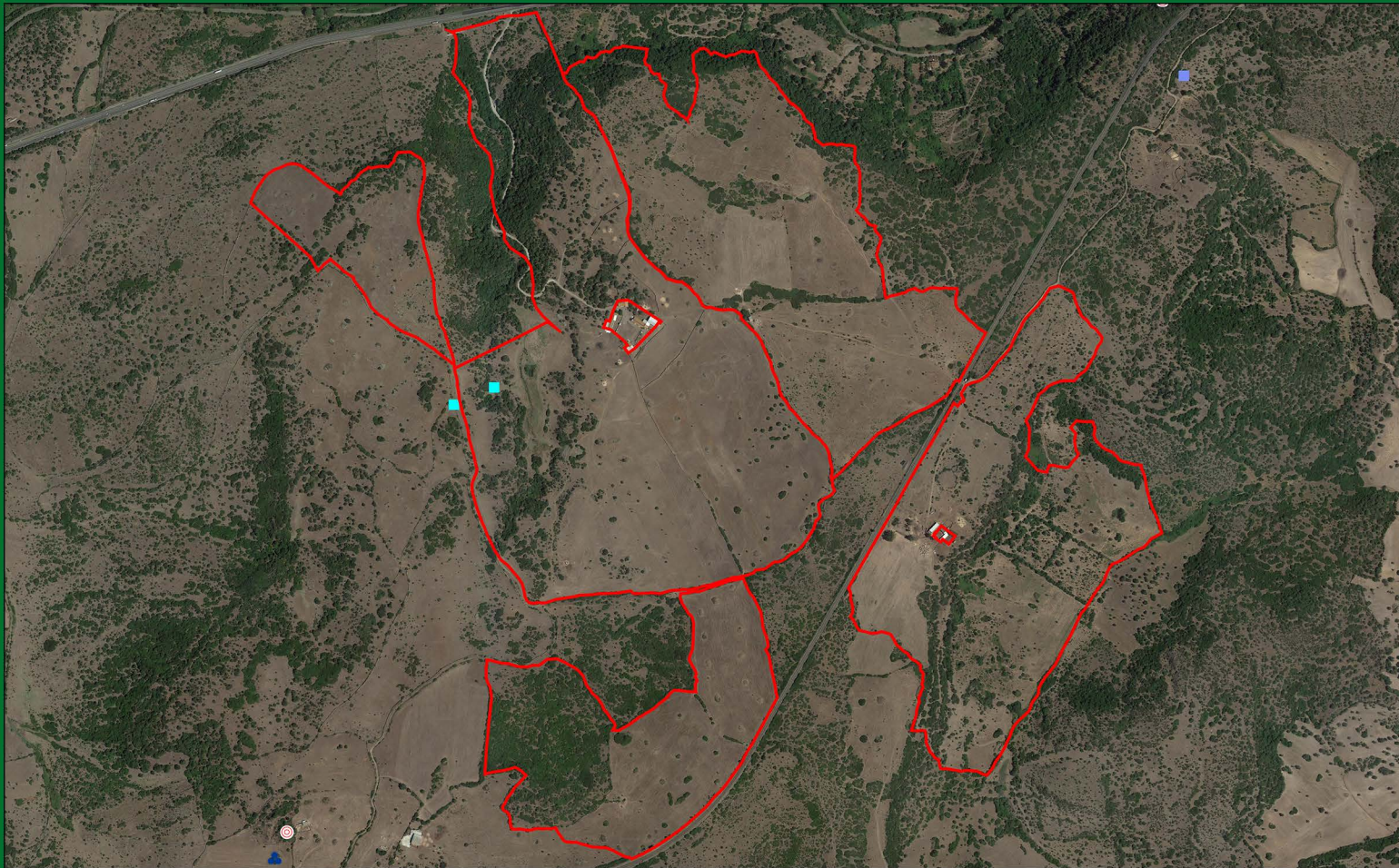

Legenda:

- Area impianto
- Tomba dei giganti fonte Arrodelu 2

Realizzazione di un impianto agrivoltaico integrato con allevamento non intensivo di ovini, produzione agricola, produzione di energia elettrica da fonte rinnovabile fotovoltaica e sistema di accumulo elettrochimico da ubicarsi in agro di Bauladu e Paulilatino (OR) e delle relative opere di connessione nei comuni di Paulilatino, Zerfaliu, Villanova Truschedu, Fordongianus, Busachi (OR) per la connessione alla stazione elettrica se "Busachi"

AREA DI INTERVENTO - VINCOLO "Tomba dei giganti fonte Arrodelu 2"



Dott. Michele Petruzzellis Agronomo

via Don Cesare Franco, 21 - 70020
Cassano delle Murge (BA)

Cellulare: 3284494353 - P.IVA: 07071390723

mail: agronomopetruzzellis@gmail.com

pec: m.petruzzellis@conaspec.it

Michele



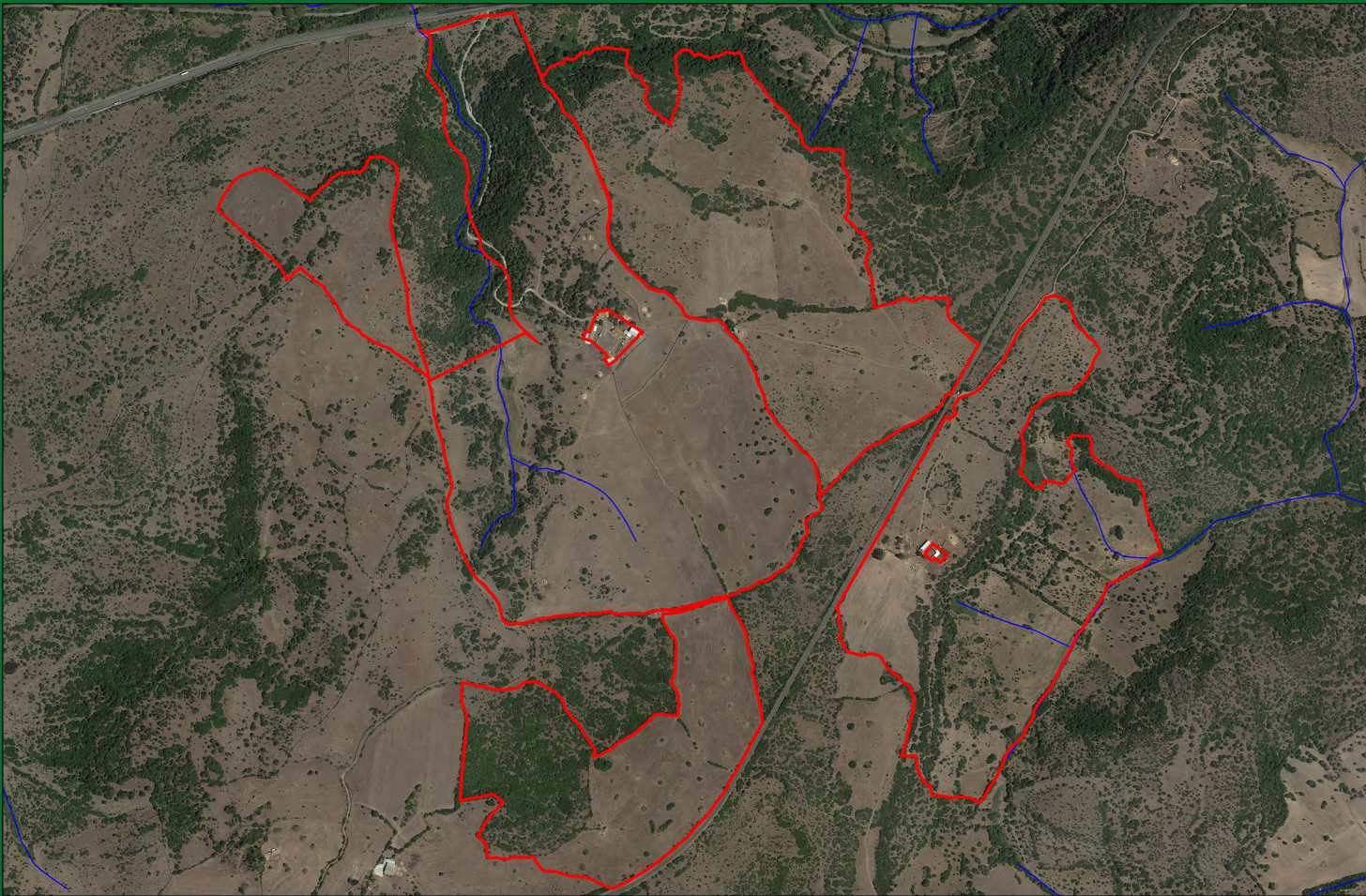

Legenda:

- Area impianto
- Elemento idrico

Realizzazione di un impianto agrivoltaico integrato con allevamento non intensivo di ovini, produzione agricola, produzione di energia elettrica da fonte rinnovabile fotovoltaica e sistema di accumulo elettrochimico da ubicarsi in agro di Bauladu e Paulilatino (OR) e delle relative opere di connessione nei comuni di Paulilatino, Zerfaliu, Villanova Truschedu, Fordongianus, Busachi (OR) per la connessione alla stazione elettrica se "Busachi"

AREA DI INTERVENTO - VINCOLO "Elemento idrico"



Dott. Michele Petruzzellis Agronomo

via Don Cesare Franco, 21 - 70020

Cassano delle Murge (BA)

Cellulare: 3284494353 - P.IVA: 07071390723

mail: agronomopetruzzellis@gmail.com

pec: m.petruzzellis@conaspec.it

Michele



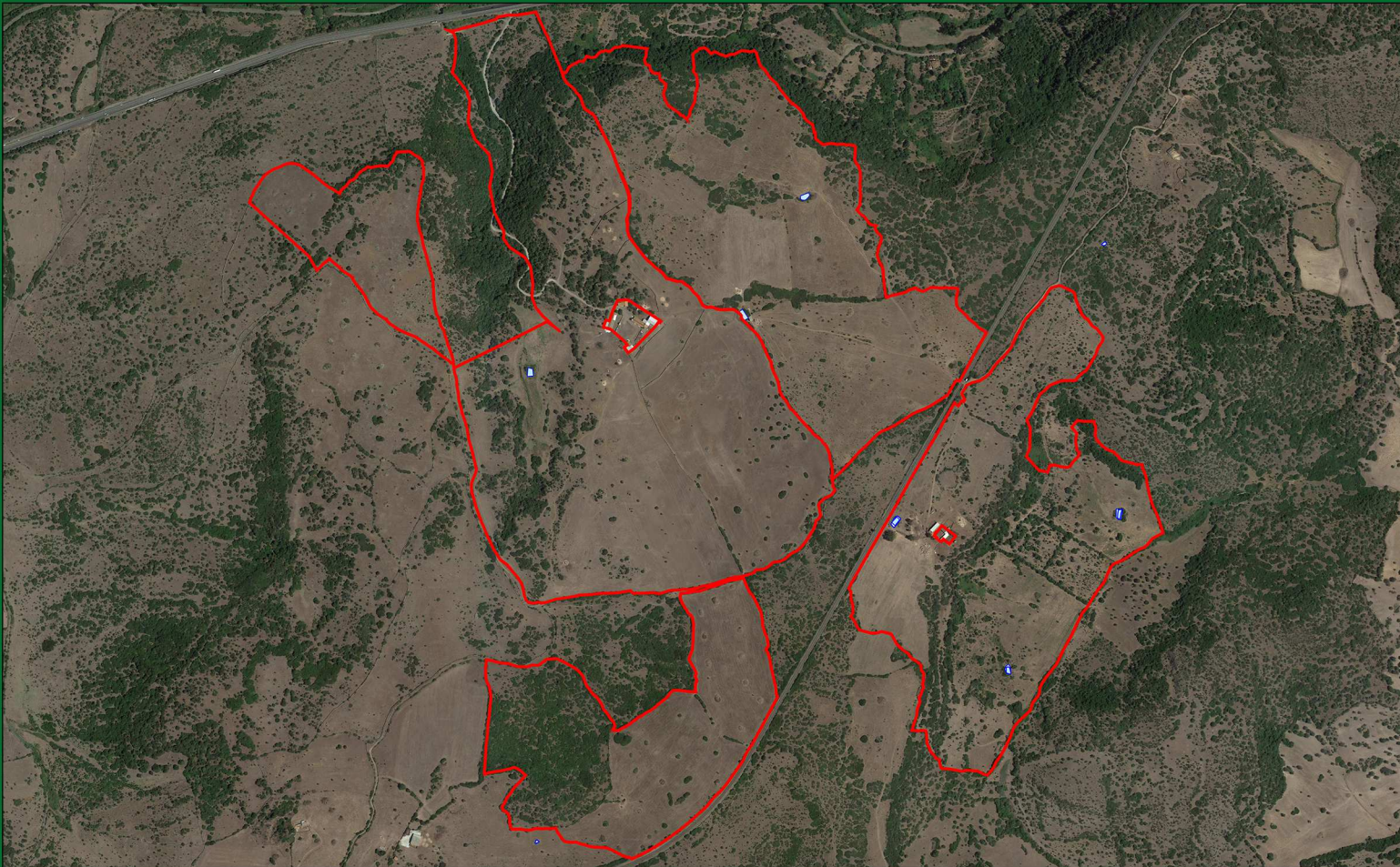

Legenda:

● Area impianto

● Invaso

Realizzazione di un impianto agrivoltaico integrato con allevamento non intensivo di ovini, produzione agricola, produzione di energia elettrica da fonte rinnovabile fotovoltaica e sistema di accumulo elettrochimico da ubicarsi in agro di Bauladu e Paulilatino (OR) e delle relative opere di connessione nei comuni di Paulilatino, Zerfaliu, Villanova Truschedu, Fordongianus, Busachi (OR) per la connessione alla stazione elettrica se "Busachi"

AREA DI INTERVENTO - VINCOLO "Invaso"



Dott. Michele Petruzzellis Agronomo

via Don Cesare Franco, 21 - 70020

Cassano delle Murge (BA)

Cellulare: 3284494353 - P.IVA: 07071390723

mail: agronomopetruzzellis@gmail.com

pec: m.petruzzellis@conafpec.it

Michele



ALLA PROVINCIA DI ORISTANO

Settore Attività Produttive
Servizio Agricoltura e Pesca
Via E. Carboni
09170 ORISTANO

COMUNICAZIONE DI ESPIANTO DI ALBERI DI OLIVO IN NUMERO NON SUPERIORE A CINQUE AI SENSI DELL'ART.1 DEL D.LGS.LGT. 27 LUGLIO 1945, N. 475 E SUCCESSIVE MODIFICAZIONI.

Il sottoscritto _____ nato a _____ il _____
residente a _____ in via _____
c.f. _____ tel. _____ fax _____
e-mail _____ in qualità di _____

COMUNICA

che in data _____ procederà all'espianato di n. _____ alberi di olivo siti in Comune di _____ foglio _____ mappale _____
a tale scopo **DICHIARA** (ai sensi dell'Art.46 47 del D.P.R. 28/12/2000 n. 445) che:

- nel biennio in corso non ha espianato alcun albero di olivo;
 nel biennio in corso ha espianato n° _____ alberi di olivo;

Allega:

- copia della mappa catastale dell'area interessata all'espianato degli olivi, con evidenziate le particelle interessate dai lavori di espianato ;
- corografia 1: 25000 dell'area interessata all'abbattimento / spostamento degli olivi;
- fotografia degli alberi da espianare;
- fotocopia di un documento di riconoscimento in corso di validità.

Dichiara, inoltre, di essere informato, ai sensi e per gli effetti di cui all'art. 13 del Decreto Legislativo 196/2003, che i dati personali raccolti saranno trattati esclusivamente nell'ambito del presente procedimento.

(luogo e data) _____

(firma leggibile)

Marca da bollo
da € 16,00

ALLA PROVINCIA DI ORISTANO
Settore Attività Produttive
Servizio Agricoltura e Pesca
Via E. Carboni
09170 ORISTANO

RICHIESTA DI ESPIANTO DI ALBERI DI OLIVO AI SENSI DELL'ART. 2 DEL D. LGS.LGT. 27 LUGLIO 1945, N. 475 E SUCCESSIVE MODIFICAZIONI.

Il sottoscritto _____ nato a _____
il _____ residente a _____
in Via _____ C.f. _____
tel. _____ fax _____ e-mail _____
in qualità di _____

CHIEDE

l'autorizzazione all'espianto di n. _____ alberi di olivo siti in comune di _____

- foglio _____ mappali _____
- foglio _____ mappali _____

l'autorizzazione al reimpianto di n. _____ alberi di olivo siti in agro del Comune di _____

- foglio _____ mappali _____
- foglio _____ mappali _____

A tale scopo dichiara (ai sensi dell'Art.46 47 del D.P.R. 28/12/2000 n. 445)

- che i suddetti terreni sono interessati da:

- vincolo idrogeologico
- vincolo paesaggistico-ambientale
- concessione di finanziamento
- altro _____

- che il motivo della presente richiesta è il seguente:

- morte fisiologica delle piante;
- improduttività dovuta a cause non rimovibili;
- eccessiva fittezza dell'impianto arboreo;
- esecuzione di opere di miglioramento fondiario;
- esecuzione di opere di pubblica utilità;
- realizzazione di fabbricati destinati a uso abitazione;
- altro (specificare) _____

Dichiara che nell'ultimo biennio ha/non ha abbattuto oltre cinque alberi di olivo.

Allega:

- corografia 1: 25000 dell'area interessata all'espianto / reimpianto degli olivi;
- mappa catastale controfirmata con evidenziate le particelle interessate dai lavori di espianto/reimpianto
- visura catastale attestante la proprietà dei terreni;
- dati catastali dell'area interessata al reimpianto comune _____ foglio _____ particelle _____ ;
- repertorio fotografico dell'area e degli alberi da espiantare/reimpiantare;
- dichiarazione rilasciata ai sensi del DPR 445/2000, art.46 e 47, attestante il numero e la data dell'autorizzazione per l'esecuzione delle opere che richiedono l'espianto degli olivi in oggetto;
- altro (progetti autorizzati espropri etc. per l'esecuzione di opere che richiedono l'espianto degli olivi in oggetto) _____
- stralcio corografia C.T.R. controfirmata, con evidenziata l'area interessata dall'intervento;
- fotocopia del documento di riconoscimento in corso di validità;
- marca da bollo da € 16,00 da applicare sull'autorizzazione.
- attestazione di pagamento:
su conto corrente postale n. 11014099 o su conto corrente bancario Banca di Arborea - Iban IT580836217400000000032000 intestato a: "Provincia di Oristano intestato a: "Provincia di Oristano - Servizio Agricoltura pari ad € 50,00 causale "Corrispettivo per rilascio autorizzazione all'espianto ulivi"

Dichiara inoltre di essere informato, ai sensi e per gli effetti di cui all'art. 13 del Decreto Legislativo 196/2003 s.m.i., che i dati personali raccolti saranno trattati esclusivamente nell'ambito del procedimento per il quale la presente dichiarazione viene resa.

(luogo e data) _____

firma Ai sensi dell'art. 38 del DPR 445 del 28/12/2000