



REGIONE  
SARDEGNA



PROVINCIA DI  
ORISTANO



COMUNE DI  
BAULADU



COMUNE DI  
PAULILATINO



COMUNE DI  
ZERFALIU



COMUNE DI  
VILLANOVA  
Truschedu



COMUNE DI  
FORDONGIANUS



COMUNE DI  
BUSACHI

**Realizzazione di un impianto agrivoltaico integrato con allevamento non intensivo di ovini, produzione agricola, produzione di energia elettrica da fonte rinnovabile fotovoltaica e sistema di accumulo elettrochimico da ubicarsi in agro di Bauladu e Paulilatino (OR) e delle relative opere di connessione nei Comuni di Paulilatino, Zerfaliu, Villanova Truschedu, Fordongianus, Busachi (OR) per la connessione alla Stazione Elettrica SE "Busachi"**

Impianto FV: Potenza nominale cc: 52,390 MWp - Potenza in immissione ca: 45,888 MVA  
Sistema di accumulo: Potenza nominale ca: 10,00 MVA - Capacità nominale: 22,320 MWh

**ELABORATO**

**RILIEVO DEGLI ELEMENTI CARATTERISTICI DEL PAESAGGIO AGRARIO**

**IDENTIFICAZIONE ELABORATO**

Livello progetto	Codice Pratica AU	Documento	Codice elaborato	n° foglio	n° tot. fogli	Nome file	Data	Scala
<b>PD</b>		<b>R</b>	2.13_02			R_2.13_02_RILELEMENTIPAESAGGIO.pdf	Luglio 2022	n.a.

**REVISIONI**

Rev. n°	Data	Descrizione	Redatto	Verificato	Approvato
00	10/07/2022	I Emissione	PETRUZZELLIS	SPINELLI	AMBRON

**PROGETTAZIONE:**

**MATE System S.r.l.**

Via Papa Pio XII, n.8 70020 Cassano delle Murge (BA)  
tel. +39 080 5746758  
mail: info@matesystemsrl.it pec: matesystem@pec.it

Il tecnico

Dott. Michele Petruzzellis

Agronomo

Dott.

**PETRUZZELLIS**

Michele

N. 581

ALBO

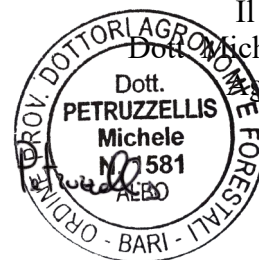

Michele

DIRITTI

Questo elaborato è di proprietà della Marmaria Solare 2 S.r.l. pertanto non può essere riprodotto né integralmente, né in parte senza l'autorizzazione scritta della stessa. Da non utilizzare per scopi diversi da quelli per cui è stato fornito.

**PROPONENTE:**

**MARMARIA SOLARE 2 S.r.l.**  
Via TEVERE n° 41  
00198 ROMA

Il legale rappresentante

Dott. PABLO MIGUEL OTIN PINTADO



**Dott. Michele Petruzzellis Agronomo**

*via Don Cesare Franco, 21 – 70020  
Cassano delle Murge (BA)  
Cellulare: 3284494353 – P.IVA: 07071390723  
mail: agronomopetruzzellis@gmail.com  
pec: m.petruzzellis@conafpec.it*

**REALIZZAZIONE DI UN IMPIANTO AGRIVOLTAICO  
INTEGRATO CON ALLEVAMENTO NON INTENSIVO DI  
OVINI, PRODUZIONE AGRICOLA, PRODUZIONE DI ENERGIA  
ELETTRICA DA FONTE RINNOVABILE FOTOVOLTAICA E  
SISTEMA DI ACCUMULO ELETTROCHIMICO DA UBICARSI  
IN AGRO DI BAULADU E PAULILATINO (OR) E DELLE  
RELATIVE OPERE DI CONNESSIONE NEI COMUNI DI  
PAULILATINO, ZERFALIU, VILLANOVA TRUSCHEDU,  
FORDONGIANUS, BUSACHI (OR) PER LA CONNESSIONE  
ALLA STAZIONE ELETTRICA SE "BUSACHI"**

**RILIEVO DEGLI ELEMENTI CARATTERISTICI DEL PAESAGGIO  
AGRARIO**

*Michele*



Il tecnico  
Dott. Michele Petruzzellis  
Agronomo

## *Indice*

<b>PREMESSA</b>	3
<b>RILIEVO DEGLI ELEMENTI CARATTERISTICI DEL PAESAGGIO AGRARIO</b>	3
<b>DOCUMENTAZIONE FOTOGRAFICA</b>	4
<b>CONSIDERAZIONI CONCLUSIVE</b>	8

## **PREMESSA**

Il sottoscritto Dott. Michele Petruzzellis Agronomo, iscritto all'Albo dei Dottori Agronomi e Forestali della Provincia di Bari al n. 1581 è stato incarico dalla Società MATE System Unipersonale Srl, con sede alla via Papa Pio XII, 8 – 70020 Cassano delle Murge (BA), per redigere la presente relazione pedo-agronomica a corredo finalizzata alla “Realizzazione di un impianto agrivoltaico integrato con allevamento non intensivo di ovini, produzione agricola, produzione di energia elettrica da fonte rinnovabile fotovoltaica e sistema di accumulo elettrochimico da ubicarsi in agro di Bauladu e Paulilatino (OR) e delle relative opere di connessione nei Comuni di Paulilatino, Zerfaliu, Villanova Truschedu, Fordongianus, Busachi (OR) per la connessione alla Stazione Elettrica SE "Busachi”.

Il presente elaborato ha lo scopo di delineare la presenza di elementi paesaggistici del paesaggio agrario nell'area ricadente nei Comuni di Bauladu e Paulilatino, in cui è prevista la realizzazione di un impianto agrivoltaico; con riferimento alle sue caratteristiche potenziali ed al valore delle colture presenti.

## **RILIEVO DEGLI ELEMENTI CARATTERISTICI DEL PAESAGGIO AGRARIO**

Sul sito in esame sono stati individuati i seguenti elementi caratteristici del paesaggio agrario:

- Masserie;
- Aree boscate;
- Abbeveratoi;
- Muretti a secco;
- Alberature singole;
- Specchi d'acqua;
- Tomba dei giganti.



**DOCUMENTAZIONE FOTOGRAFICA**



*Figura 1 – Masserie*



*Figura 2 - Abbeveratoi*





Figura 3 – Aree boscate



Figura 4 - Muretti a secco





Figura 5 – Alberature singole





Figura 6 – Specchi d'acqua

## CONSIDERAZIONI CONCLUSIVE

Le analisi condotte ci restituiscono un insieme di elementi, relativi alle componenti geomorfo-idrogeologiche, botanico vegetazionali e storico culturali, alle quali va riconosciuto un valore paesaggistico. Tuttavia, detti elementi rientrano nell'immediato intorno rispetto alle aree di intervento, pertanto le interferenze sulla componente naturalistica, sugli aspetti relativi alla degradazione del suolo e sul paesaggio sono trascurabili, mitigabili e non sono tali da innescare processi di degrado o impoverimento complessivo dell'ecosistema. Per quanto concerne l'ambiente antropico si verificherà solo il lieve mutamento del paesaggio, ma comunque ben integrato nell'ambiente naturale circostante in quanto il progetto prevede la realizzazione dell'impianto fotovoltaico intervallato a colture agrarie da reddito che andranno a mitigare ulteriormente il relativo impatto visivo nonché paesaggistico.

Inoltre, le superfici oggetto di intervento si avvantaggeranno di infrastrutture che verranno realizzate per effettuare interventi di manutenzione all'impianto ma che potranno essere impiegate al fine di salvaguardare il territorio ed evitare eventuali danni da incendio che qualora innescati potranno essere tempestivamente controllati.

Cassano delle Murge, 10/07/2022

Michele



Dott.  
PETRUZZELLIS  
Michele  
N. 1581  
A.E.D.

ORDINE DOTTORI AGRONOMI E FORESTALI  
BARI - ITALY

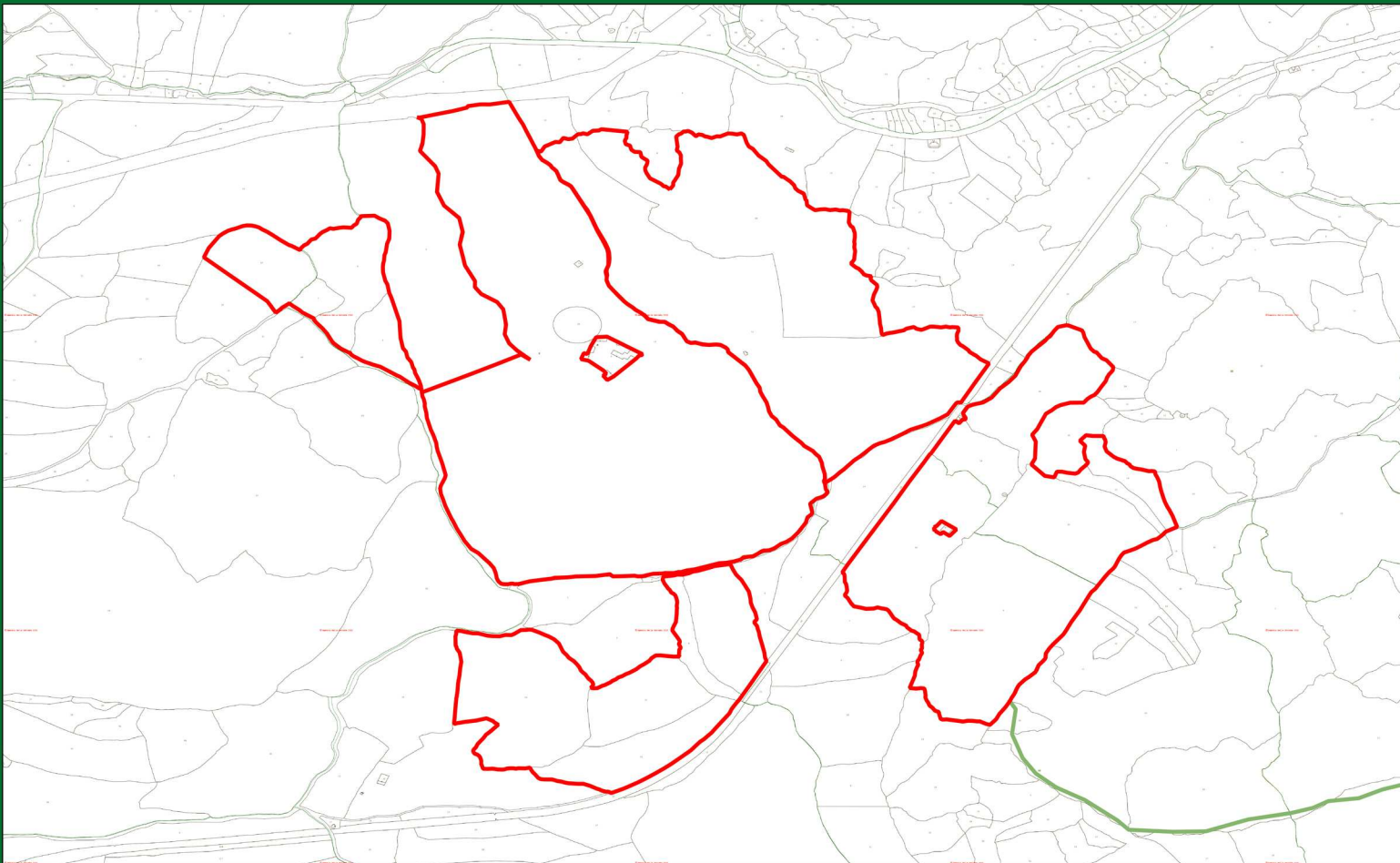

**Legenda:**

- Area impianto
- Cavidotto

Realizzazione di un impianto agrivoltaico integrato con allevamento non intensivo di ovini, produzione agricola, produzione di energia elettrica da fonte rinnovabile fotovoltaica e sistema di accumulo elettrochimico da ubicarsi in agro di Bauladu e Paulilatino (OR) e delle relative opere di connessione nei comuni di Paulilatino, Zerfaliu, Villanova Truschedu, Fordongianus, Busachi (OR) per la connessione alla stazione elettrica se "Busachi"

**AREA DI INTERVENTO - CATASTALE**



**Dott. Michele Petruzzellis Agronomo**

*via Don Cesare Franco, 21 – 70020*

*Cassano delle Murge (BA)*

*Cellulare: 3284494353 – P.IVA: 07071390723*

*mail: [agronomopetruzzellis@gmail.com](mailto:agronomopetruzzellis@gmail.com)*

*pec: [m.petruzzellis@conafpec.it](mailto:m.petruzzellis@conafpec.it)*

*Michele*





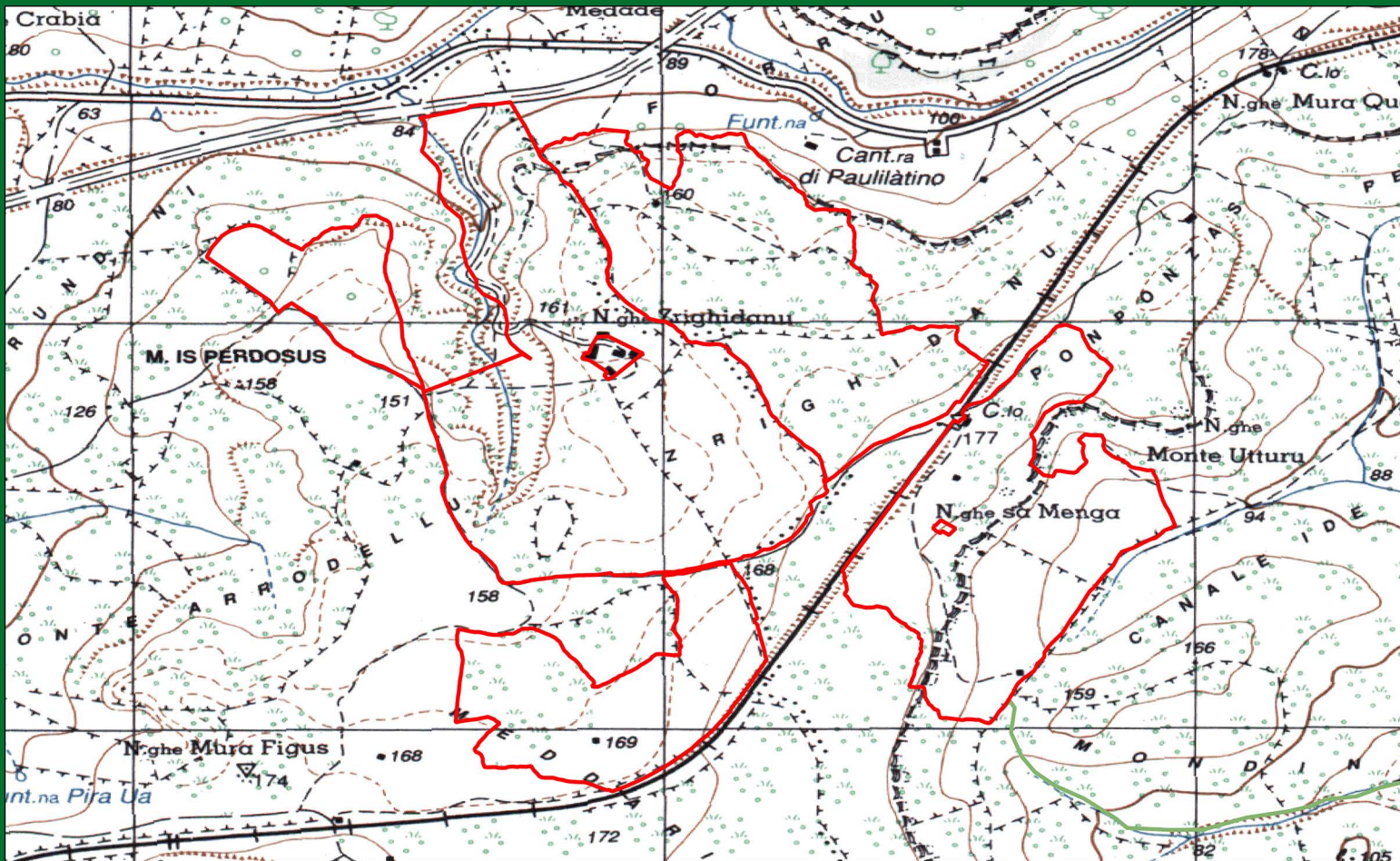

**Legenda:**

- Area impianto
- Cavidotto

Realizzazione di un impianto agrivoltaico integrato con allevamento non intensivo di ovini, produzione agricola, produzione di energia elettrica da fonte rinnovabile fotovoltaica e sistema di accumulo elettrochimico da ubicarsi in agro di Bauladu e Paulilatino (OR) e delle relative opere di connessione nei comuni di Paulilatino, Zerfaliu, Villanova Truschedu, Fordongianus, Busachi (OR) per la connessione alla stazione elettrica se "Busachi"

**AREA DI INTERVENTO - IGM**



**Dott. Michele Petruzzellis Agronomo**

via Don Cesare Franco, 21 - 70020

Cassano delle Murge (BA)

Cellulare: 3284494353 - P.IVA: 07071390723

mail: [agronomopetruzzellis@gmail.com](mailto:agronomopetruzzellis@gmail.com)

pec: [m.petruzzellis@conafpec.it](mailto:m.petruzzellis@conafpec.it)

Michele





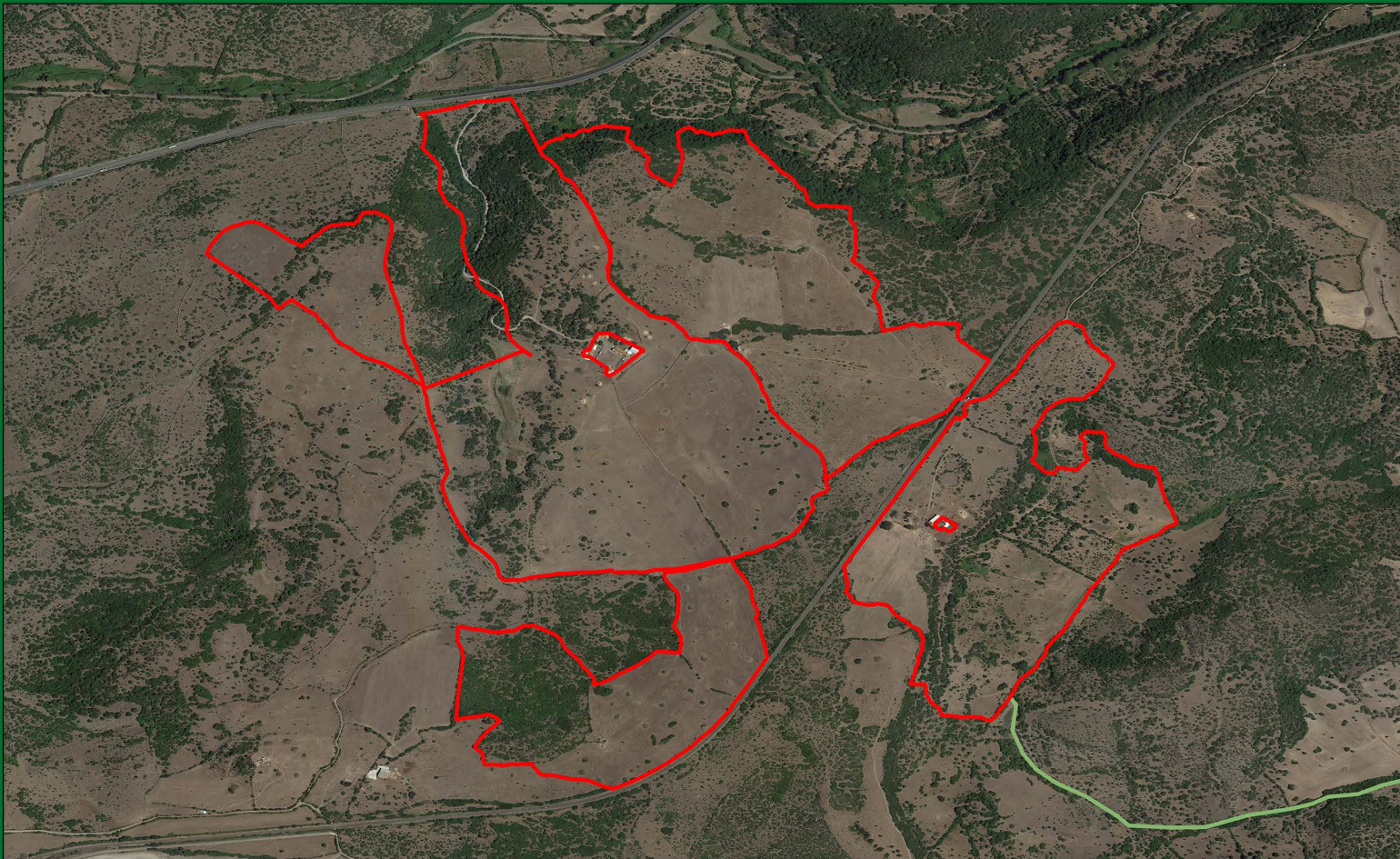

**Legenda:**

- Area impianto
- Cavidotto

Realizzazione di un impianto agrivoltaico integrato con allevamento non intensivo di ovini, produzione agricola, produzione di energia elettrica da fonte rinnovabile fotovoltaica e sistema di accumulo elettrochimico da ubicarsi in agro di Bauladu e Paulilatino (OR) e delle relative opere di connessione nei comuni di Paulilatino, Zerfaliu, Villanova Truschedu, Fordongianus, Busachi (OR) per la connessione alla stazione elettrica se "Busachi"

**AREA DI INTERVENTO - ORTOFOTO**



**Dott. Michele Petruzzellis Agronomo**

*via Don Cesare Franco, 21 - 70020*

*Cassano delle Murge (BA)*

*Cellulare: 3284494353 - P.IVA: 07071390723*

*mail: agronomopetruzzellis@gmail.com*

*pec: m.petruzzellis@conafpec.it*





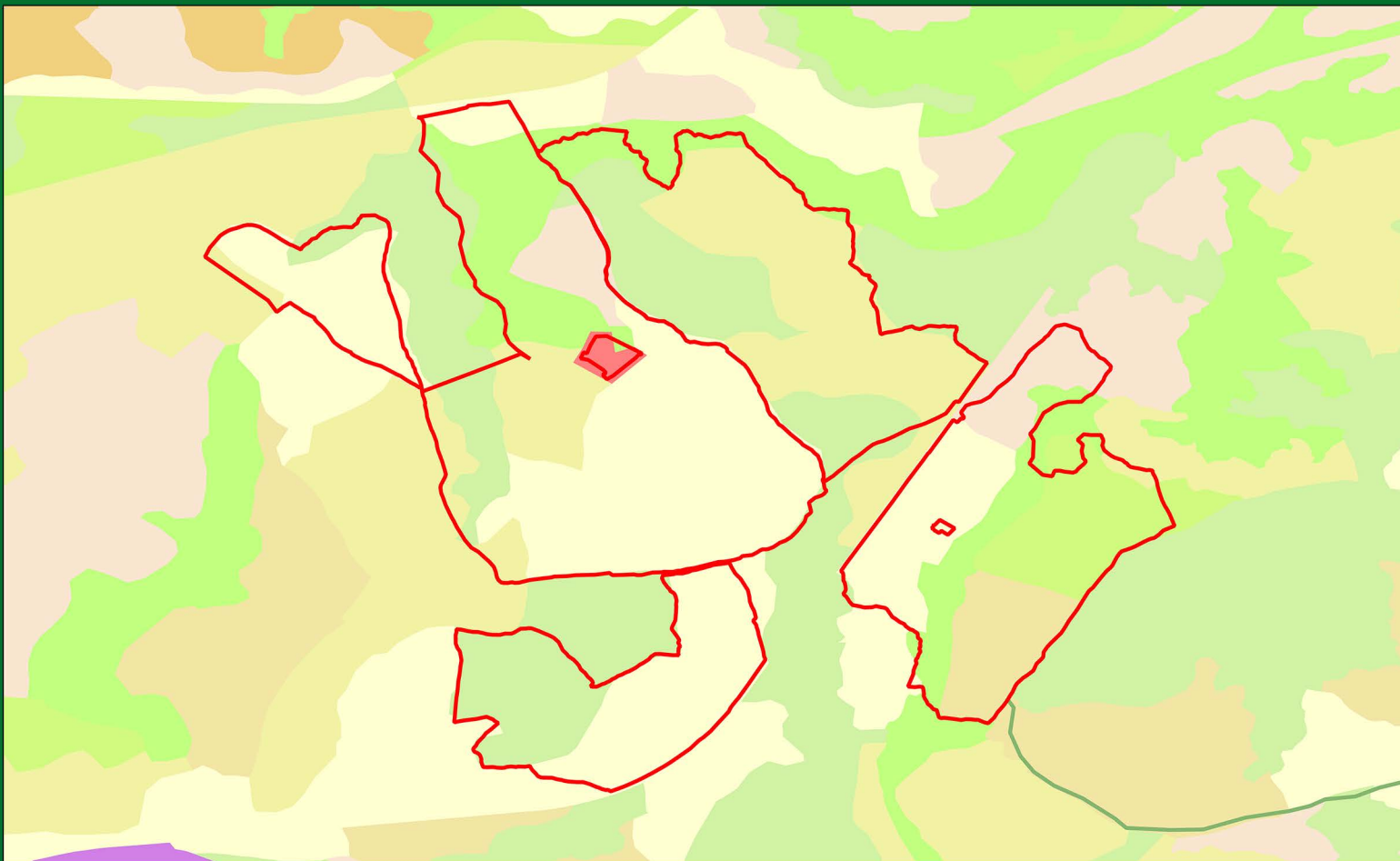

**Legenda:**

- Area impianto
- Cavidotto
- Aree a pascolo naturale
- Macchia mediterranea
- Bosco di latifoglie
- Aree agroforestali
- Fabbricati rurali
- Aree a ricolonizzazione naturale
- Aree prevalentemente occupate da colture agrarie con presenza di spazi naturali importanti
- Prati artificiali

Realizzazione di un impianto agrivoltaico integrato con allevamento non intensivo di ovini, produzione agricola, produzione di energia elettrica da fonte rinnovabile fotovoltaica e sistema di accumulo elettrochimico da ubicarsi in agro di Bauladu e Paulilatino (OR) e delle relative opere di connessione nei comuni di Paulilatino, Zerfaliu, Villanova Truschedu, Fordongianus, Busachi (OR) per la connessione alla stazione elettrica se "Busachi"

**AREA DI INTERVENTO - USO DEL SUOLO**



**Dott. Michele Petruzzellis Agronomo**

*via Don Cesare Franco, 21 - 70020  
Cassano delle Murge (BA)*

*Cellulare: 3284494353 - P.IVA: 07071390723*

*mail: agronomopetruzzellis@gmail.com*

*pec: m.petruzzellis@conafpec.it*



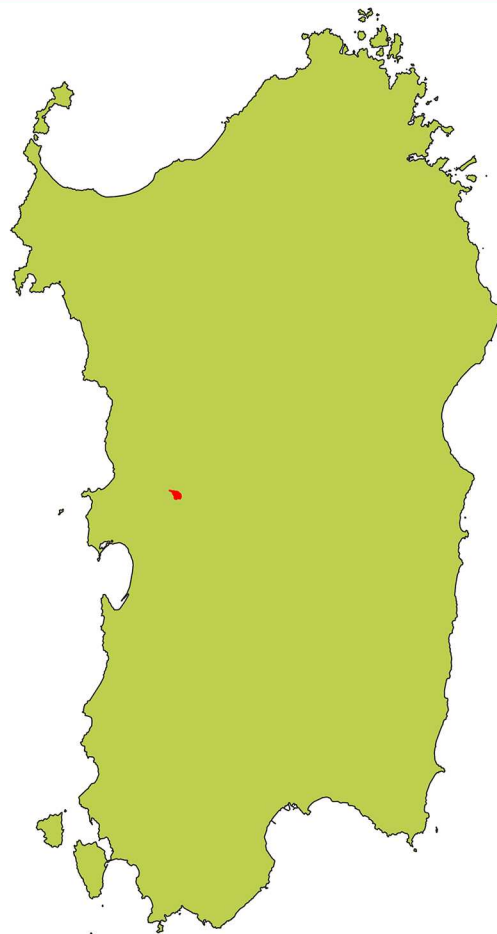

Legenda:

- Area impianto
- Area di produzione

Realizzazione di un impianto agrivoltaico integrato con allevamento non intensivo di ovini, produzione agricola, produzione di energia elettrica da fonte rinnovabile fotovoltaica e sistema di accumulo elettrochimico da ubicarsi in agro di Bauladu e Paulilatino (OR) e delle relative opere di connessione nei comuni di Paulilatino, Zerfaliu, Villanova Truschedu, Fordongianus, Busachi (OR) per la connessione alla stazione elettrica se "Busachi"

### **AREA DI PRODUZIONE "Agnello di Sardegna IGP"**



**Dott. Michele Petruzzellis Agronomo**

*via Don Cesare Franco, 21 – 70020*

*Cassano delle Murge (BA)*

*Cellulare: 3284494353 – P.IVA: 07071390723*

*mail: agronomopetruzzellis@gmail.com*

*pec: m.petruzzellis@conafpec.it*

Michele



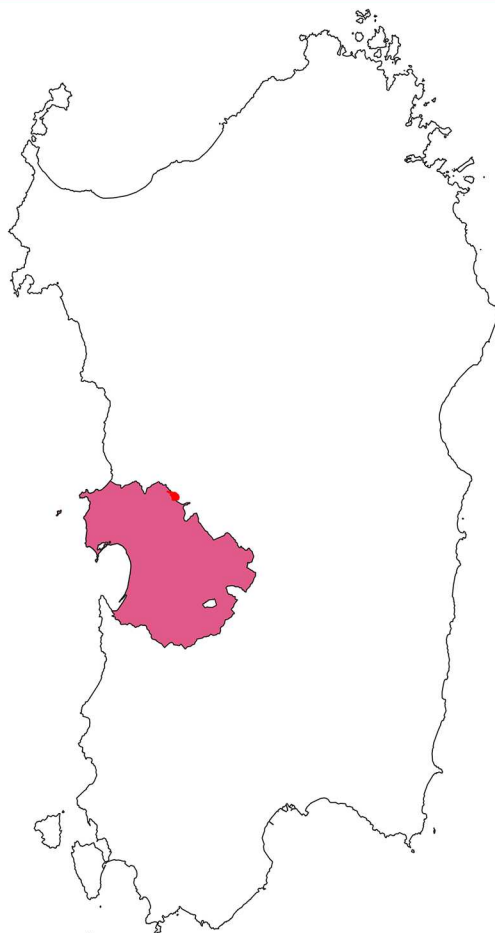

Legenda:

- Area impianto
- Area di produzione

Realizzazione di un impianto agrivoltaico integrato con allevamento non intensivo di ovini, produzione agricola, produzione di energia elettrica da fonte rinnovabile fotovoltaica e sistema di accumulo elettrochimico da ubicarsi in agro di Bauladu e Paulilatino (OR) e delle relative opere di connessione nei comuni di Paulilatino, Zurfaliu, Villanova Truschedu, Fordongianus, Busachi (OR) per la connessione alla stazione elettrica se "Busachi"

### AREA DI PRODUZIONE "Arborea DOP"



**Dott. Michele Petruzzellis Agronomo**

*via Don Cesare Franco, 21 – 70020*

*Cassano delle Murge (BA)*

*Cellulare: 3284494353 – P.IVA: 07071390723*

*mail: [agronomopetruzzellis@gmail.com](mailto:agronomopetruzzellis@gmail.com)*

*pec: [m.petruzzellis@conafpec.it](mailto:m.petruzzellis@conafpec.it)*

Michele



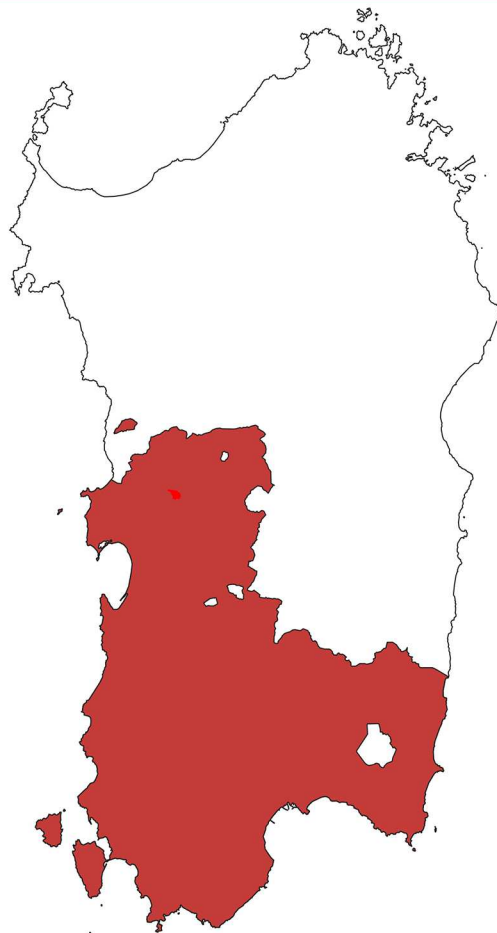

Legenda:

- Area impianto
- Area di produzione

Realizzazione di un impianto agrivoltaico integrato con allevamento non intensivo di ovini, produzione agricola, produzione di energia elettrica da fonte rinnovabile fotovoltaica e sistema di accumulo elettrochimico da ubicarsi in agro di Bauladu e Paulilatino (OR) e delle relative opere di connessione nei comuni di Paulilatino, Zurfaliu, Villanova Truschedu, Fordongianus, Busachi (OR) per la connessione alla stazione elettrica se "Busachi"

### **AREA DI PRODUZIONE "Cagliari DOP"**



**Dott. Michele Petruzzellis Agronomo**

*via Don Cesare Franco, 21 – 70020*

*Cassano delle Murge (BA)*

*Cellulare: 3284494353 – P.IVA: 07071390723*

*mail: agronomopetruzzellis@gmail.com*

*pec: m.petruzzellis@conafpec.it*

Michele



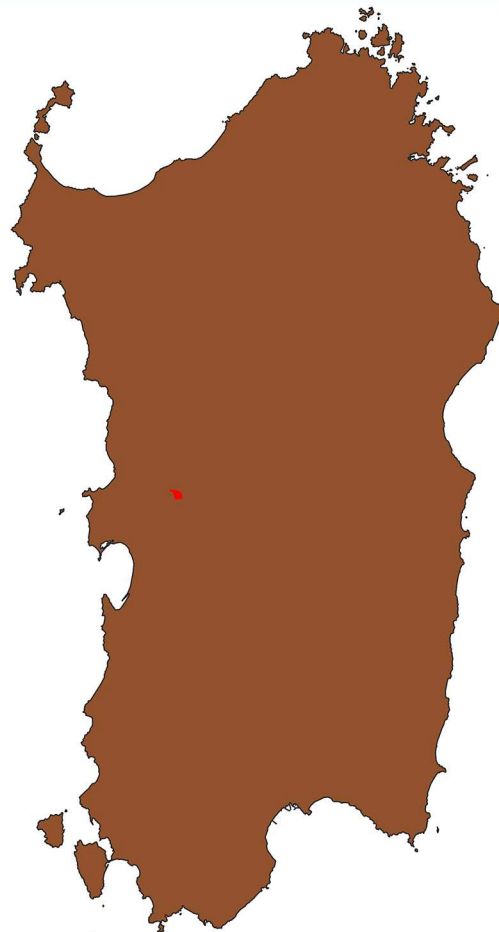

Legenda:

- Area impianto
- Area di produzione

Realizzazione di un impianto agrivoltaico integrato con allevamento non intensivo di ovini, produzione agricola, produzione di energia elettrica da fonte rinnovabile fotovoltaica e sistema di accumulo elettrochimico da ubicarsi in agro di Bauladu e Paulilatino (OR) e delle relative opere di connessione nei comuni di Paulilatino, Zerfaliu, Villanova Truschedu, Fordongianus, Busachi (OR) per la connessione alla stazione elettrica se "Busachi"

### **AREA DI PRODUZIONE "Cannonau di Sardegna DOP"**



**Dott. Michele Petruzzellis Agronomo**

*via Don Cesare Franco, 21 – 70020*

*Cassano delle Murge (BA)*

*Cellulare: 3284494353 – P.IVA: 07071390723*

*mail: agronomopetruzzellis@gmail.com*

*pec: m.petruzzellis@conafpec.it*

Michele





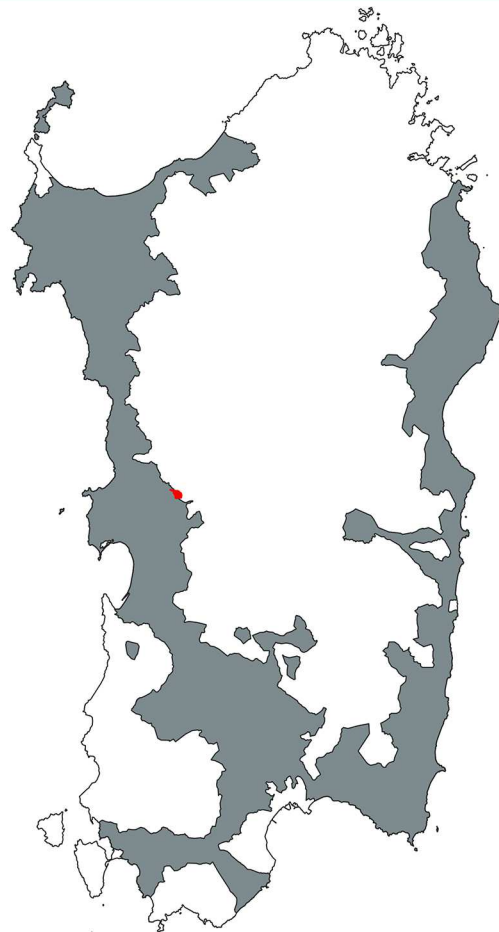

Legenda:

- Area impianto
- Area di produzione

Realizzazione di un impianto agrivoltaico integrato con allevamento non intensivo di ovini, produzione agricola, produzione di energia elettrica da fonte rinnovabile fotovoltaica e sistema di accumulo elettrochimico da ubicarsi in agro di Bauladu e Paulilatino (OR) e delle relative opere di connessione nei comuni di Paulilatino, Zerfaliu, Villanova Truschedu, Fordongianus, Busachi (OR) per la connessione alla stazione elettrica se "Busachi"

### **AREA DI PRODUZIONE "Carciofo spinoso di Sardegna DOP"**



**Dott. Michele Petruzzellis Agronomo**

*via Don Cesare Franco, 21 - 70020*

*Cassano delle Murge (BA)*

*Cellulare: 3284494353 - P.IVA: 07071390723*

*mail: agronomopetruzzellis@gmail.com*

*pec: m.petruzzellis@conafpec.it*

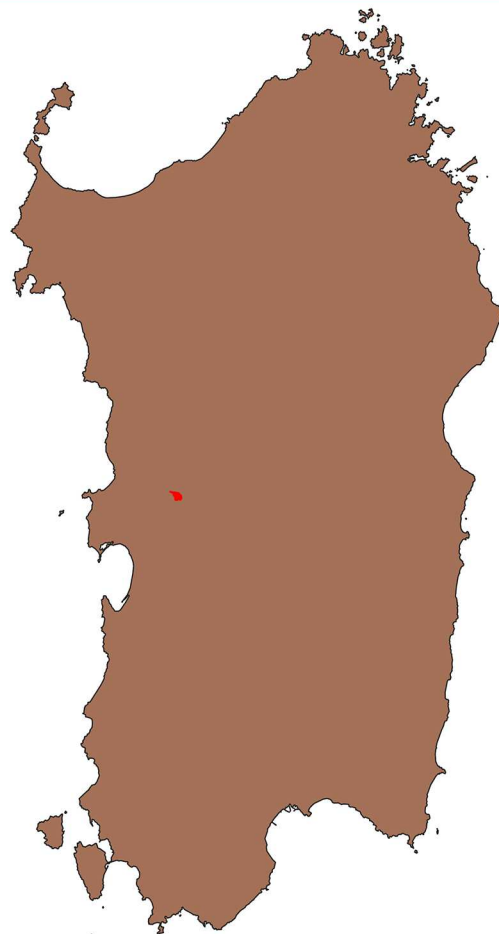

Legenda:

- Area impianto
- Area di produzione

Realizzazione di un impianto agrivoltaico integrato con allevamento non intensivo di ovini, produzione agricola, produzione di energia elettrica da fonte rinnovabile fotovoltaica e sistema di accumulo elettrochimico da ubicarsi in agro di Bauladu e Paulilatino (OR) e delle relative opere di connessione nei comuni di Paulilatino, Zerfaliu, Villanova Truschedu, Fordongianus, Busachi (OR) per la connessione alla stazione elettrica se "Busachi"

### AREA DI PRODUZIONE "Fiore sardo DOP"



**Dott. Michele Petruzzellis Agronomo**

*via Don Cesare Franco, 21 – 70020*

*Cassano delle Murge (BA)*

*Cellulare: 3284494353 – P.IVA: 07071390723*

*mail: agronomopetruzzellis@gmail.com*

*pec: m.petruzzellis@conafpec.it*

Michele



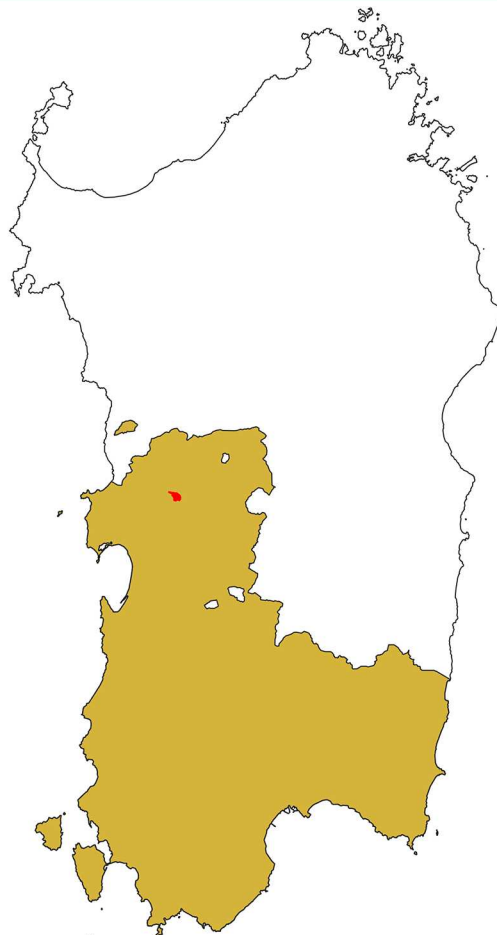

Legenda:

- Area impianto
- Area di produzione

Realizzazione di un impianto agrivoltaico integrato con allevamento non intensivo di ovini, produzione agricola, produzione di energia elettrica da fonte rinnovabile fotovoltaica e sistema di accumulo elettrochimico da ubicarsi in agro di Bauladu e Paulilatino (OR) e delle relative opere di connessione nei comuni di Paulilatino, Zerfaliu, Villanova Truschedu, Fordongianus, Busachi (OR) per la connessione alla stazione elettrica se "Busachi"

### **AREA DI PRODUZIONE "Girò di Cagliari DOP"**



**Dott. Michele Petruzzellis Agronomo**

*via Don Cesare Franco, 21 – 70020*

*Cassano delle Murge (BA)*

*Cellulare: 3284494353 – P.IVA: 07071390723*

*mail: [agronomopetruzzellis@gmail.com](mailto:agronomopetruzzellis@gmail.com)*

*pec: [m.petruzzellis@conafpec.it](mailto:m.petruzzellis@conafpec.it)*

Michele





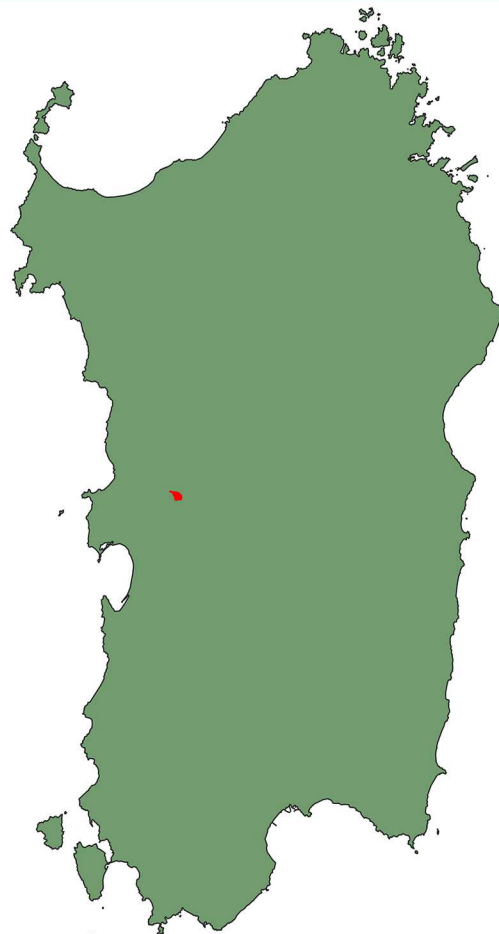

Legenda:

- Area impianto
- Area di produzione

Realizzazione di un impianto agrivoltaico integrato con allevamento non intensivo di ovini, produzione agricola, produzione di energia elettrica da fonte rinnovabile fotovoltaica e sistema di accumulo elettrochimico da ubicarsi in agro di Bauladu e Paulilatino (OR) e delle relative opere di connessione nei comuni di Paulilatino, Zerfaliu, Villanova Truschedu, Fordongianus, Busachi (OR) per la connessione alla stazione elettrica se "Busachi"

### **AREA DI PRODUZIONE "Isola dei Nuraghi IGP"**



**Dott. Michele Petruzzellis Agronomo**

*via Don Cesare Franco, 21 – 70020*

*Cassano delle Murge (BA)*

*Cellulare: 3284494353 – P.IVA: 07071390723*

*mail: agronomopetruzzellis@gmail.com*

*pec: m.petruzzellis@conafpec.it*



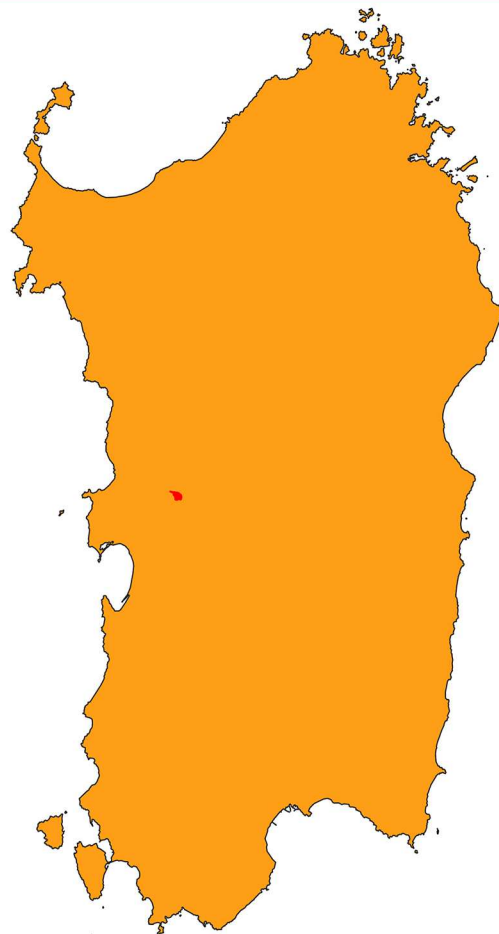

Legenda:

- Area impianto
- Area di produzione

Realizzazione di un impianto agrivoltaico integrato con allevamento non intensivo di ovini, produzione agricola, produzione di energia elettrica da fonte rinnovabile fotovoltaica e sistema di accumulo elettrochimico da ubicarsi in agro di Bauladu e Paulilatino (OR) e delle relative opere di connessione nei comuni di Paulilatino, Zerfaliu, Villanova Truschedu, Fordongianus, Busachi (OR) per la connessione alla stazione elettrica se "Busachi"

### **AREA DI PRODUZIONE "Monica di Sardegna IGP"**



**Dott. Michele Petruzzellis Agronomo**

*via Don Cesare Franco, 21 – 70020*

*Cassano delle Murge (BA)*

*Cellulare: 3284494353 – P.IVA: 07071390723*

*mail: [agronomopetruzzellis@gmail.com](mailto:agronomopetruzzellis@gmail.com)*

*pec: [m.petruzzellis@conafpec.it](mailto:m.petruzzellis@conafpec.it)*

Michele



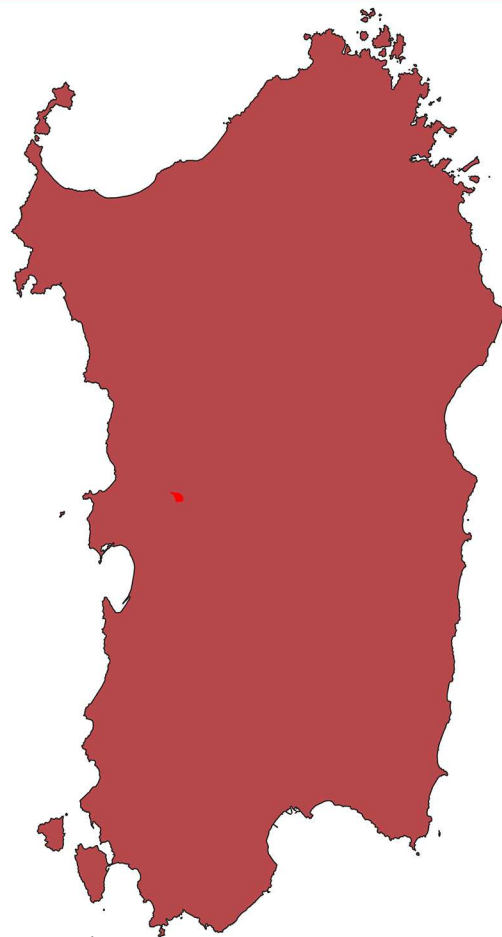

Legenda:

- Area impianto
- Area di produzione

Realizzazione di un impianto agrivoltaico integrato con allevamento non intensivo di ovini, produzione agricola, produzione di energia elettrica da fonte rinnovabile fotovoltaica e sistema di accumulo elettrochimico da ubicarsi in agro di Bauladu e Paulilatino (OR) e delle relative opere di connessione nei comuni di Paulilatino, Zerfaliu, Villanova Truschedu, Fordongianus, Busachi (OR) per la connessione alla stazione elettrica se "Busachi"

### **AREA DI PRODUZIONE "Moscato di Sardegna DOP"**



**Dott. Michele Petruzzellis Agronomo**

*via Don Cesare Franco, 21 – 70020*

*Cassano delle Murge (BA)*

*Cellulare: 3284494353 – P.IVA: 07071390723*

*mail: agronomopetruzzellis@gmail.com*

*pec: m.petruzzellis@conafpec.it*

Michele



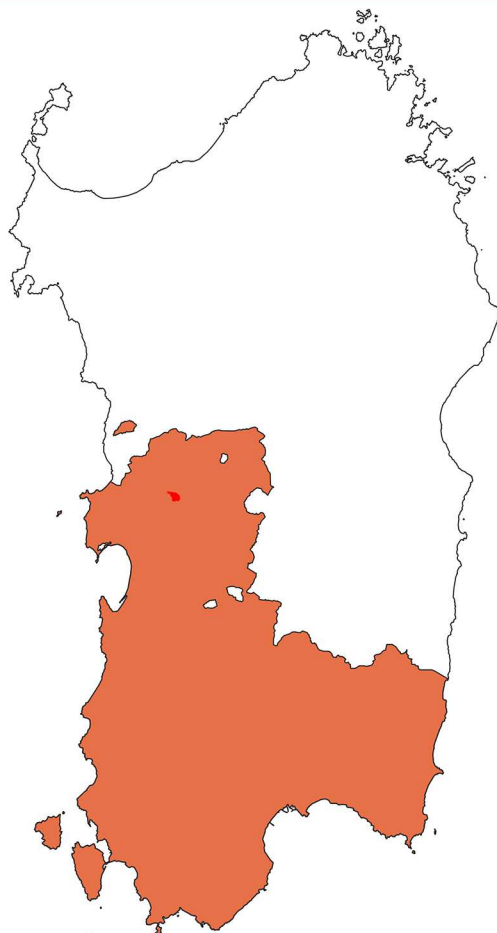

### Legenda:

- Area impianto
- Area di produzione

Realizzazione di un impianto agrivoltaico integrato con allevamento non intensivo di ovini, produzione agricola, produzione di energia elettrica da fonte rinnovabile fotovoltaica e sistema di accumulo elettrochimico da ubicarsi in agro di Bauladu e Paulilatino (OR) e delle relative opere di connessione nei comuni di Paulilatino, Zerfaliu, Villanova Truschedu, Fordongianus, Busachi (OR) per la connessione alla stazione elettrica se "Busachi"

### **AREA DI PRODUZIONE "Nasco di Cagliari DOP"**



**Dott. Michele Petruzzellis Agronomo**

*via Don Cesare Franco, 21 – 70020*

*Cassano delle Murge (BA)*

*Cellulare: 3284494353 – P.IVA: 07071390723*

*mail: agronomopetruzzellis@gmail.com*

*pec: m.petruzzellis@conafpec.it*

Michele



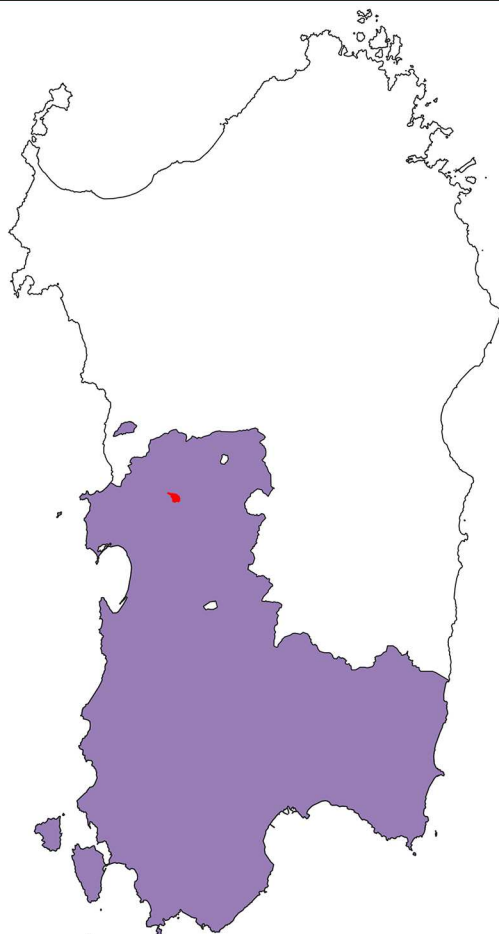

**Legenda:**

- Area impianto
- Area di produzione

Realizzazione di un impianto agrivoltaico integrato con allevamento non intensivo di ovini, produzione agricola, produzione di energia elettrica da fonte rinnovabile fotovoltaica e sistema di accumulo elettrochimico da ubicarsi in agro di Bauladu e Paulilatino (OR) e delle relative opere di connessione nei comuni di Paulilatino, Zerfaliu, Villanova Truschedu, Fordongianus, Busachi (OR) per la connessione alla stazione elettrica se "Busachi"

**AREA DI PRODUZIONE "Nuragus di Cagliari DOP"**

Michele



**Dott. Michele Petruzzellis Agronomo**

via Don Cesare Franco, 21 – 70020

Cassano delle Murge (BA)

Cellulare: 3284494353 – P.IVA: 07071390723

mail: [agronomopetruzzellis@gmail.com](mailto:agronomopetruzzellis@gmail.com)

pec: [m.petruzzellis@conafpec.it](mailto:m.petruzzellis@conafpec.it)

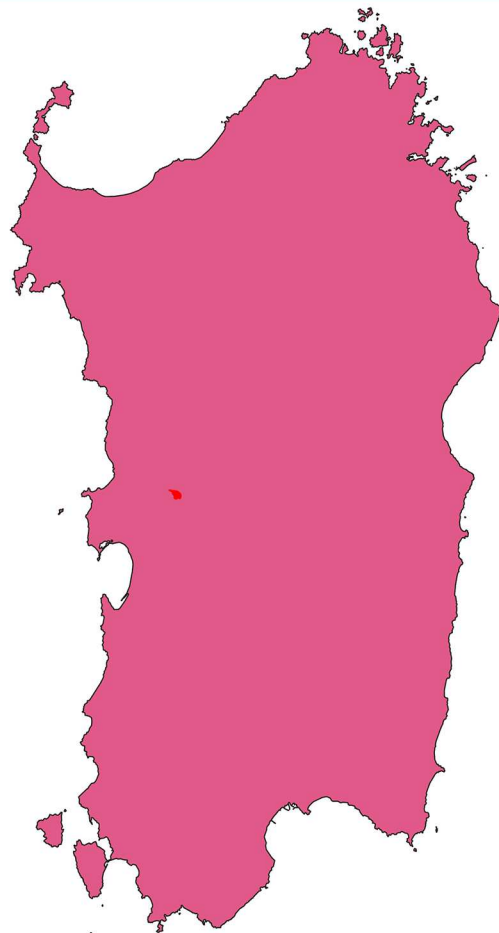

Legenda:

- Area impianto
- Area di produzione

Realizzazione di un impianto agrivoltaico integrato con allevamento non intensivo di ovini, produzione agricola, produzione di energia elettrica da fonte rinnovabile fotovoltaica e sistema di accumulo elettrochimico da ubicarsi in agro di Bauladu e Paulilatino (OR) e delle relative opere di connessione nei comuni di Paulilatino, Zurfaliu, Villanova Truschedu, Fordongianus, Busachi (OR) per la connessione alla stazione elettrica se "Busachi"

### AREA DI PRODUZIONE "Pecorino sardo DOP"



**Dott. Michele Petruzzellis Agronomo**

*via Don Cesare Franco, 21 – 70020*

*Cassano delle Murge (BA)*

*Cellulare: 3284494353 – P.IVA: 07071390723*

*mail: [agronomopetruzzellis@gmail.com](mailto:agronomopetruzzellis@gmail.com)*

*pec: [m.petruzzellis@conafpec.it](mailto:m.petruzzellis@conafpec.it)*

Michele





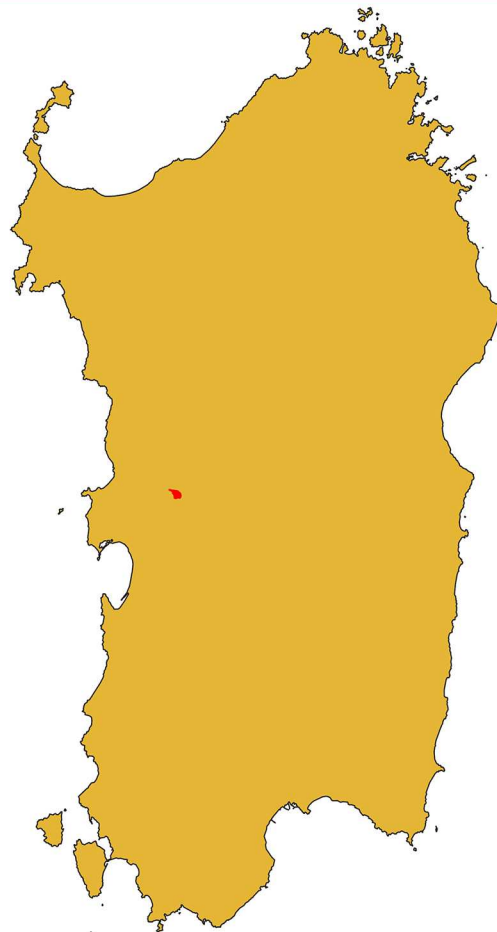

Legenda:

- Area impianto
- Area di produzione

Realizzazione di un impianto agrivoltaico integrato con allevamento non intensivo di ovini, produzione agricola, produzione di energia elettrica da fonte rinnovabile fotovoltaica e sistema di accumulo elettrochimico da ubicarsi in agro di Bauladu e Paulilatino (OR) e delle relative opere di connessione nei comuni di Paulilatino, Zerfaliu, Villanova Truschedu, Fordongianus, Busachi (OR) per la connessione alla stazione elettrica se "Busachi"

### AREA DI PRODUZIONE "Pecorino romano DOP"



**Dott. Michele Petruzzellis Agronomo**

*via Don Cesare Franco, 21 – 70020*

*Cassano delle Murge (BA)*

*Cellulare: 3284494353 – P.IVA: 07071390723*

*mail: agronomopetruzzellis@gmail.com*

*pec: m.petruzzellis@conafpec.it*

Michele



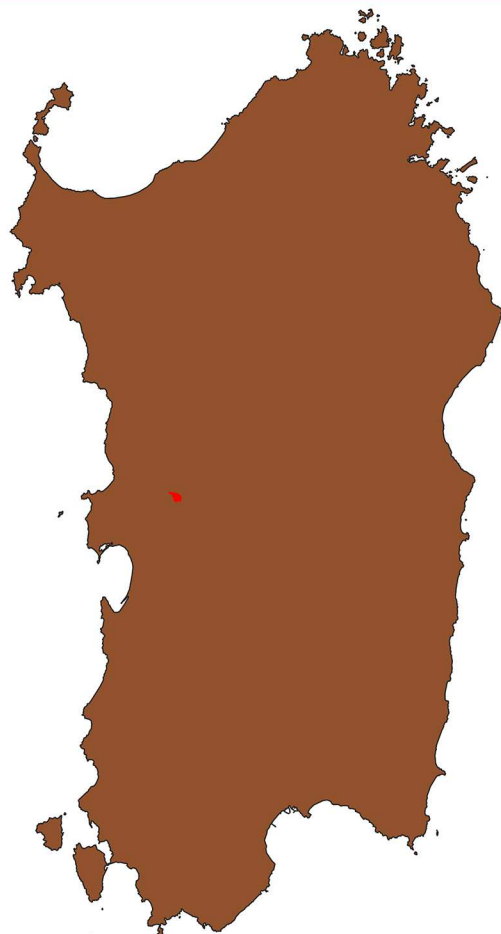

**Legenda:**

- Area impianto
- Area di produzione

Realizzazione di un impianto agrivoltaico integrato con allevamento non intensivo di ovini, produzione agricola, produzione di energia elettrica da fonte rinnovabile fotovoltaica e sistema di accumulo elettrochimico da ubicarsi in agro di Bauladu e Paulilatino (OR) e delle relative opere di connessione nei comuni di Paulilatino, Zerfaliu, Villanova Truschedu, Fordongianus, Busachi (OR) per la connessione alla stazione elettrica se "Busachi"

**AREA DI PRODUZIONE "Sardegna DOP"**



**Dott. Michele Petruzzellis Agronomo**

*via Don Cesare Franco, 21 – 70020*

*Cassano delle Murge (BA)*

*Cellulare: 3284494353 – P.IVA: 07071390723*

*mail: agronomopetruzzellis@gmail.com*

*pec: m.petruzzellis@conafpec.it*

Michele





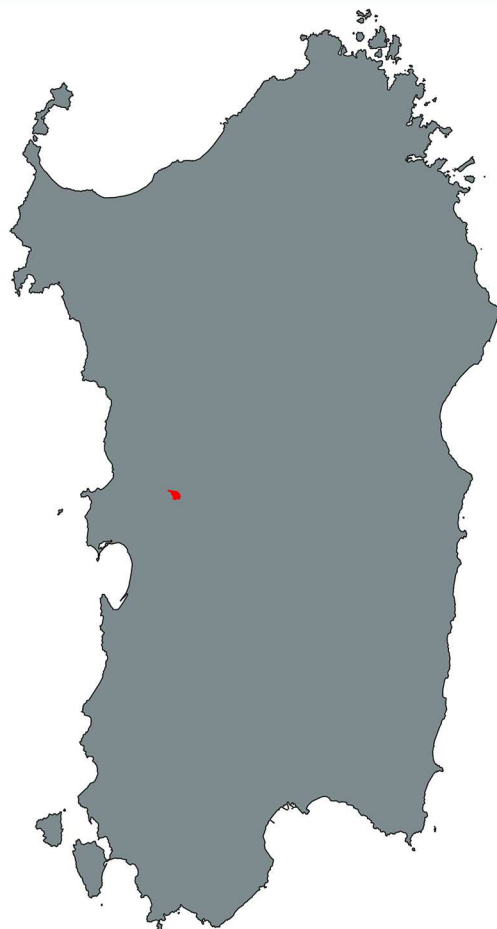

Legenda:

- Area impianto
- Area di produzione

Realizzazione di un impianto agrivoltaico integrato con allevamento non intensivo di ovini, produzione agricola, produzione di energia elettrica da fonte rinnovabile fotovoltaica e sistema di accumulo elettrochimico da ubicarsi in agro di Bauladu e Paulilatino (OR) e delle relative opere di connessione nei comuni di Paulilatino, Zerfaliu, Villanova Truschedu, Fordongianus, Busachi (OR) per la connessione alla stazione elettrica se "Busachi"

### AREA DI PRODUZIONE "Sardegna Semidano DOP"



**Dott. Michele Petruzzellis Agronomo**

*via Don Cesare Franco, 21 – 70020*

*Cassano delle Murge (BA)*

*Cellulare: 3284494353 – P.IVA: 07071390723*

*mail: [agronomopetruzzellis@gmail.com](mailto:agronomopetruzzellis@gmail.com)*

*pec: [m.petruzzellis@conafpec.it](mailto:m.petruzzellis@conafpec.it)*



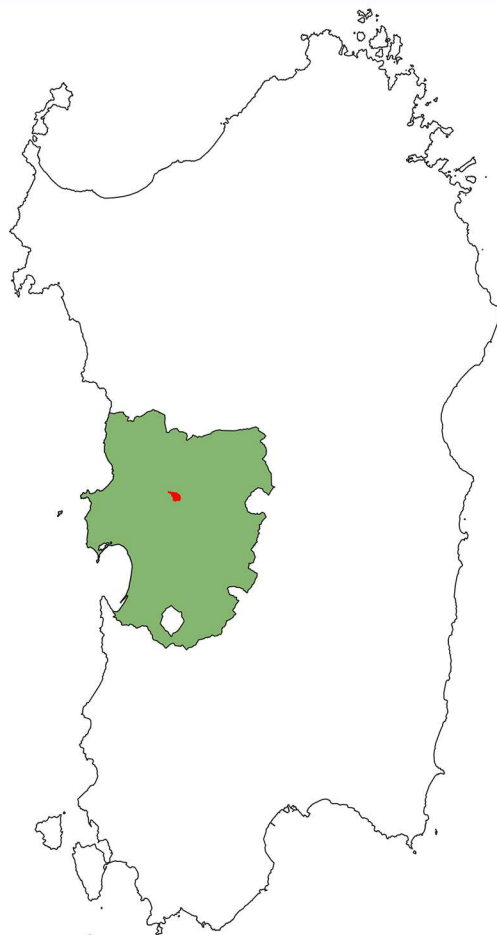

Legenda:

● Area impianto

● Area di produzione

Realizzazione di un impianto agrivoltaico integrato con allevamento non intensivo di ovini, produzione agricola, produzione di energia elettrica da fonte rinnovabile fotovoltaica e sistema di accumulo elettrochimico da ubicarsi in agro di Bauladu e Paulilatino (OR) e delle relative opere di connessione nei comuni di Paulilatino, Zerfaliu, Villanova Truschedu, Fordongianus, Busachi (OR) per la connessione alla stazione elettrica se "Busachi"

### AREA DI PRODUZIONE "Tharros IGP"



**Dott. Michele Petruzzellis Agronomo**

*via Don Cesare Franco, 21 – 70020*

*Cassano delle Murge (BA)*

*Cellulare: 3284494353 – P.IVA: 07071390723*

*mail: agronomopetruzzellis@gmail.com*

*pec: m.petruzzellis@conafpec.it*

Michele



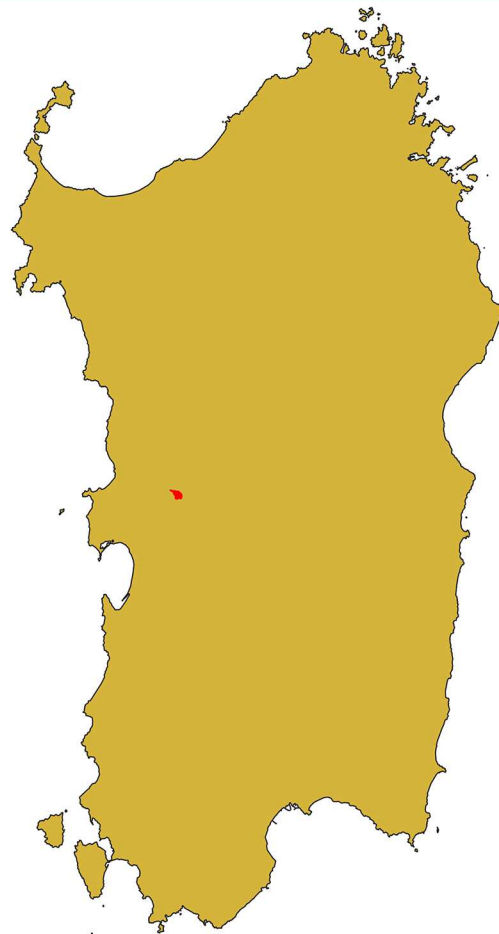

Legenda:

- Area impianto
- Area di produzione

Realizzazione di un impianto agrivoltaico integrato con allevamento non intensivo di ovini, produzione agricola, produzione di energia elettrica da fonte rinnovabile fotovoltaica e sistema di accumulo elettrochimico da ubicarsi in agro di Bauladu e Paulilatino (OR) e delle relative opere di connessione nei comuni di Paulilatino, Zerfaliu, Villanova Truschedu, Fordongianus, Busachi (OR) per la connessione alla stazione elettrica se "Busachi"

### AREA DI PRODUZIONE "Vermentino di Sardegna DOP"

Michele



**Dott. Michele Petruzzellis Agronomo**

*via Don Cesare Franco, 21 - 70020*

*Cassano delle Murge (BA)*

*Cellulare: 3284494353 - P.IVA: 07071390723*

*mail: agronomopetruzzellis@gmail.com*

*pec: m.petruzzellis@conafpec.it*



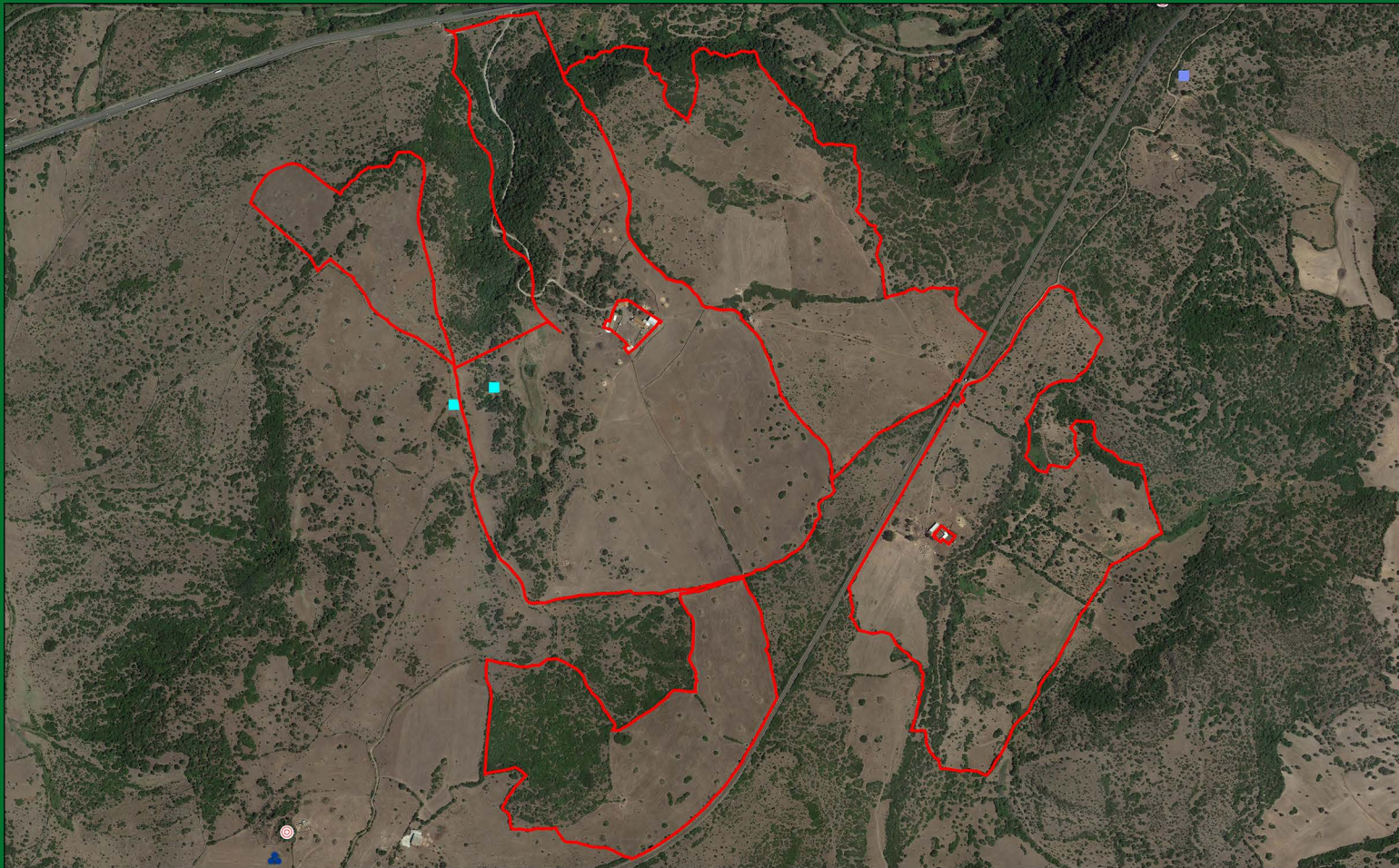

**Legenda:**

- Area impianto
- Tomba dei giganti fonte Arrodelu 2

Realizzazione di un impianto agrivoltaico integrato con allevamento non intensivo di ovini, produzione agricola, produzione di energia elettrica da fonte rinnovabile fotovoltaica e sistema di accumulo elettrochimico da ubicarsi in agro di Bauladu e Paulilatino (OR) e delle relative opere di connessione nei comuni di Paulilatino, Zerfaliu, Villanova Truschedu, Fordongianus, Busachi (OR) per la connessione alla stazione elettrica se "Busachi"

**AREA DI INTERVENTO - VINCOLO "Tomba dei giganti fonte Arrodelu 2"**



**Dott. Michele Petruzzellis Agronomo**

via Don Cesare Franco, 21 - 70020  
Cassano delle Murge (BA)

Cellulare: 3284494353 - P.IVA: 07071390723

mail: [agronomopetruzzellis@gmail.com](mailto:agronomopetruzzellis@gmail.com)

pec: [m.petruzzellis@conaspec.it](mailto:m.petruzzellis@conaspec.it)

Michele





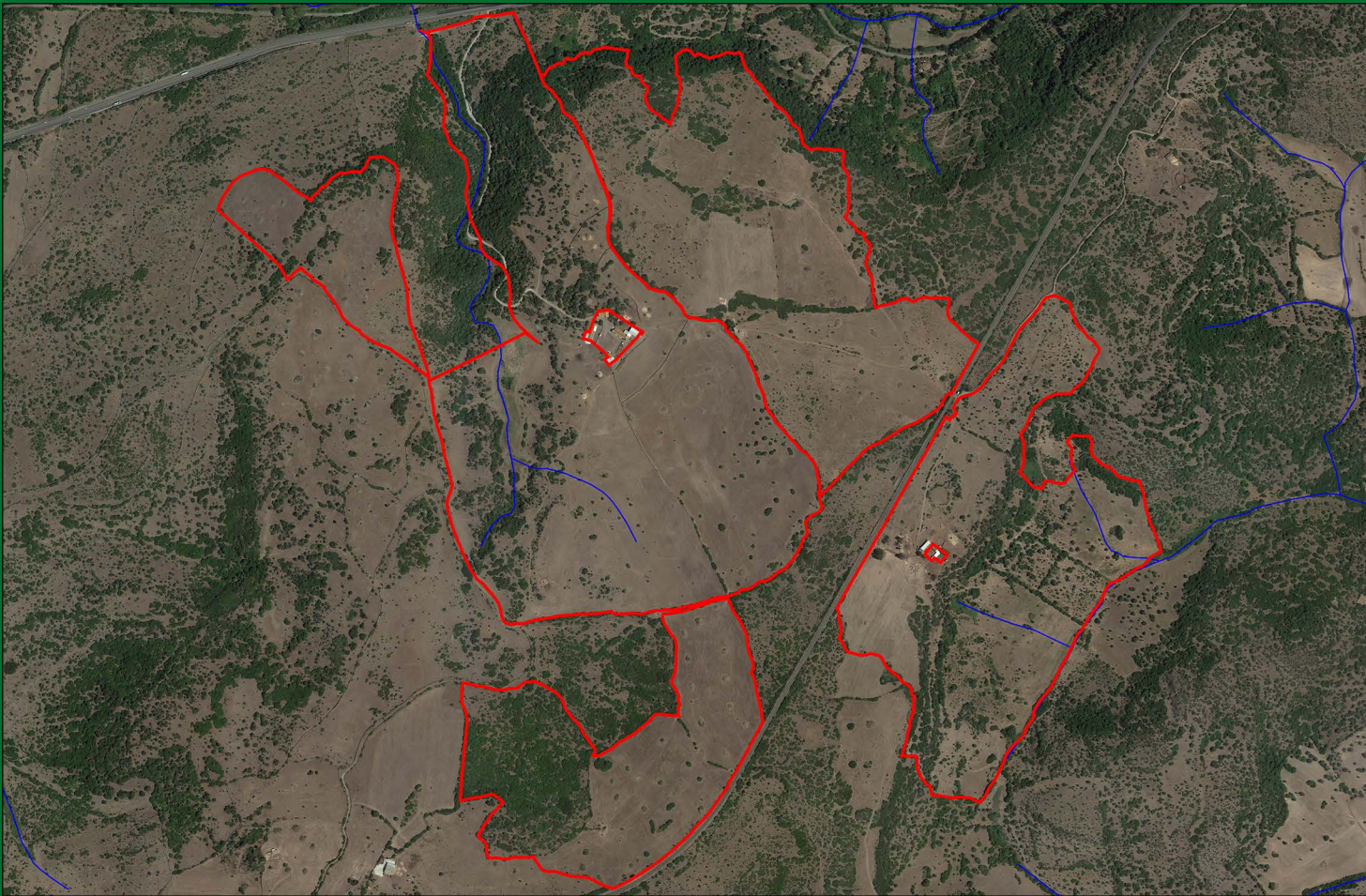

**Legenda:**

- Area impianto
- Elemento idrico

Realizzazione di un impianto agrivoltaico integrato con allevamento non intensivo di ovini, produzione agricola, produzione di energia elettrica da fonte rinnovabile fotovoltaica e sistema di accumulo elettrochimico da ubicarsi in agro di Bauladu e Paulilatino (OR) e delle relative opere di connessione nei comuni di Paulilatino, Zerfaliu, Villanova Truschedu, Fordongianus, Busachi (OR) per la connessione alla stazione elettrica se "Busachi"

**AREA DI INTERVENTO - VINCOLO "Elemento idrico"**



**Dott. Michele Petruzzellis Agronomo**

*via Don Cesare Franco, 21 - 70020*

*Cassano delle Murge (BA)*

*Cellulare: 3284494353 - P.IVA: 07071390723*

*mail: agronomopetruzzellis@gmail.com*

*pec: m.petruzzellis@conaspec.it*

*Michele*





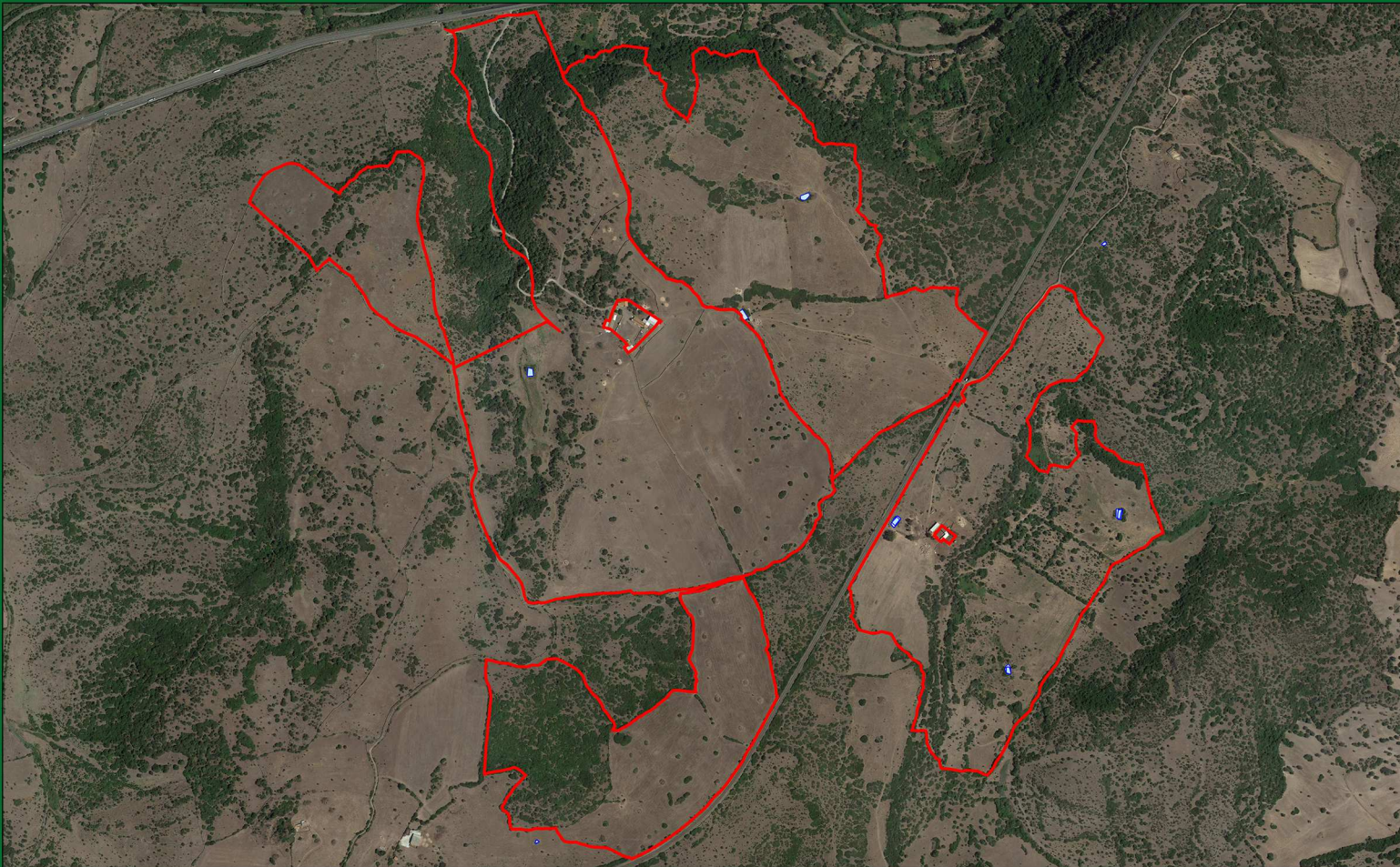

Legenda:

● Area impianto

● Invaso

Realizzazione di un impianto agrivoltaico integrato con allevamento non intensivo di ovini, produzione agricola, produzione di energia elettrica da fonte rinnovabile fotovoltaica e sistema di accumulo elettrochimico da ubicarsi in agro di Bauladu e Paulilatino (OR) e delle relative opere di connessione nei comuni di Paulilatino, Zerfaliu, Villanova Truschedu, Fordongianus, Busachi (OR) per la connessione alla stazione elettrica se "Busachi"

### AREA DI INTERVENTO - VINCOLO "Invaso"



**Dott. Michele Petruzzellis Agronomo**

*via Don Cesare Franco, 21 - 70020*

*Cassano delle Murge (BA)*

*Cellulare: 3284494353 - P.IVA: 07071390723*

*mail: agronomopetruzzellis@gmail.com*

*pec: m.petruzzellis@conafpec.it*

Michele

