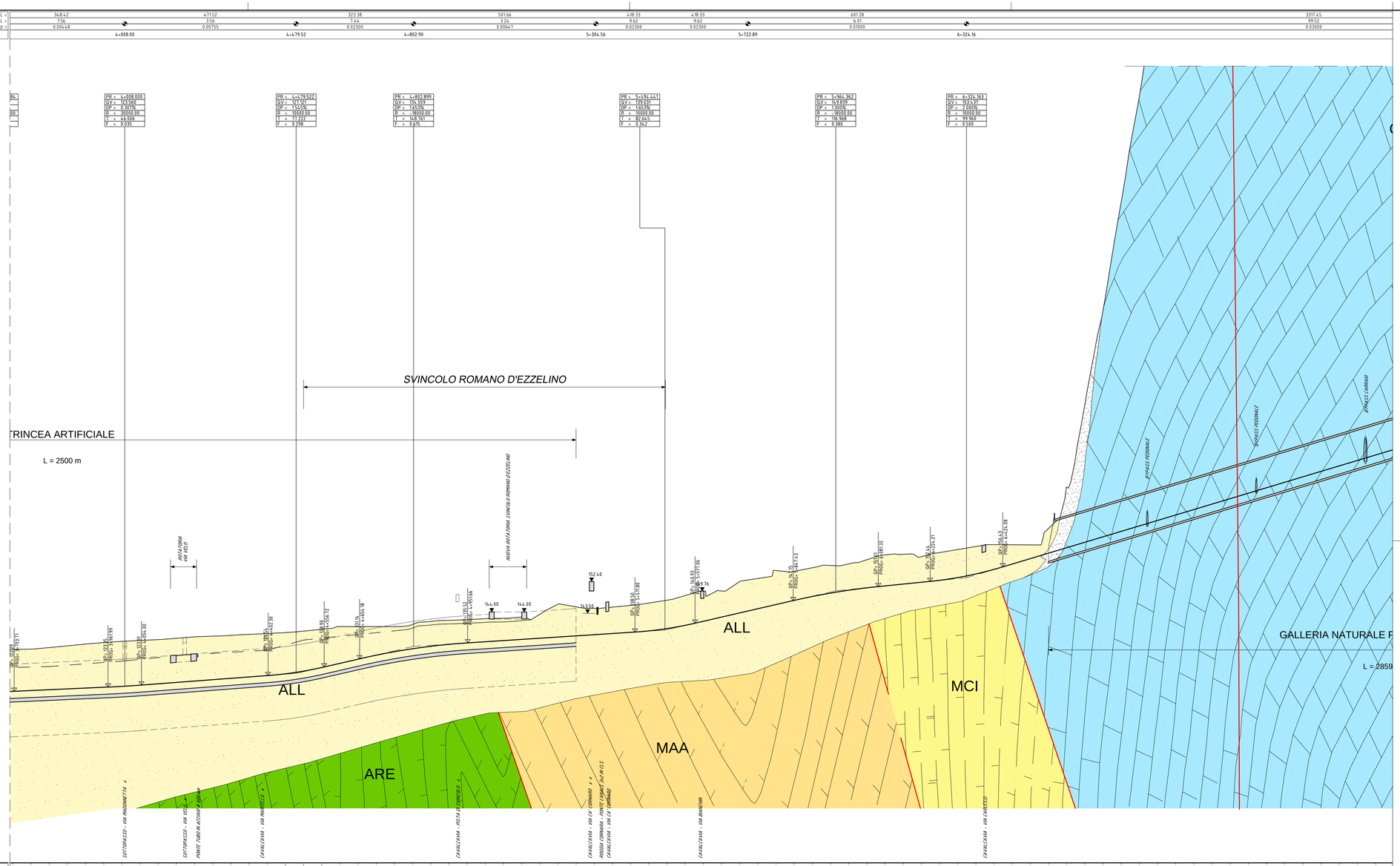

LEGENDA

faglie e/o fratture

Depositi Quaternari

Frane con indizi di attività

Detriti di versante e conoidi: depositi di accumulo gravitativo di materiale a seguito della disgregazione del substrato.

Depositi alluvionali: depositi costituiti da ghiaie e sabbie con ciottoli.

Serie Molassica Flyschoide Terziaria Veneta

Arenarie (**ARE**): arenarie, calcareniti e sabbie con marne cinerine. (Miocene medio-superiore)

Marne azzurre (**MAA**): marne azzurrognole, calcari e calcareniti. (Miocene inferiore)

Marne Cinerine (**MCI**): successione di marne cinerine, calcari marnosi e marne biancastre. (Eocene inferiore)

Serie Calcareo-carbonatica veneta

Biancone (**BIA**): calcare micritico da bianco a grigio con selci scure, stratificato. (Cenomaniano - Titoniano)

Rosso Ammonitico Veronese (**RAM**): calcare micritico da bianco-rosato a rosso-verdastro. (Dogger inf. - Malm sup.)

Oolite di San Vigilio (**OSV**): calcari e/o calcareniti da grigiastri a nocciola, stratificati. (Lias sup. - Dogger inf.)

Calcari grigi di Noriglio (**CAN**): calcari da grigi a nocciola, ben stratificati con rari livelli marnosi e argillitici verdastri (Lias inf. - medio).
Dolomia Principale (**DOL**): dolomia da grigia a bianco-rosato, con struttura da massiccia a fittamente stratificata. (Norico - Retico)

PROFILO NORD

Regione del Veneto

Progettazione, costruzione e gestione Itinerario della Valsugana Valbrenta - Bassano Superstrada a pedaggio

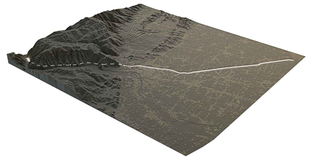

PROPOSTA DI FINANZA DI PROGETTO

ai sensi della L.R.V. n° 15 / 2002 e D.Lgs n° 163 / 2006
avviso BURV n° 71 del 28/08/2009

PROGETTO PRELIMINARE

INTEGRAZIONI - GIUGNO 2012

PROPONENTE: COSTITUENDO CONSORZIO TRA

PIZZAROTTI — Ing. E. MANTOVANI — CIS — CORDIOLI&C

PROGETTAZIONE:

idroesse — PROTECO — HYDROSTUDIO — venetopavs

RESPONSABILE INTEGRAZIONE PRESTAZIONI SPECIALISTICHE
Dott. Ing. Gianfranco ZOLETTO

INTEGRAZIONI PROGETTO PRELIMINARE A CURA DI:

CFarm — HYDROSTUDIO

PROGETTO PRELIMINARE
SEZIONI GEOTECNICHE
BASSANO DEL G. - RIVALTA
Sezione geotecnica - Tavola 2

ALL. N. B.14.01.SG.02
SCALA: 1:5.000/500
DATA: Giugno 2012
COMMESSA: ACSF291C.000\C

REVISIONE	DATA	DESCRIZIONE	REDATTO	CONTROLLATO	AUTORIZZATO
0	Giugno 2012	Integrazione per Adeguamento del Progetto Preliminare al DPR 207/10	R. Andreoli	G. Zoletto	G. De Stavola

OPERA PROTETTA AI SENSI DELLA LEGGE 22 APRILE 1941 N° 633 TUTTI I DIRITTI RISERVATI. QUALSIASI RIPRODUZIONE ED UTILIZZAZIONE NON AUTORIZZATE SARANNO PERSEGUITE A RIGORE DI LEGGE.