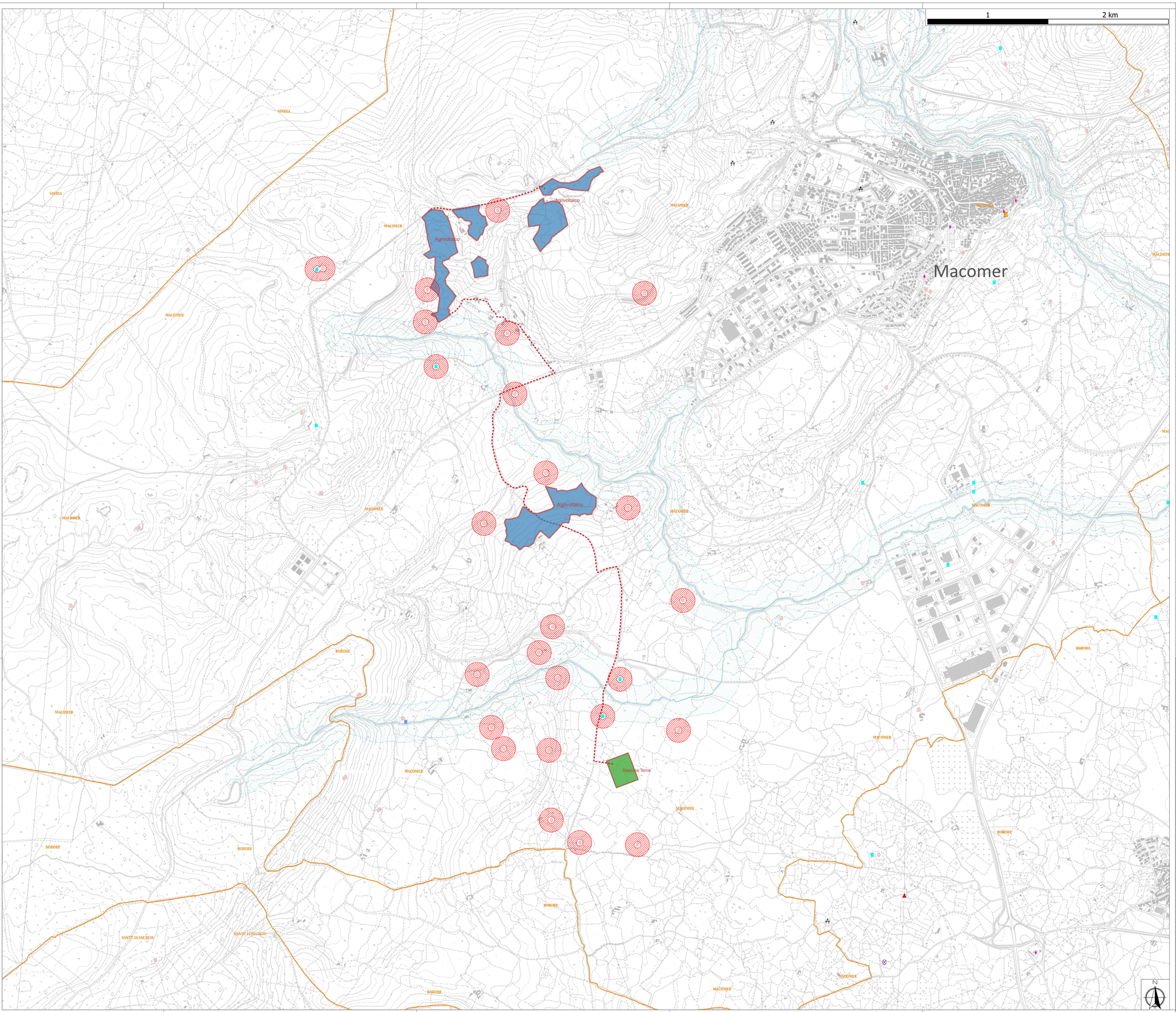

LEGENDA

- Stazione Terna
- Area Agrivoltaico
- Limite area Agrivoltaico
- Limite area Stazione Terna
- Cavidotto stradale
- Limite territori Comunali
- Fascia di rispetto 100 metri

PPR06 - Beni paesaggistici storico culturali puntuali ex artt. 136 e 142 D.Lgs. 42/04 e succ. mod.

- Archeologico
- Architettonico

PPR06 - Beni paesaggistici storico culturali puntuali ex art. 143 D.Lgs. 42/04 e succ. mod.

- Insediamento storico sparso
- Abbazia
- Abitato
- All???e couverte
- Anfiteatro
- Betilo
- Capanne
- Cappella, ex cappella
- Castello
- Castello fortificazioni
- Cava
- Chiesa
- Cimitero
- Circolo megalitico
- Cisterna
- Complesso
- Convento
- Cripta
- Cumbessias
- Deposito
- Dolmen
- Domus de janas
- Fonte-pozzo
- Fullonica
- Grotta
- Grotta riparo
- Insediamento
- Ipogeo funerario
- Menhir
- Necropoli
- Nuraghe
- Oratorio
- Presenza prenuragica
- Rinvenimenti
- Ruderi
- Santuario
- Sepoltura
- Tempio
- Terme
- Tomba
- Tomba dei giganti
- Tophet
- Torre, torre costiera
- Villaggio
- Seminario

Art. 142 - Zone umide D.P.R. 448/76 (dati indicativi)

Art. 142 - Zone di interesse archeologico individuate (dati indicativi)

Art. 142 - Vulcani (dati indicativi)

Art. 142 - Territori costieri fascia 300 metri (dati indicativi)

Art. 142 - Parchi e riserve nazionali o regionali (dati indicativi)

Art. 142 - Montagne oltre 1200 metri (dati indicativi)

Art. 142 - Fiumi, torrenti, corsi d'acqua (dati indicativi)

PPR06 - Beni paesaggistici storico culturali areali ex art. 143 D.Lgs. 42/04 e succ. mod.

Art. 142 - Fascia di 150 m dai fiumi (dati indicativi)

- BP02_C2_A1
- BP02_C2_B1
- BP02_C2_B2

Art. 142 - Territori contermini ai laghi (dati indicativi)

- BP02_B1_A1
- BP02_B1_A2

REGIONE SARDEGNA
Provincia di Nuoro
COMUNE DI MACOMER

Realizzazione di un Parco Agrivoltaico di potenza nominale pari a 30 MWp denominato "SINDIA 2" sito nel Comune di Macomer (NU)

Località "Pittigunnis" e "SA Urtiga"

OGGETTO: STUDIO DI IMPATTO AMBIENTALE

ELABORATO: **CARTA DEI DISPOSITIVI DI TUTELA PAESAGGISTICA (ARTT. 142 - 143)**

CODICE ELABORATO: **SINDIA2-IAT09**

Data	Revisione	Descrizione	Elaborazione	Verifica	Approvazione
Aprile 2022	00	Emissione per procedura di VIA	Dott. Ing. M. Zicheddu	Dott. Agr. P. Vasta	**Enerland Italia**

TEAM:
Dott. Agr. Patrick VASTA
Ing. Annamaria PALMISANO
Dott.ssa Nausica RUSSO
Dott.ssa Ilaria CASTAGNETTI
Ing. Emanuele CANTERINO
Dott. Claudio BORTOLUZZI
Dott. Guglielmo QUADRO

ORDINE INGEGNERI PROVINCIA CAGLIARI
N° 3194
Dott. Ing. MARTA ZICCHEDDU

GRUPPO DI LAVORO:
Geol. Nicola PILI
Ing. Marta ZICCHEDDU
Arch. Ivan ATZENI
Dott. Rosario PIGNATELLO
&Area:
Ing. Gianluca VICINO
Dott.ssa Agnese Elena Maria CARDACI
Ing. Graziella TORRISI
Dott. Agr. Gaetano GIANNO
AVR:
Ing. Fabio Massimo CALDERARO
Ing. Vincenzo BUTTAFUOCO

ZICCHEDDU MARTA
Ordine degli Ingegneri della Provincia di CAGLIARI
Ingegnere
21.04.2022 11:24:44 UTC

PROGETTAZIONE: **ENERLANDITALIA**

COORDINAMENTO: **Dott.Agr. Patrick VASTA**

FIRMA:

PROGETTO:
IMPIANTO AGRIVOLTAICO
SINDIA 2

PROPONENTE: **Energia Pulita Italiana 4 s.r.l.**

SEDE LEGALE: Via del Rondone, 3 40122 - Bologna (BO)

REFERENTE: **Diego Gonzalez Caceres**

DATA: **21/04/2022**

SCALA: **1:10.000**

FORMATO: **A0**