Firmato digitalmente da
patrick vasta
C = IT

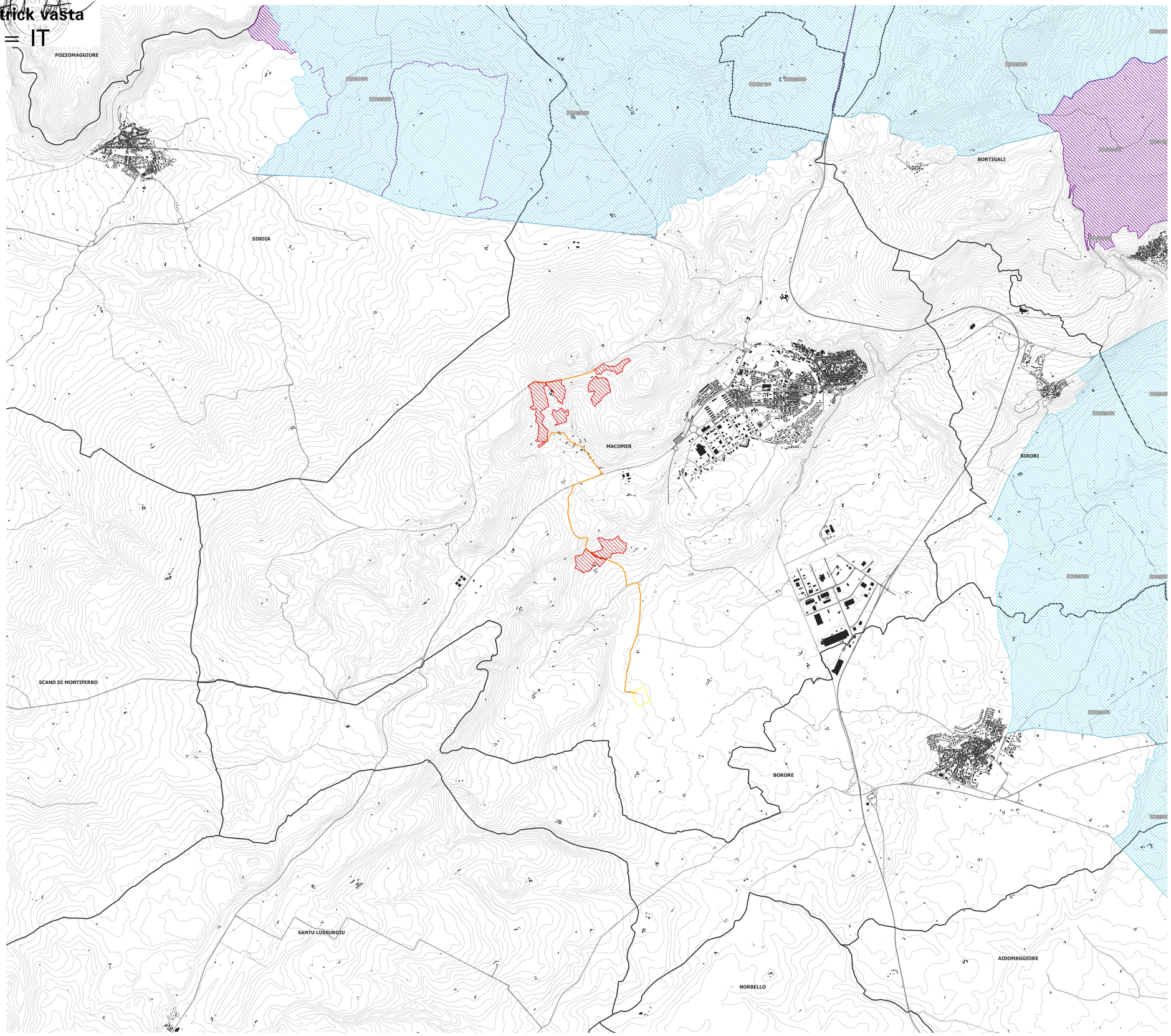

Scala 1:20.000

0 0,4 0,8 1,2 1,6 2 km

LEGENDA

SINDIA_2

- Cavidotto stradale Sindia 2 - 6,76 km
- stazione Terna Macomer stazione_Terna_Macomer
- Area_prog_2

CTR 1:10000

- 02_EDIFICIO
- 02_EDIFICIO_MINORE
- Curve di livello passo 5 m
- Viabilità principale

Rete Natura 2000(SIC/ZSC e ZPS)

- SIC
- SIC/ZPS
- ZSC
- ZSC/ZPS
- ZPS

REGIONE SARDEGNA
Provincia di Nuoro
COMUNE DI MACOMER

Realizzazione di un Parco Agrivoltaico di potenza nominale pari a 30 MWp denominato "SINDIA 2" sito nel Comune di Macomer (NU)

Località "Pittigunnis" e "SA Urtiga"

OGGETTO: STUDIO DI IMPATTO AMBIENTALE
TITOLO ELABORATO: **INQUADRAMENTO SU RETE NATURA 2000**
CODICE ELABORATO: **SINDIA2-IAT03**

Data	Revisione	Descrizione	Elaborazione	Verifica	Approvazione
Aprile 2022	00	Emissione per procedura di VIA	Dott.ssa I. Castagnetti	Dott. Agr. P. Vasta	Enerland Italia

TEAM PROGETTAZIONE:
Dott. Agr. Patrick VASTA
Ing. Annamaria PALMISANO
Dott.ssa Nausica RUSSO
Dott.ssa Ilaria CASTAGNETTI
Ing. Emanuele CANTERINO
Dott. Claudio BERTOLLO
Dott. Guglielmo QUADRIO

PROGETTO:
IMPIANTO AGRIVOLTAICO
SINDIA 2

GRUPPO DI LAVORO:
Geol. Nicola PILI
Ing. Maria ZICCHEDDU
Interna:
Dott. Rosario PIGNATELLO
E-Prima
Ing. Gianluca VICINO
Dott.ssa Agnese Elena Maria CARDACI
Ing. Graziella TORRISI
Dott. Agr. Gaetano GIANNO
BCF
Ing. Fabio Massimo CALDERARO
Ing. Vincenzo BUTTAFUOCO

PROPONENTE:
Energia Pulita Italiana 4 s.r.l.

SEDE LEGALE:
Via del Rondone, 3
40122 - Bologna (BO)

REFERENTE:
Diego Gonzalez Caceres

PROGETTAZIONE: ENERLAND ITALIA

COORDINAMENTO:
Dott. Agr. Patrick VASTA

FIRMA:

DATA: **21/04/2022**

SCALA: **1:20.000**

FORMATO: **A0**