

Scala 1:15.000

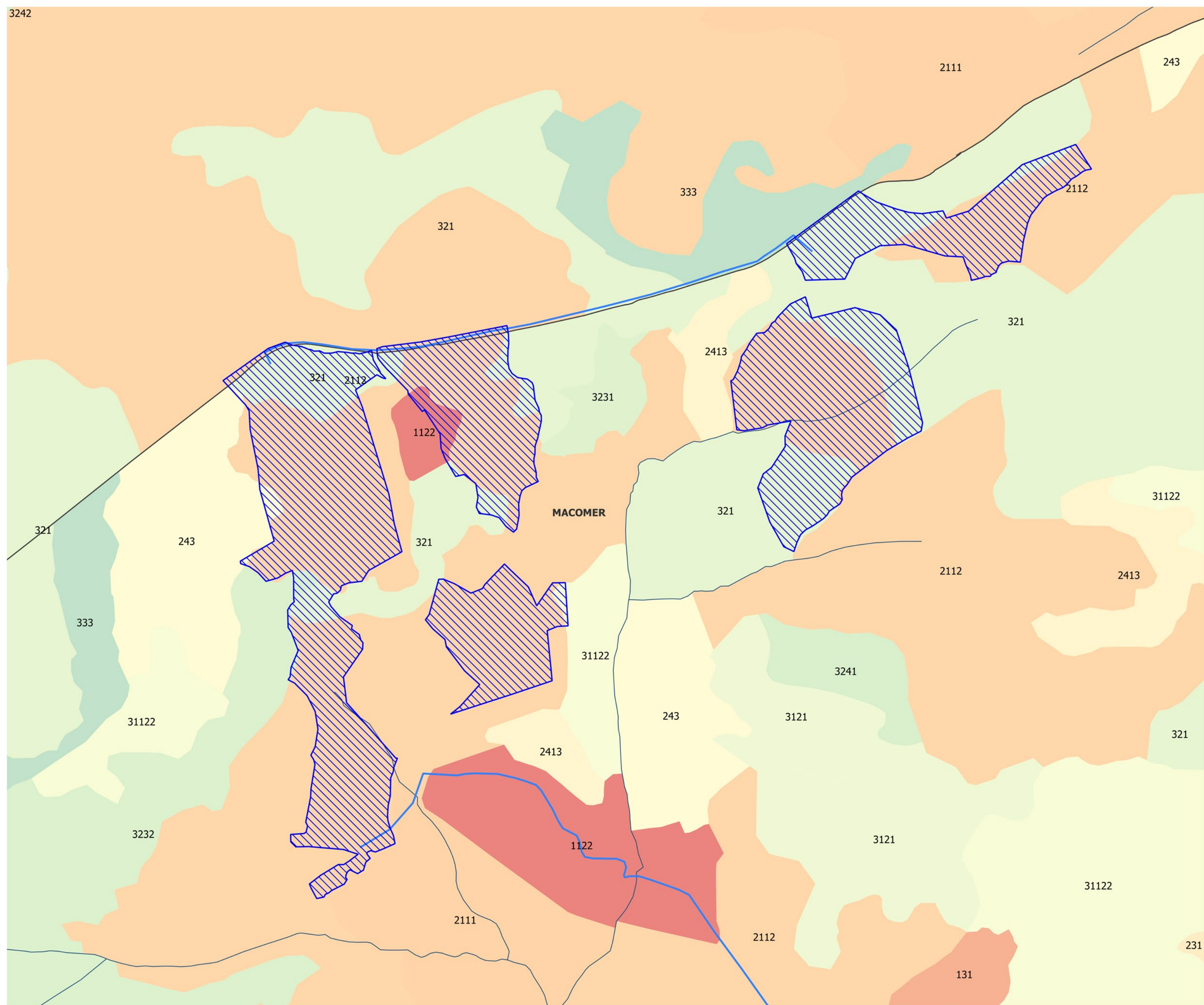

Scala 1:5.000

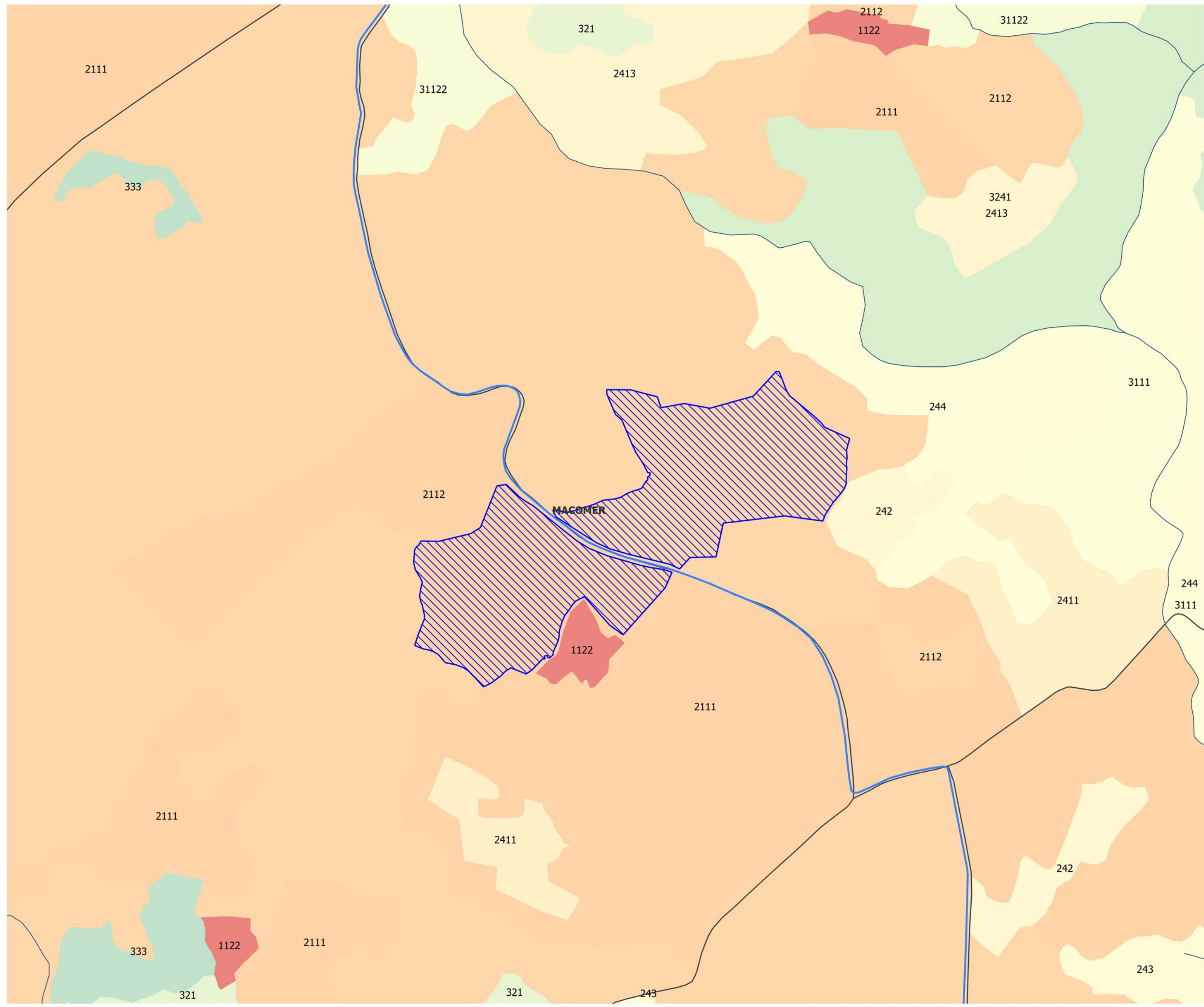

Scala 1:5.000

LEGENDA

SINDIA_2

- Area_prog_2
- Cavidotto stradale Sindia 2 - 6,76 km
- stazione Terna Macomer stazione_Terna_Macomer

Uso del Suolo

Elementi Lineari - UDS2008

- 1221 - RETI STRADALI E SPAZI ACCESSORI
- 1222 - RETI FERROVIARIE E SPAZI ANNESSI
- 5111 - FIUMI, TORRENTI E FOSSI

Elementi Areali - UDS2008

- 1111 - TESSUTO RESIDENZIALE COMPATTO E DENSO
- 1112 - TESSUTO RESIDENZIALE RADO
- 1122 - FABBRICATI RURALI
- 1211 - INSEDIAMENTI INDUSTRIALI, ARTIGIANALI E COMMERCIALI E SPAZI ANNESSI
- 1212 - INSEDIAMENTO DI GRANDI IMPIANTI DI SERVIZI
- 1221 - RETI STRADALI E SPAZI ACCESSORI
- 1222 - RETI FERROVIARIE E SPAZI ANNESSI
- 131 - AREE ESTRATTIVE
- 1321 - DISCARICHE
- 1421 - AREE RICREATIVE E SPORTIVE
- 2111 - SEMINATIVI IN AREE NON IRRIGUE
- 2112 - PRATI ARTIFICIALI
- 2123 - VIVAI
- 221 - VIGNETI
- 223 - OLIVETI
- 231 - PRATI STABILI
- 2411 - COLTURE TEMPORANEE ASSOCIATE ALL'OLIVO
- 2413 - COLTURE TEMPORANEE ASSOCIATE AD ALTRE COLTURE PERMANENTI
- 242 - SISTEMI CULTURALI E PARTICELLARI COMPLESSI
- 243 - AREE PREVALENTEMENTE OCCUPATE DA COLTURA AGRARIE CON PRESENZA DI SPAZI NATURALI
- 244 - AREE AGROFORESTALI
- 3111 - BOSCO DI LATIFOGIE
- 31121 - PIOPPETI, SALICETI, EUCALITTETI ECC. ANCHE IN FORMAZIONI MISTE
- 31122 - SUGHERETE
- 3121 - BOSCO DI CONIFERE
- 3122 - ARBORICOLTURA CON ESSENZE FORESTALI DI CONIFERE
- 313 - BOSCHI MISTI DI CONIFERE E LATIFOGIE
- 321 - AREE A PASCOLO NATURALE
- 3221 - CESPUGLIETI ED ARBUSTETTI
- 3231 - MACCHIA MEDITERRANEA
- 3232 - GARIGA
- 3241 - AREE A RICOLONIZZAZIONE NATURALE
- 3242 - AREE A RICOLONIZZAZIONE ARTIFICIALE
- 333 - AREE CON VEGETAZIONE RADA >5% E <40%
- 5122 - BACINI ARTIFICIALI

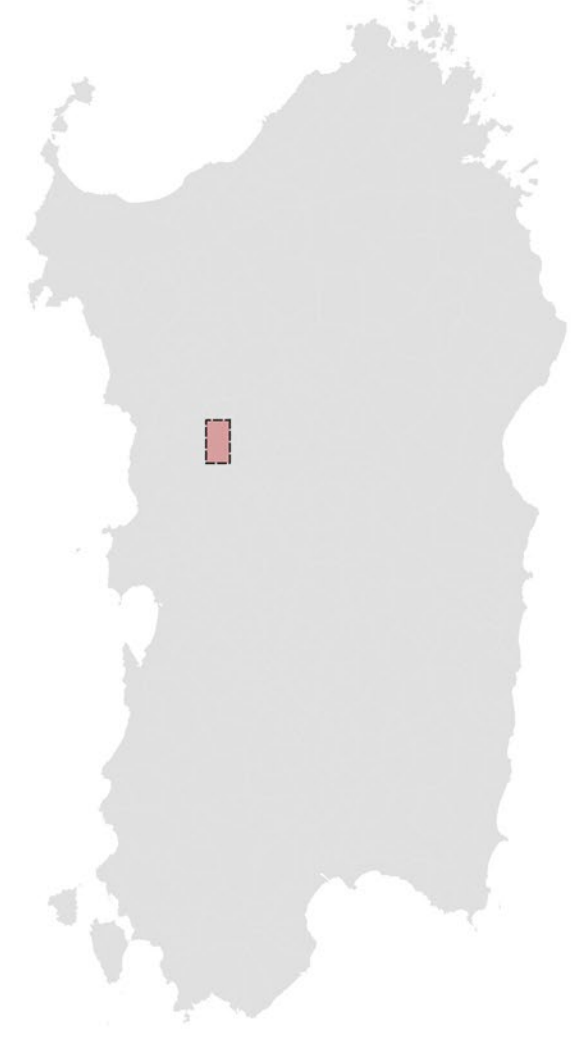

REGIONE SARDEGNA
Provincia di Nuoro
COMUNE DI MACOMER

Realizzazione di un Parco Agrivoltaico di potenza nominale pari a 30 MWp denominato "SINDIA 2" sito nel Comune di Macomer (NU)
Località "Pittigunnis" e "SA Urtiga"

OGGETTO		SINDIA2-IAT04	
STUDIO DI IMPATTO AMBIENTALE		USO DEL SUOLO	
TITOLO ELABORATO		CODICE ELABORATO	

Data	Revisione	Descrizione	Elaborazione	Verifica	Approvazione
Aprile 2022	00	Emissione per procedura di VIA	Dott.ssa I. Castagnetti	Dott. Agr. P. Vasta	Enerland Italia

TEAM PROGETTAZIONE: Dott. Agr. Patrick VASTA Ing. Annamaria PULIGIANNO Dott.ssa Nausica RUSCO Dott.ssa Terna CASTAGNETTI Ing. Emanuele CANTERINO Dott. Claudio RESTOLO Dott. Guglielmo GUADRIO		PROGETTO: IMPIANTO AGRIVOLTAICO SINDIA 2
---	--	--

GRUPPO DI LAVORO: Geol. Nicola PULI Ing. Maria ZOCCHEDDU Nome: Dott. Rosario PONTIELLO E.Firma Ing. Giuseppe FICHO Dott.ssa Agnese Elena Maria CARGACI	Ing. Graziella TORRES Dott. Agr. Giacomo GIOVANNI BCF Ing. Fabio Massimo CALDERARO Ing. Vincenzo BUTTAFUOCO	PROVENIRE: Energia Pulita Italiana s.r.l.	SEDE LEGALE: Via del Riviere, 3 40122 - Bologna (BO)
---	---	--	--

PROGETTAZIONE: ENERLAND ITALIA	FIRMA: Dott. Agr. Patrick VASTA	REFERENTE: Diego Gonzalez Caceres	DATA: 21/04/2022
--	------------------------------------	--------------------------------------	---------------------

COORDINAMENTO:	SCALA:	FORMATO:
Dott. Agr. Patrick VASTA	Varie	A4