

- Area di progetto
- Caviddotto stradale - 12,4 km
- Stazione Terna Macomer stazione\_Terna\_Macomer

Presenza potenziale di vertebrati a rischio - ind2se

- 0
- 3
- 5
- 6
- 7
- 8
- 9
- 10
- 11
- 12
- 13
- 14
- 15
- 16
- 17
- 18
- 19
- 20
- 21
- 22
- 23
- 24
- 25
- 26

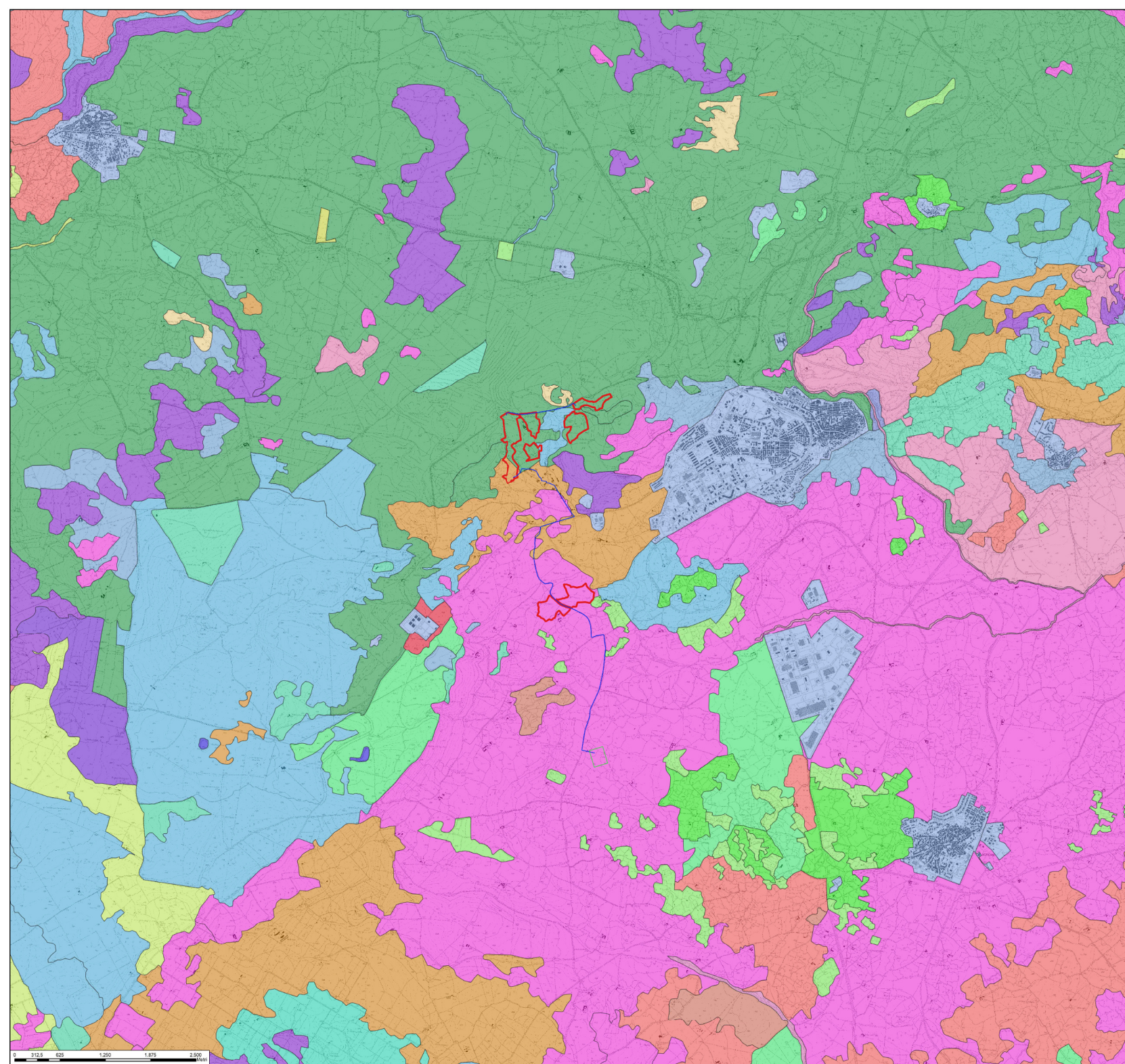

**REGIONE SARDEGNA**

Provincia di Nuoro  
COMUNE DI MACOMER

**Realizzazione di un Parco Agrivoltaico  
di potenza nominale pari a 30 MWp  
denominato "SINDIA 2" sito nel  
Comune di Macomer (NU)**

**Località "Pittigunnis" e "SA Urtiga"**

OGGETTO	SINDIA2-IAT29
CARTA DELLA PRESENZA VERTEBRATI A RISCHIO ESTINZIONE	
ELABORATO	CODICE ELABORATO

Data	Revisione	Descrizione	Elaborazione	Verifica	Approvazione
Luglio 2022	00	Emissione per procedura di VIA	Dott. Ing. G. Torrisi Dott. Biol. A. Cardaci	Dott. Agr. P. Vasta	Enerland Italia

<p>TEAM:</p> <p>Dott. Agr. PATRICK VASTA Ing. ANTONIO PALMISANO Dott. Veterinario ROSSO Dott. ssa Tere CASTAGNETTI Dott. Claudio CASTELLINI Dott. Claudio BERTOLINI Dott. Guglielmo QUARRO</p>	 <p><b>IMPIANTO AGRIVOLTAICO SINDIA 2</b></p>
--	--

<p>GRUPPO DI LAVORO:</p> <p>Dott. Nicola PULI Ing. Maria ZOCCHETTI Dott. Riccardo PIGNATELLI Dott. Riccardo PIGNATELLI Dott. Biol. Agraria Elisabetta GRIFFO Dott. Biol. Agraria Elisabetta GRIFFO</p>	 <p>PROFONTORE: <b>Enerland Italia s.r.l.</b></p> <p>SEDE LEGALE: Via del Roncone, 3 40122 Bologna (BO)</p> <p>REFERENTE: <b>Diego Genzales Caseres</b></p>
--	--

<p>PROGETTAZIONE: <b>ENERLAND ITALIA</b></p> <p>COORDINAMENTO: <b>Dott. Agr. Patrick VASTA</b></p>	<p>FRMA:</p> <p>DATA: 30/07/2023</p> <p>SCALA: 1:25.000</p> <p>FORMATO: A1</p>
--	--