

CANALE A SEZIONE TRAPEZIA  
SEZIONE TIPO  
Scala 1:50

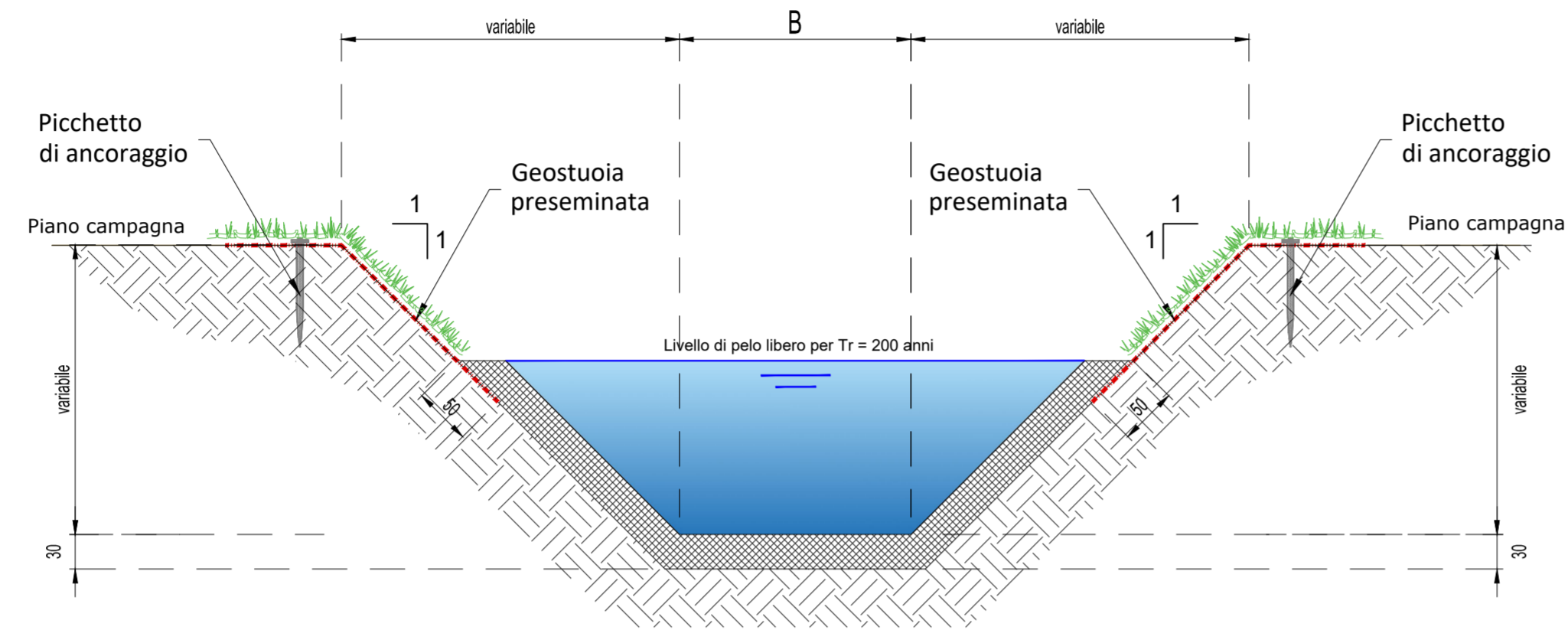

ABACO DIMENSIONI		
ID	Denominazione	B [m]
10	Terzo Colatore	3,00

ATTRAVERSAMENTO TIPO 1  
Scala 1:50

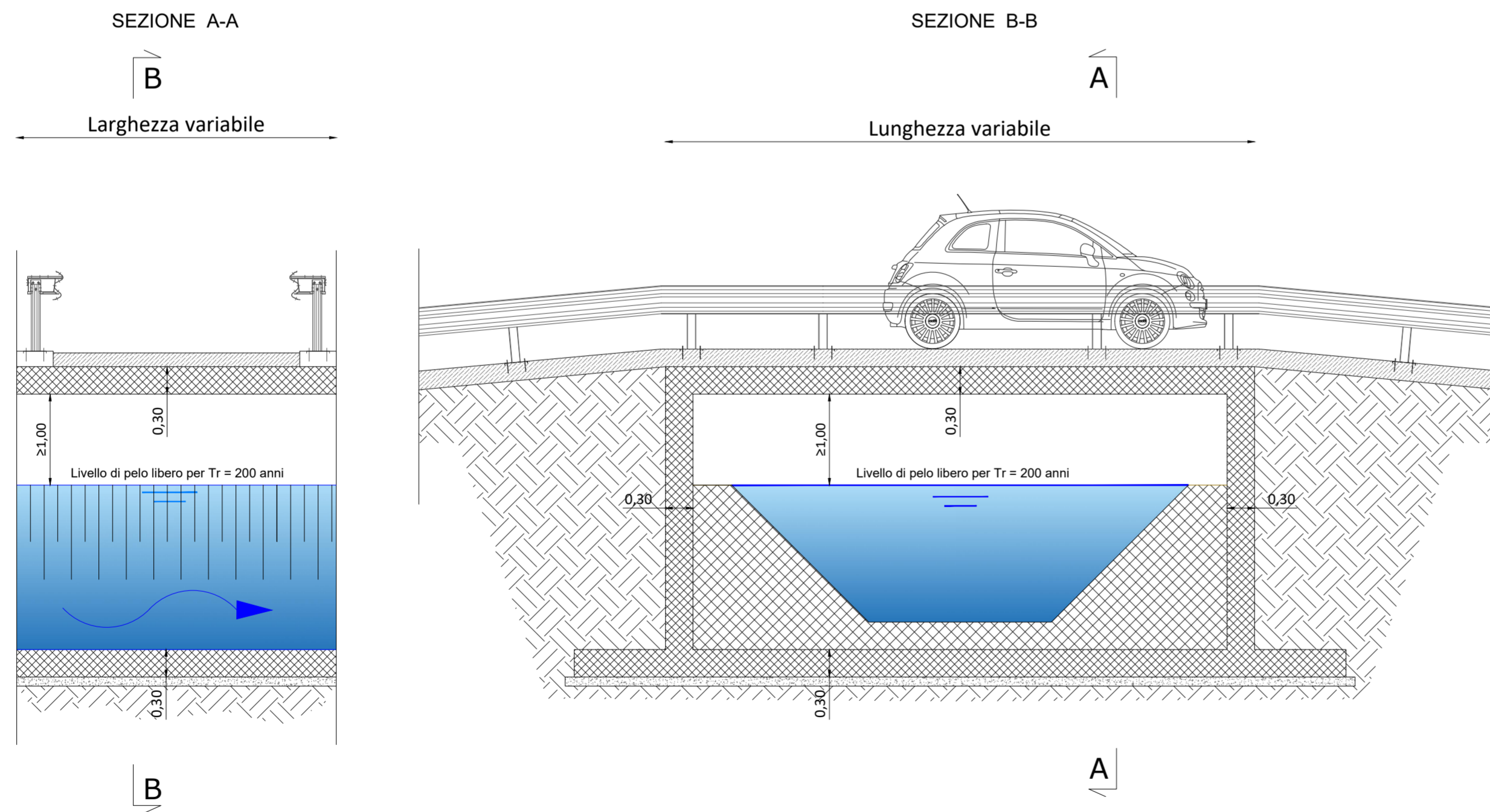

KEYMAP

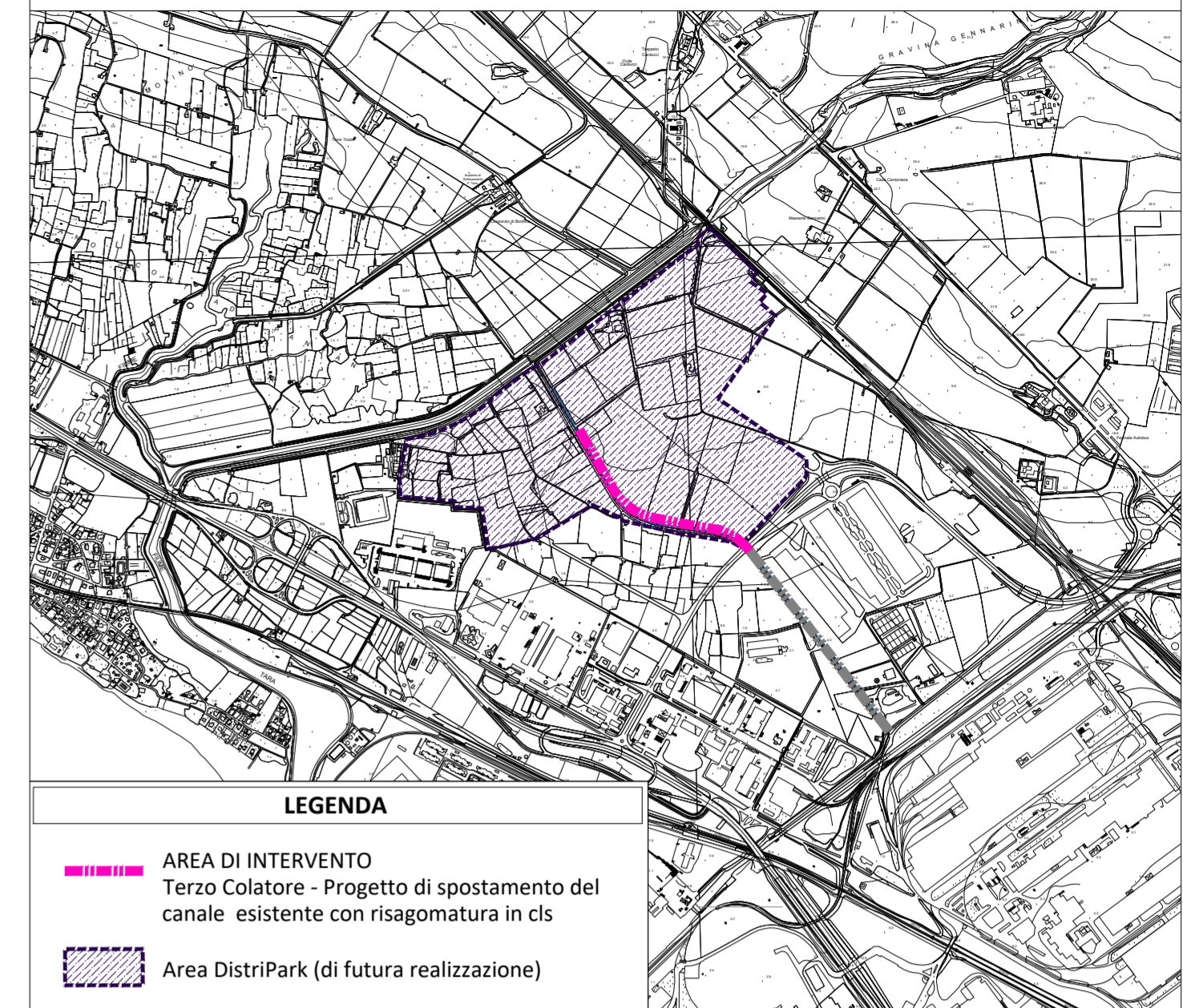

LEGENDA

- AREA DI INTERVENTO  
Terzo Colatore - Progetto di spostamento del canale esistente con risagomatura in cls
- Area DistriPark (di futura realizzazione)



INTERCONNESSIONI AL  
PORTO DI TARANTO

Infrastrutturazione primaria e  
accessibilità stradale e ferroviaria  
area "Eco Industrial Park"

CUP: D51B21003550001

Soggetto Proponente | AdSPMI  
Autorità del Sistema Portuale del Mar Ionio  
Presidente: Avv. Sergio PRIETE  
Porto mercantile Molo S. Cataldo - 74123 Taranto  
Responsabile Unico del Procedimento:  
Ing. Gaetano INTERNO  
Porto mercantile Molo S. Cataldo - 74123 Taranto

Progettista | ASSET  
Agenzia regionale Strategica per lo Sviluppo  
Ecosostenibile del Territorio  
Direttore Generale: Ing. Raffaele SANNICANDRO  
Talab | Laboratorio Urbano di Taranto  
Via Dante Alighieri n. 63 - 74123 Taranto

Progettista Responsabile della integrazione delle prestazioni  
specialistiche:  
Ing. Michele LUISI

Coordinatori TALAB:  
Arch. Lorenzo PIETROPAOLO  
Ing. Antonio GALATI

Gruppo di lavoro ASSET | TALAB:  
Ing. Maria Giovanna ALTIERI  
Arch. Davide BERTUGNO  
Ing. Carmine ELEFANTE  
Dott.ssa Olga GUARNIERI  
Ing. Ada Cristina RANIERI  
Dott.ssa Francesca Paola RAZZATO  
Ing. Giuliana SCORZA  
Arch. Renise SQUETI  
Arch. Valentina SPATARO  
Arch. Roberto STORELLI

Collaboratori ASSET:  
Dott. Geol. Mario ALFINO  
Dott. Antonio D'ANDRIA

TITOLO ELABORATO

MITIGAZIONE PERICOLOSITA' IDRAULICA  
SEZIONI TIPO

DATA ELABORATO: Giugno 2022



REVISIONI	FASE DI PROGETTAZIONE	SCALA
1	Fattibilità	1 : 50
2	Definitiva	<input type="checkbox"/>
3	Esecutiva	<input type="checkbox"/>
4	Costruttiva	<input type="checkbox"/>

CODICE ELABORATO  
**1LEIP.IDR.PRO6**