SEZIONE A-A' | 1:500

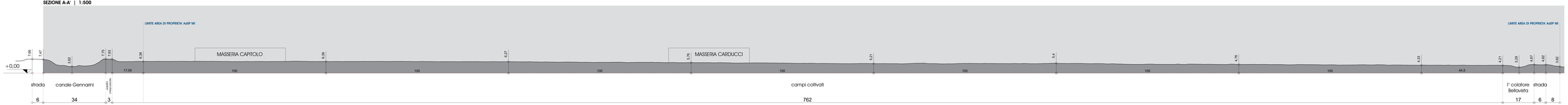

SEZIONE B-B' | 1:500

SEZIONE B'-B" | 1:500

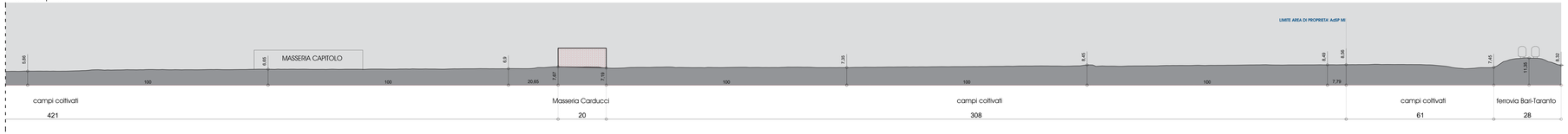

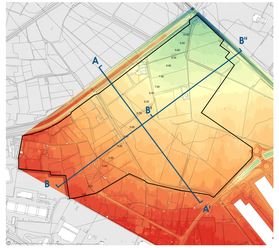

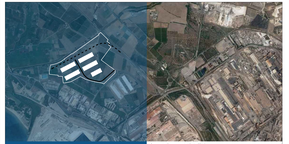

INTERCONNESSIONI AL PORTO DI TARANTO

Infrastrutturazione primaria e accessibilità stradale e ferroviaria area "Eco Industrial Park"

CUP: D51B21003550001

Soggetto Proponente : AdSPMI
Autorità del Sistema Portuale del Mar Ionio
Dott. Ing. Vincenzo **FELICE**
Polo Francavilla Fontana S. Cataldo - 74123 Taranto
Responsabile Unico del Procedimento:
Dott. Ing. Sergio **PRETE**
Polo Francavilla Fontana S. Cataldo - 74123 Taranto

Progettista : ASSET
Agenzia regionale Strategica per lo Sviluppo Ecosostenibile del Territorio
Direttore Generale: Ing. Raffaele **SANNICANDRO**
Sede : Laboratorio Sistema di Taranto
Via Lisippo, 165 - 74100 Taranto - 74123 Taranto

Progettista Responsabile della integrazione delle prestazioni specialistiche:
Ing. Michele **LISI**

Coordinatori TALAS
Arch. Lorenzo **PETROPAOLO**
Ing. Antonio **SALATI**

Gruppo di lavoro ASSET | TALAS
Ing. Giovanni **CARAMIA**
Arch. Daniela **BISTICCHIA**
Ing. Carmine **GUERARIO**
Ing. Giuseppe **MARINO**
Ing. Aldo Cosimo **SANREMI**
Dott.ssa Francesca **NAZZATO**
Ing. Nicola **MONTE**
Arch. Serena **MORELLI**
Dott. Ing. Giuseppe **MARTINELLI**
Arch. Roberta **DIORELLI**

Collaboratori ASSET
Dott. Geol. Vittorio **ALFANO**
Dott. Antonio **D'AMORA**

michele lulsi
03.02.2023
22:59:58
GMT+01:00

SERGIO PRETE
04.02.2023
14:57:00
GMT+00:00

TITOLO ELABORATO:
Stato di fatto
Sezioni

DATA ELABORATO: Giugno 2022

REVISIONI	FASE DI PROGETTAZIONE	SCALA	CODICE ELABORATO
1	Fattibilità ■	1 : 500	EIP.RIL.SEZ02
2	Definitivo □		
3	Esecutivo □		
4	Costruttivo □		