

Progettazione e Coordinamento Progettazione Urbanistica	<b>Ing. Giovanni Cis</b> Tel. 349 0737323 E-Mail: giovanni.cis@ingpec.eu	
Studio Architettonico Progettazione Urbanistica	<b>Ing. Leo Baldo Petitti</b> Tel. 329 1145542 E-Mail: leobaldo.petitti@ingpec.eu	
Studio Urbanistico	<b>Dott. Forestale Lupo</b> Corso Roma, 110 71121 Foggia E-Mail: lughlupo@libero.it	Studio Archeologico
Studio Urbanistico	<b>Dott. Pasquale G. Longo</b> Via Procaccini 13 68100 Chieti	<b>Dott. N. D'Errico</b> Via Gallo 8 71017 Torremaggiore (FG)
Studio Urbanistico	<b>Ing. A.L. Giordano</b> Tel. +39 346.6330966 E-Mail: lauragiordano.ing@gmail.com	<b>Arch. Marianna Denora</b> Via Savona 3 70022 Altamura (BA)

<b>DEVELOPMENT SRL</b> Via Vittor Pisani,16 - 20124 Milano (MI) - P.IVA 04300510718	<b>DEVELOPMENT SRL</b> Via Vittor Pisani,16 - 20124 Milano (MI) - P.IVA 04300510718
--	--

**OPERA**  
 PROGETTO PER UN IMPIANTO DI PRODUZIONE AGRO-ENERGETICO INTEGRATO DA REALIZZARSI NEL COMUNE DI SAN MARCO IN LAMIS (FG) IN LOCALITA' "POSTA D'INNANZI"

Folder	JLHWZY9_Progetto definitivo.zip		
Nome file	JLHWZY9_SIA_INT_T20_Rev0_Planimetria_aree_idonee_1:25.000		
Descrizione elaborato	Planimetria aree idonee 1:25.000	ELABORATO	T 20



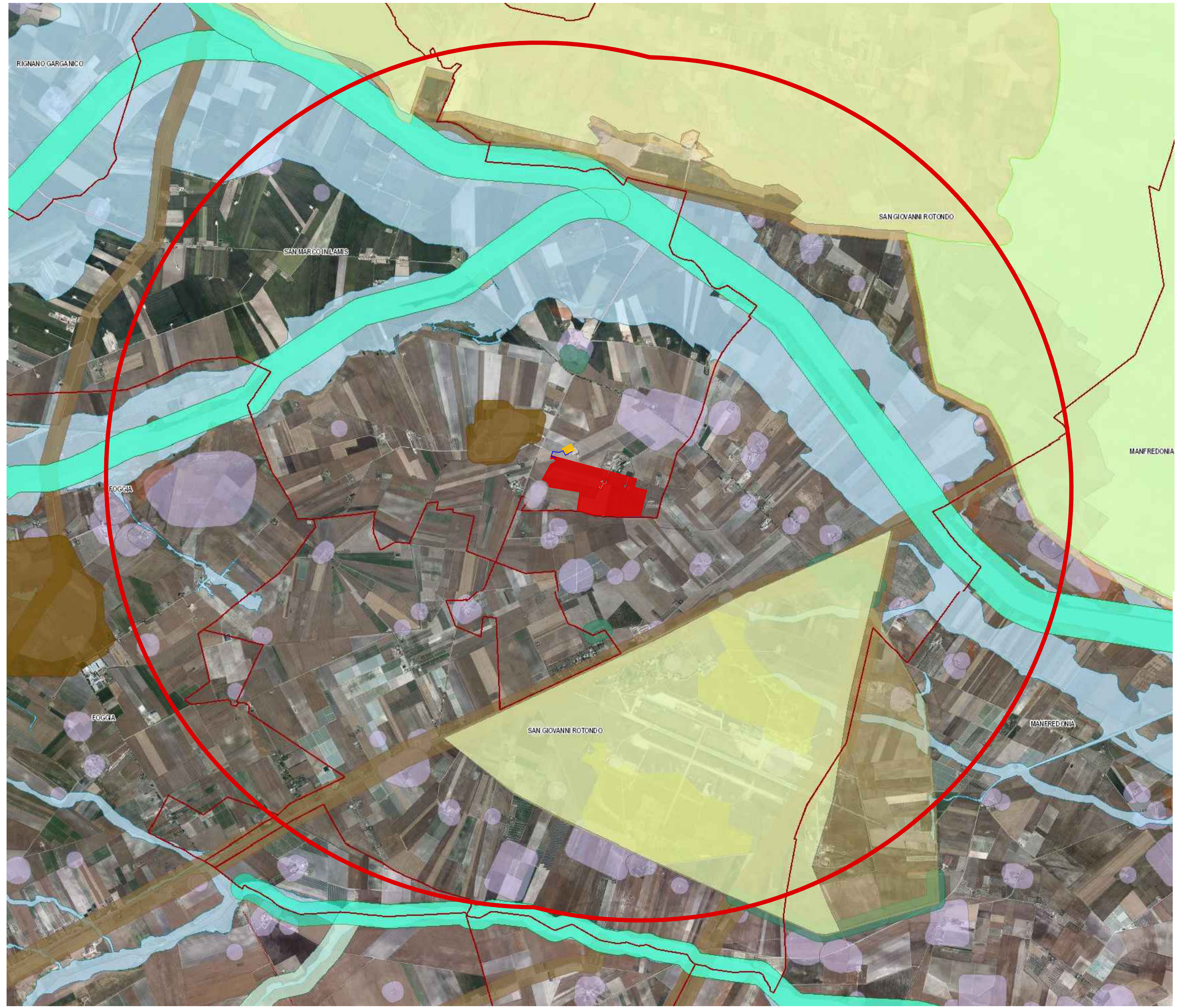

00	FEBBRAIO 2023	Integrazione richiesta dalla Soprintendenza Speciale per il PNRR	Ing. L. B. PETITTI	Ing. L. B. PETITTI	Development Srl
Rev.	Data	Oggetto della revisione:	Elaborazione	Verifica	Approvazione
Scala:	1:25.000				
Formato:	Codice Pratica	JLHWZY9			

**STRALCIO PLANIMETRIA AREE NON IDONEE SU ORTOFOTO**

SCALA 1:25.000



**LEGENDA**

-  STAZIONE TERNA
-  IMPIANTO AGROVOLTAICO
-  CONNESSIONE MT-AT
-  BUFFER 5 km

**LEGENDA**

- Aree Protette Nazionali-Regionali**
  - Riserva Statale
  - Parco Nazionale
  - Parco Naturale Regionale
  - Riserva Naturale Regionale Orientata
  - Area Naturale Marina Protetta
  - Riserva Naturale Marina
- Zone Ramsar**
- Zone S.I.C. e Zone Z.P.S.**
  - S.I.C.
  - S.I.C. Posidonieto
  - Z.P.S.
  - Zone I.B.A.
- Sistema di naturalità**
  - principale
  - secondario
- Connessioni**
  - fluviali-residuali
  - corso d'acqua episodico
- Aree tampone**
- Nuclei naturali isolati**
- Ulteriori siti**
  - Area Pedemurgiana - Fossa Bradanica
  - Area frapposta tra SIC-ZPS-IBA nei territori di Laterza e Castellaneta
  - Area ricadente nell'agro di Chieuti
- Siti UNESCO**
  - ALBEROBELLO
  - ANDRIA
  - MONTE SANT'ANGELO
- Immobili e aree dichiarate di notevole interesse pubblico (art. 136 D.Lgs 42/04)**
- Beni Culturali con 100 m. (parte II D.Lgs.42/04)**
- Territori costieri fino a 300 m.**
- Territori contermini ai laghi fino a 300 m.**
- Fiumi Torrenti e corsi d'acqua fino a 150 m.**
- Boschi con buffer di 100 m.**
- Zone archeologiche con buffer di 100 m.**
- Tratturi con buffer di 100 m.**
- Pericolosità idraulica**
  - MP
  - AP
- Pericolosità geomorfologica**
  - PG2
  - PG3
- Rischio**
  - R3
  - R4
- Pericolosità idraulica**
  - PI2
  - PI3
- Rischio idraulico**
  - RI1
  - RI2
  - RI3
  - RI4
- Fascia di riassetto fluviale**
  - Tempo di ritorno 30 anni
  - Tempo di ritorno 200 anni
  - Tempo di ritorno 500 anni
- Rischio idrogeologico e pericolosità**
  - ASV
  - P
  - R1
  - R2
  - R3
  - R4
  - Ate A
  - Ate B
- Segnalazioni Carta dei Beni con buffer di 100 m.**
  - Coni visuali (4 Km)
  - Zone interne ai coni (4 Km)
  - Coni visuali (6 Km)
  - Zone interne ai coni (6 Km)
  - Coni visuali (10 Km)
  - Zone interne ai coni (10 Km)
- Interazioni con PIP - I Paduli**
- Grotte con buffer di 100 m.**
- Lame e gravine**
- Versanti**