

Progettista	Ing. Giovanni Cis Tel. 349 073723 E-Mail: giovanni.cis@ingpec.eu		
Progettista	Ing. Leo Baldo Pettit Tel. 329 1145542 E-Mail: leobaldo.pettit@ingpec.eu		
Progettista	Dot. Forestale Lupo Via S. Maria 11 01100 Fregene Tel. 0761 400001		
Progettista	Dot. Pasquale G. Longo Via S. Maria 11 01100 Fregene Tel. 0761 400001		
Progettista	Dot. N. D'Ermo Via S. Maria 11 01100 Fregene Tel. 0761 400001		
Progettista	Ing. A.L. Giordano Via S. Maria 11 01100 Fregene Tel. 0761 400001		
Progettista	Arch. Massimo Deiana Via S. Maria 11 01100 Fregene Tel. 0761 400001		
Progettista	DEVELOPMENT SRL		
Progettista	DEVELOPMENT SRL		
PROGETTO PER UN IMPIANTO DI PRODUZIONE AGRO-ENERGETICO INTEGRATO DA REALIZZARSI NEL COMUNE DI SAN MARCO IN LAMIS (FG) IN LOCALITA' "POSTA D'INNANZI" FILE: JLHWZY9_Progetto_definitivo.zip Nome file: JLHWZY9_SA_INT_T25_1_Rev0_Ulteriori_fotosegnamenti_da_luoghi_panoramici Descrizione elaborazione: Ulteriori fotosegnamenti da luoghi panoramici ELABORATO: T 25.1			
05 FEBBRAIO 2023	Integrazione richiesta dalla Soprintendenza Speciale per i PAAB	Ing. L. B. PETTIT	Development Srl
Rev.	Data	Oggetto della revisione	Elaborazione
Scale:	WABE	Codice Pratica	JLHWZY9

LEGENDA

- STAZIONE TERNA
- IMPIANTO AGROVOLTAICO
- CONNESSIONE MT-AT
- PUNTO SCATTO FOTOGRAFICO
- AREA DI INTERVENTO

STRALCIO ORTOFOTO - SCATTO FOTOGRAFICO DA STRADA STATALE 89 DISTANZA CONFINE DELL'IMPIANTO DAL PUNTO DI SCATTO: m 1.460,00

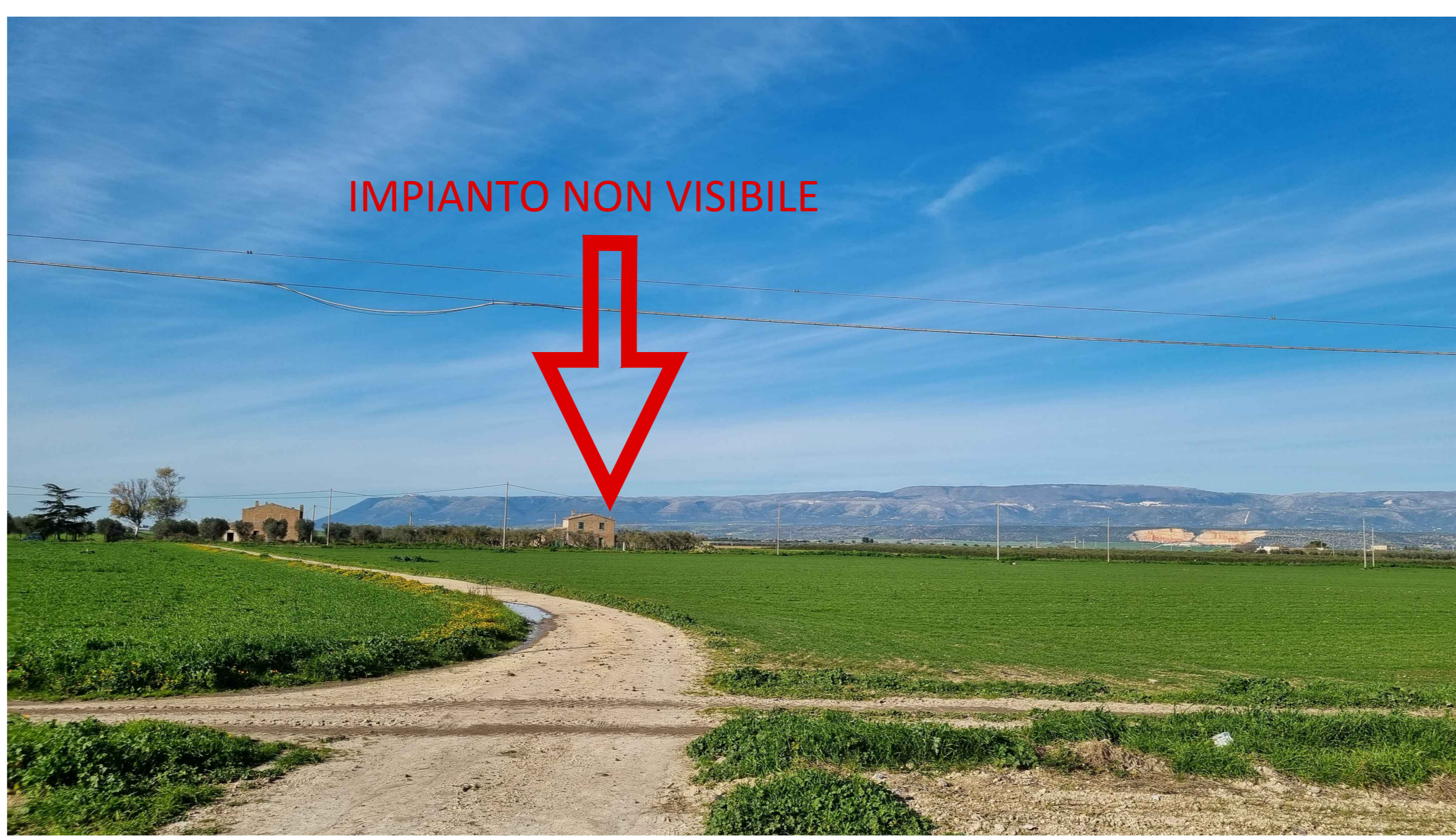
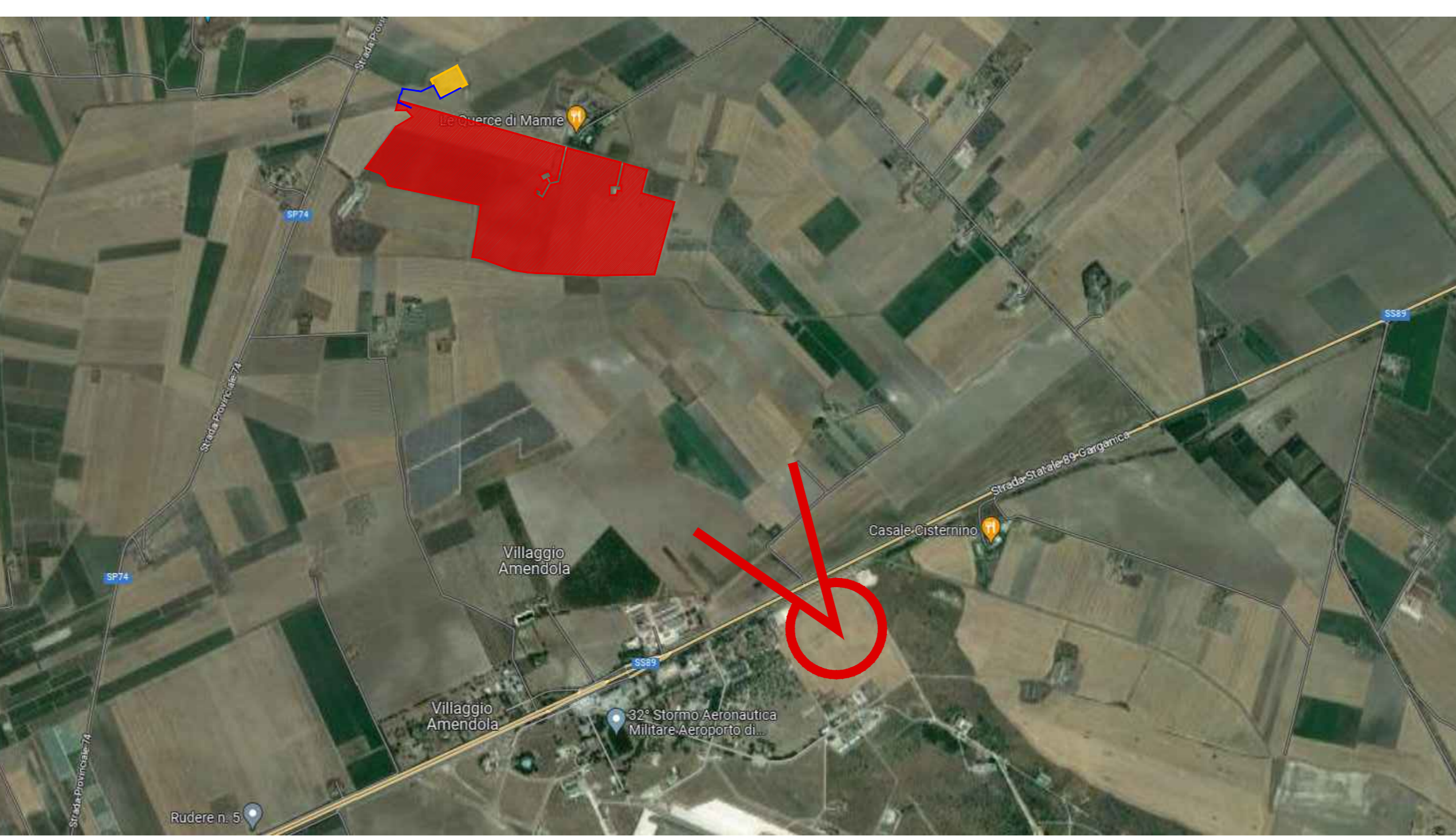

STRALCIO ORTOFOTO - SCATTO FOTOGRAFICO DA STRADA PROVINCIALE 74 NEI PRESSI DELL'IMPIANTO DISTANZA CONFINE DELL'IMPIANTO DAL PUNTO DI SCATTO: m 1.040,00

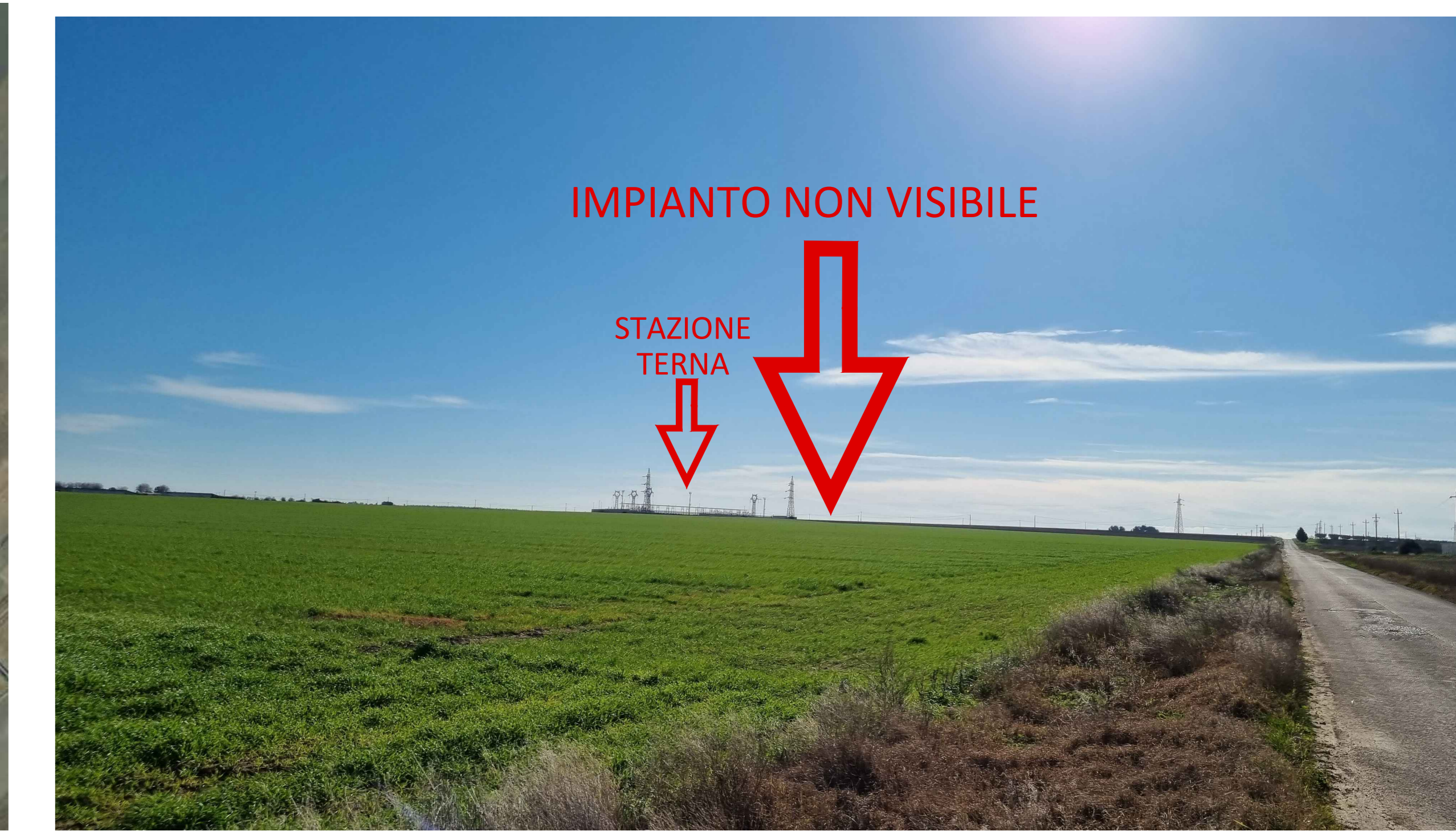

STRALCIO ORTOFOTO - SCATTO FOTOGRAFICO DA CHIESA DI CRISTO DISTANZA CONFINE DELL'IMPIANTO DAL PUNTO DI SCATTO: m 11.880,00

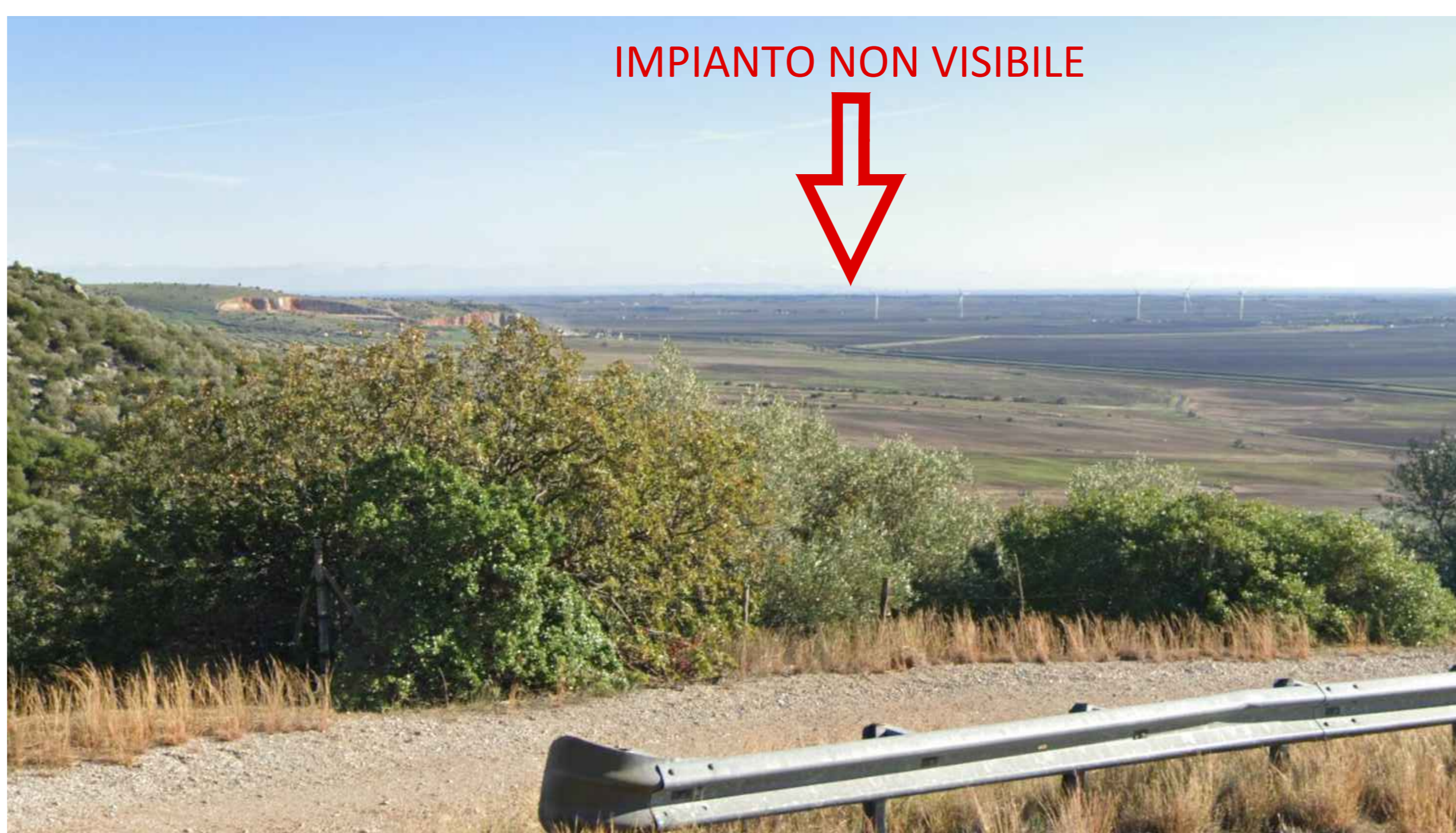
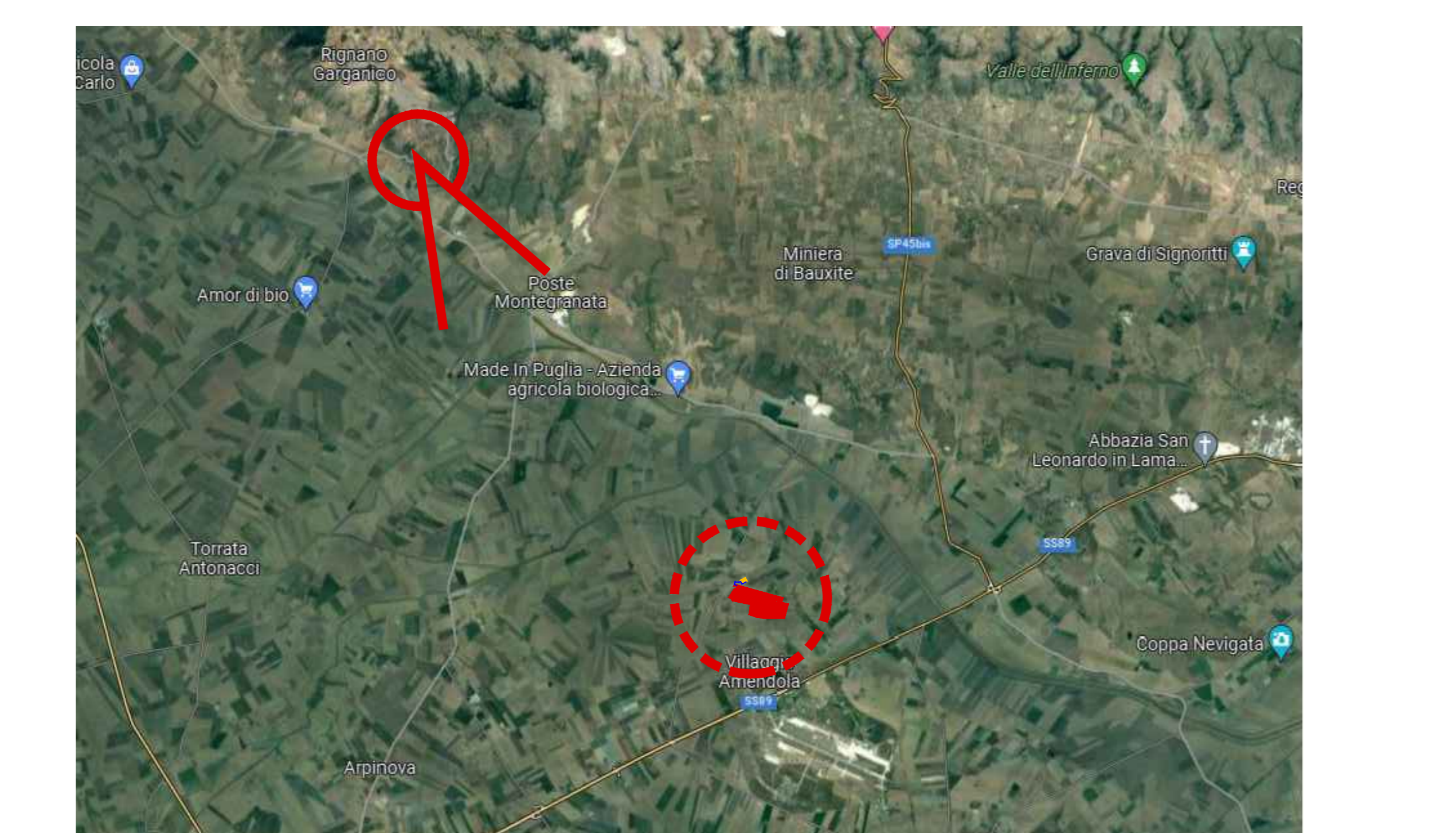

STRALCIO ORTOFOTO - SCATTO FOTOGRAFICO DA STRADA PROVINCIALE 74 NEI PRESSI DELL'IMPIANTO DISTANZA CONFINE DELL'IMPIANTO DAL PUNTO DI SCATTO: m 500,00

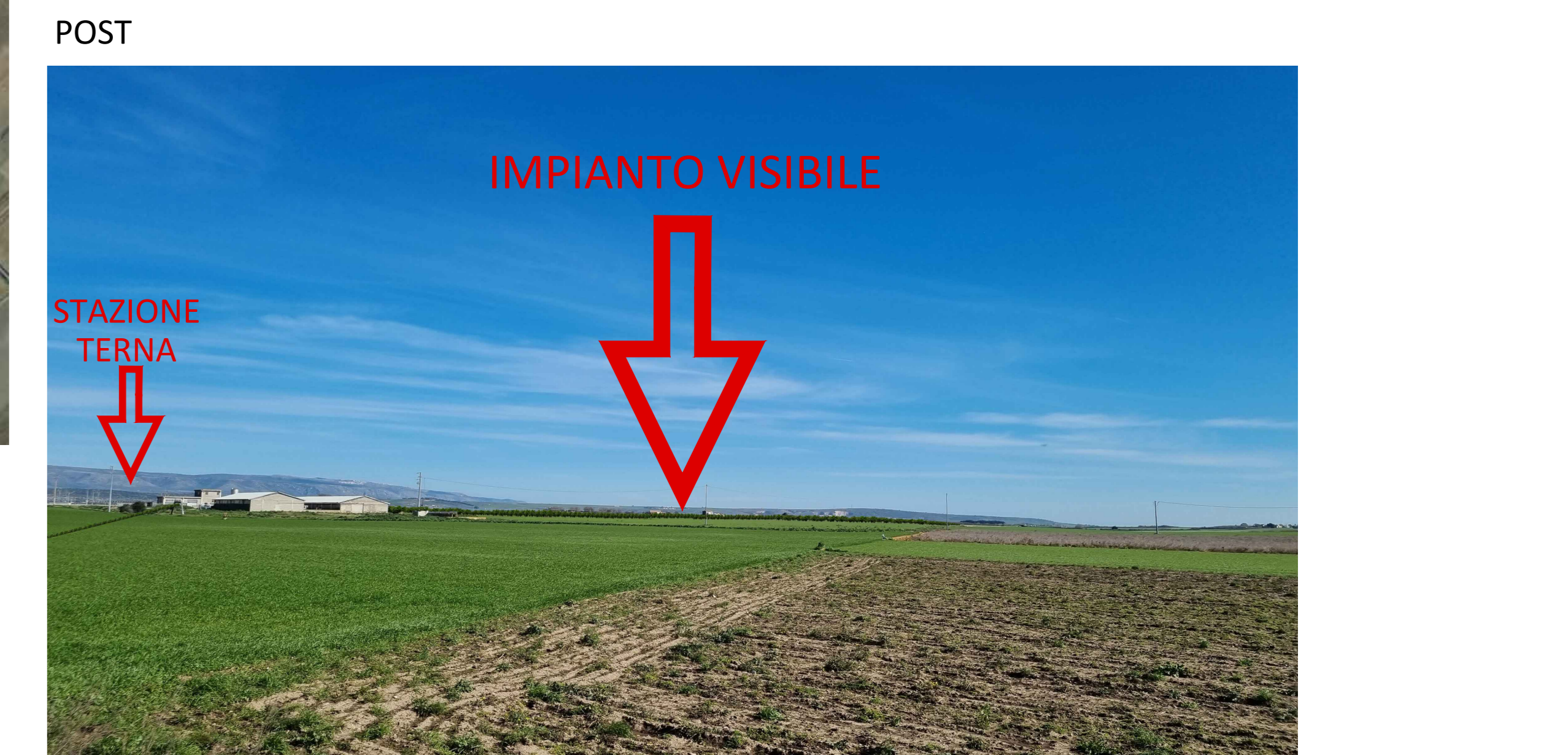
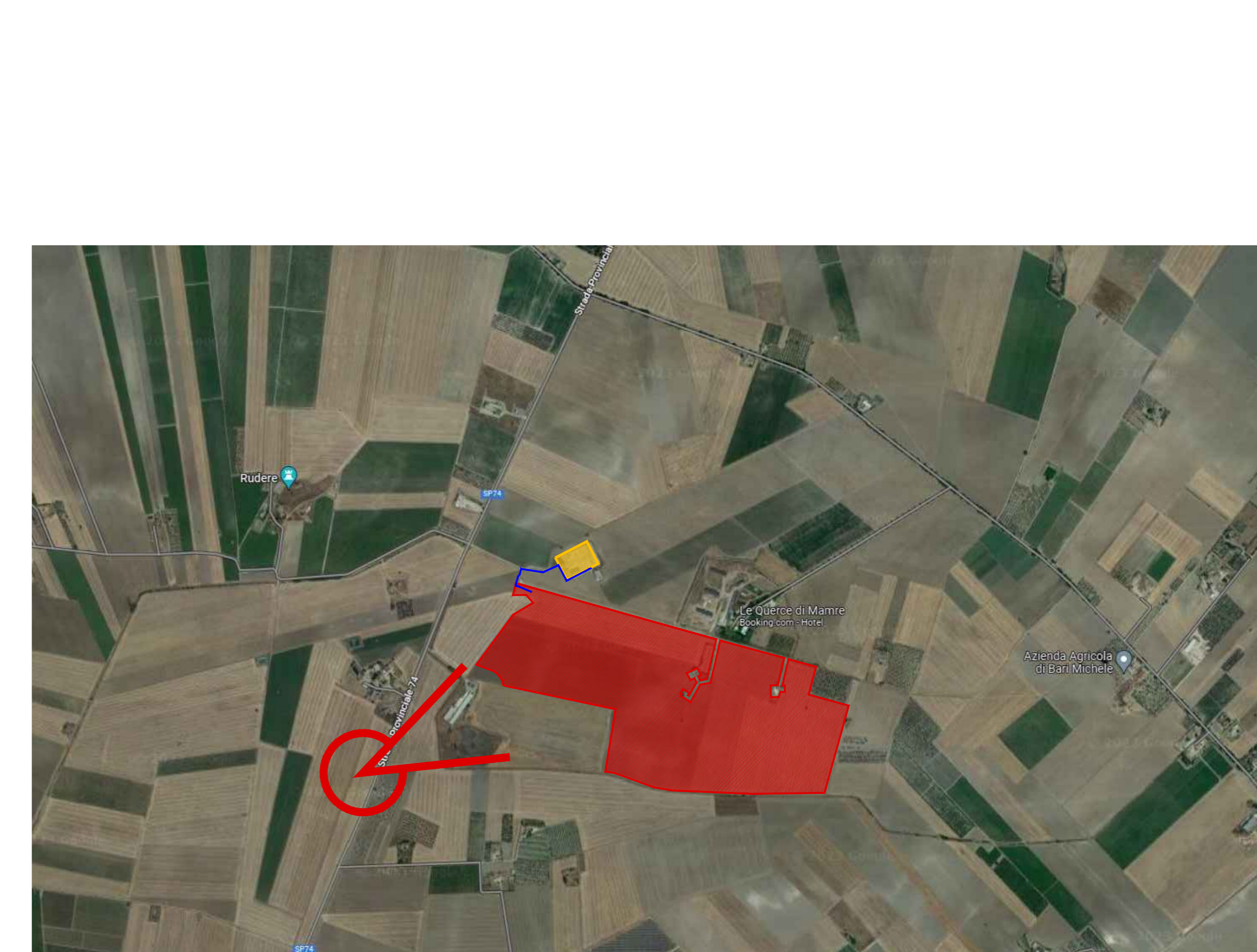

STRALCIO ORTOFOTO - SCATTO FOTOGRAFICO DA TERRAZZA PANORAMICA DI RIGNANO GARGANICO DISTANZA CONFINE DELL'IMPIANTO DAL PUNTO DI SCATTO: m 13.900,00

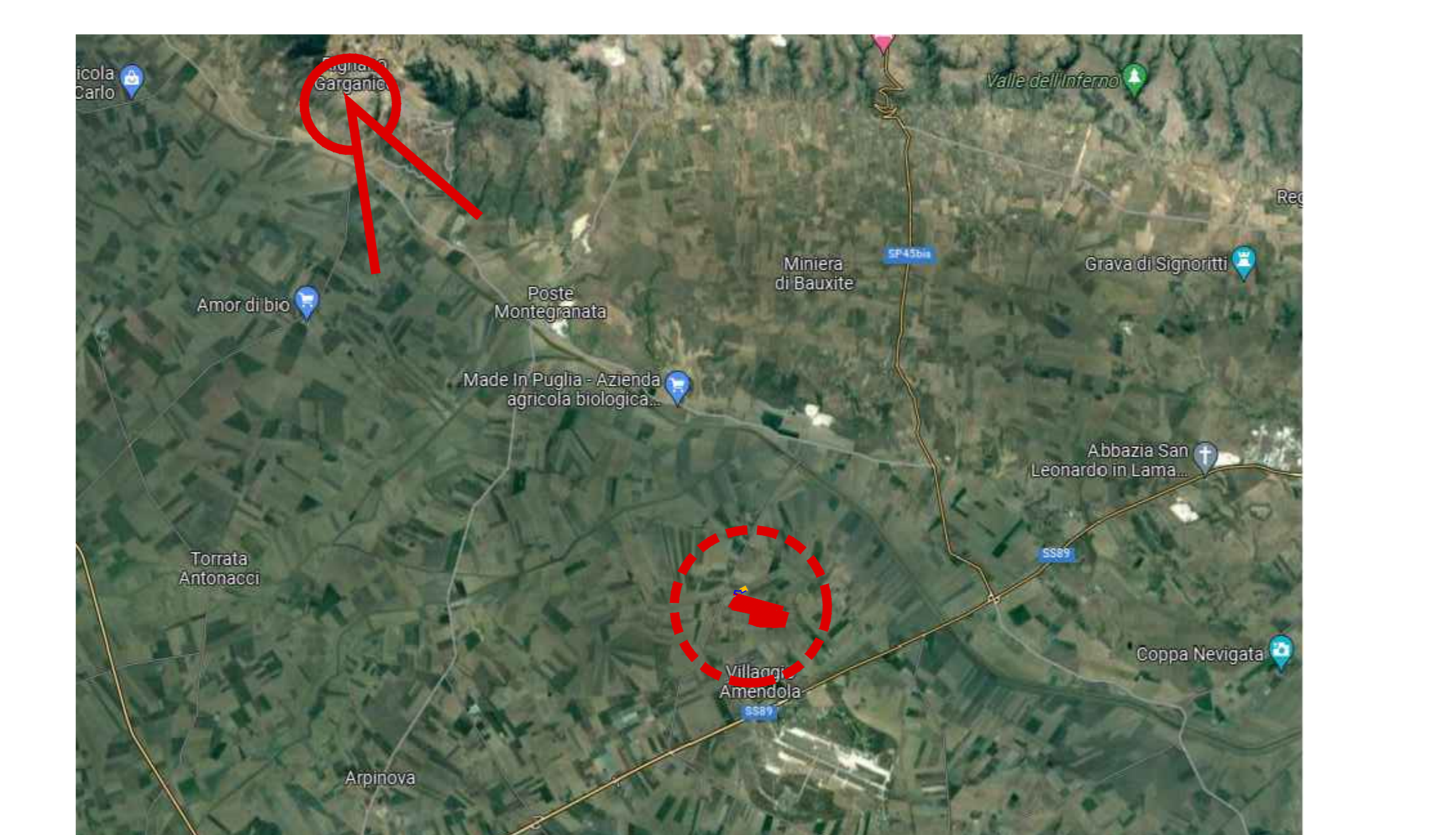

STRALCIO ORTOFOTO - SCATTO FOTOGRAFICO DA STRADA PROVINCIALE 74 NEI PRESSI DELL'IMPIANTO DISTANZA CONFINE DELL'IMPIANTO DAL PUNTO DI SCATTO: m 200,00

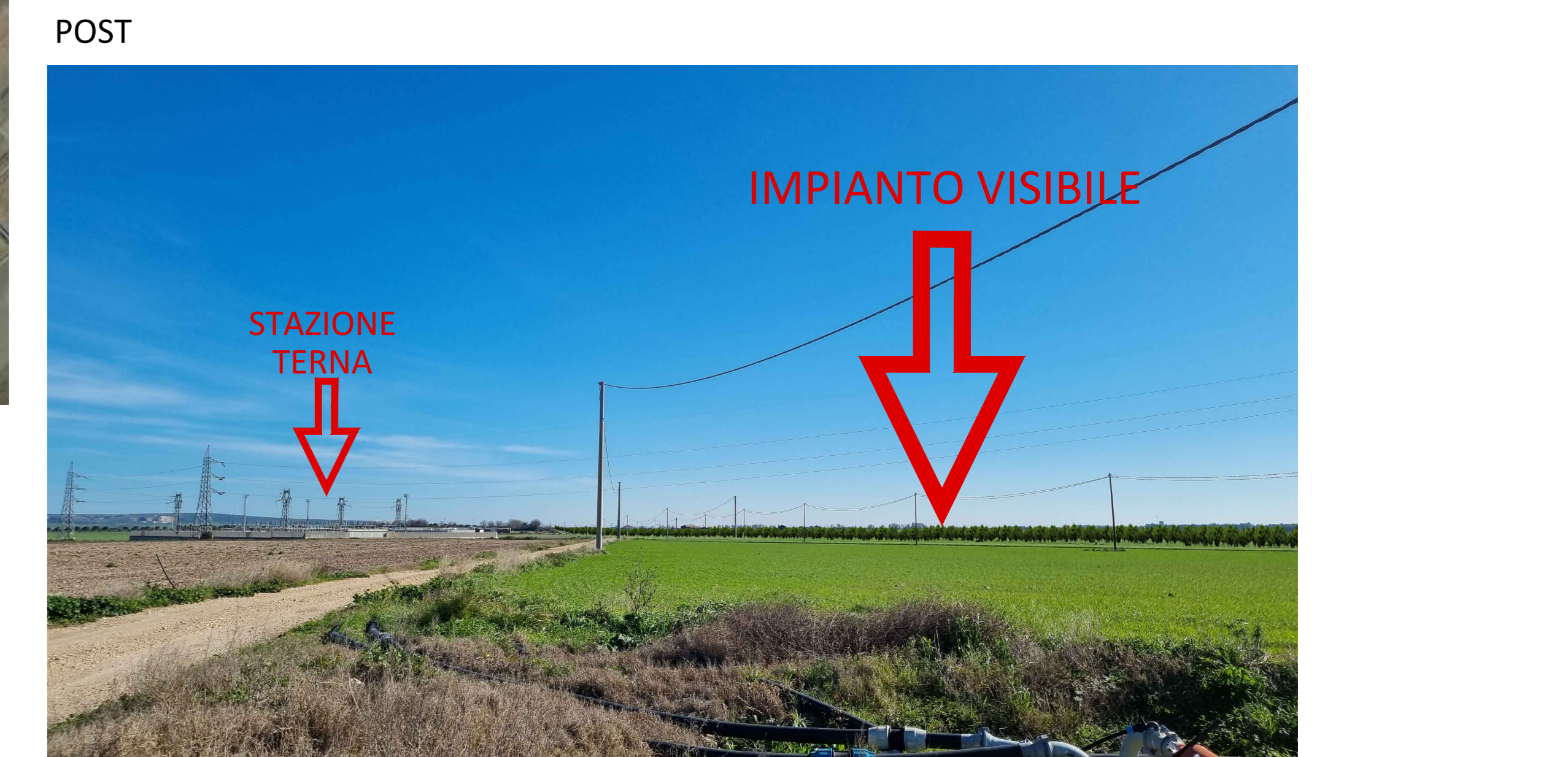

STRALCIO ORTOFOTO - SCATTO FOTOGRAFICO DA STRADA PROVINCIALE 45 BIS DISTANZA CONFINE DELL'IMPIANTO DAL PUNTO DI SCATTO: m 11.720,00

