

VPIA JLHWZY9_00236-FS



Impianto agrivoltatico
Opere connesse

RCG_dettaglio (visibilità)
0 (area non accessibile)



4
RCG

COMUNI

Comuni

San Giovanni Rotondo

San Marco in Lamis

Siti noti da Carta dei Beni Culturali-Regione Puglia

Rete tratturi-Regione Puglia

CTR

409_In

409_curve_iv

Google Satellite

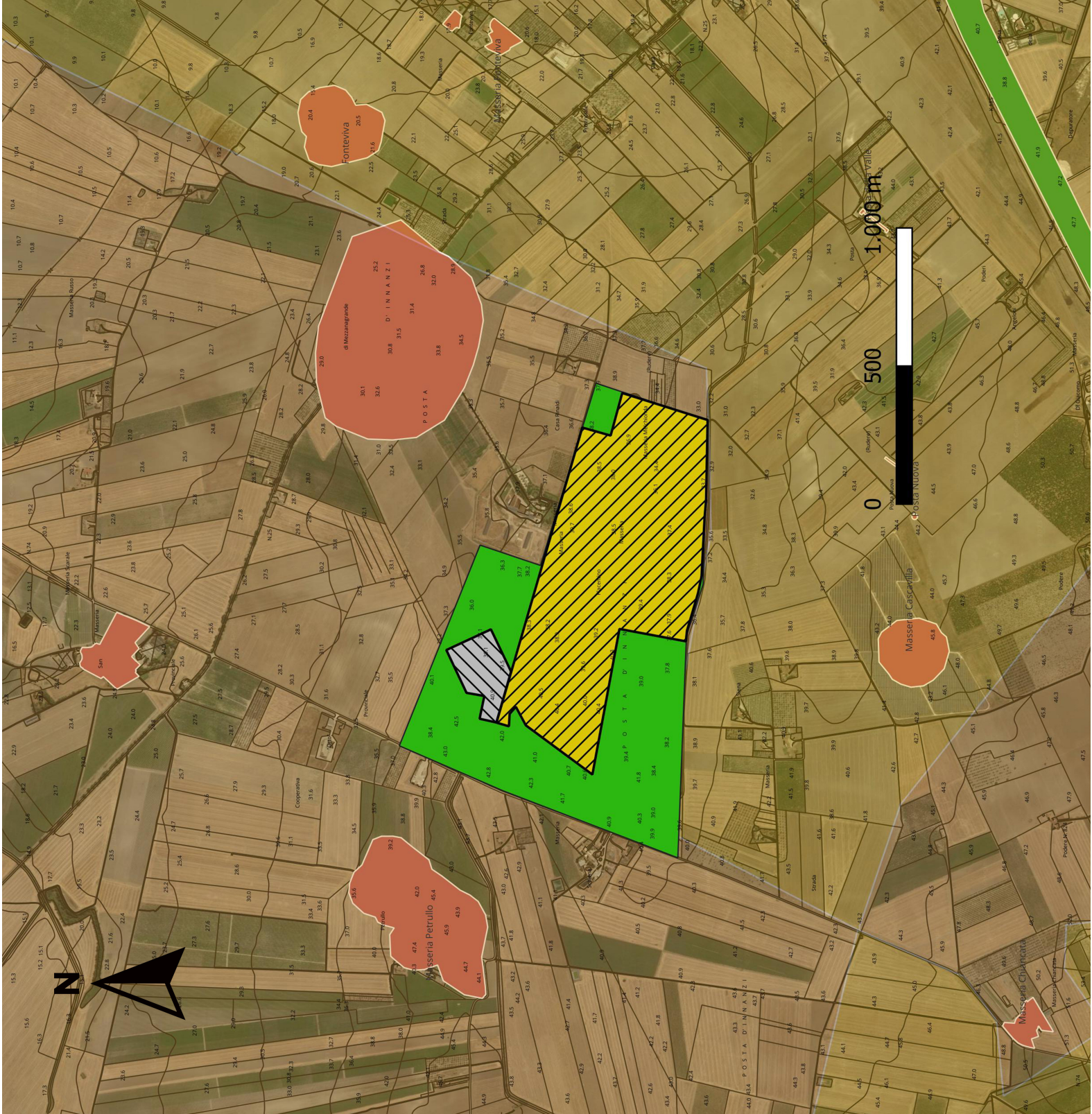

REGIONE PUGLIA - PROVINCIA DI FOGGIA
COMUNE DI SAN MARCO IN LAMIS

PROGETTO PER LA REALIZZAZIONE DI UN IMPIANTO AGRO-ENERGETICO
INTEGRATO DA REALIZZARSI NEL COMUNE DI SAN MARCO IN LAMIS (FG)
IN LOCALITÀ "POSTA D'INNANZI"

INDAGINI PER LA VERIFICA PREVENTIVA DELL'INTERESSE
ARCHEOLOGICO RELATIVO ALLE AREE DI PROGETTO SITO
IN AGRO DI SAN MARCO IN LAMIS
LOCALITÀ "POSTA D'INNANZI" (FG)

CARTA DELLA VISIBILITÀ
TAV. A2

DEVELOPMENT S.R.L.
VIA VITTOR PISANI, 16
20124 - MILANO (MI)
C.F. E P.IVA: 04300510718

SCANLAND S.R.L.S.
SERVIZI E TECNOLOGIE
PER IL TERRITORIO
VIA INDIPENDENZA 24
71011 - APRICENA (FG)
PIVA E C.FISC.: 03927090716