

Classificazione sismica



Classificazione sismica della Regione Piemonte - Comune - Belforte Monferrato Provincia - Alessandria

- Area di intervento
- Zona sismica 3

Fonte: Geoportale - Regione Piemonte

PRGI - Belforte Monferrato

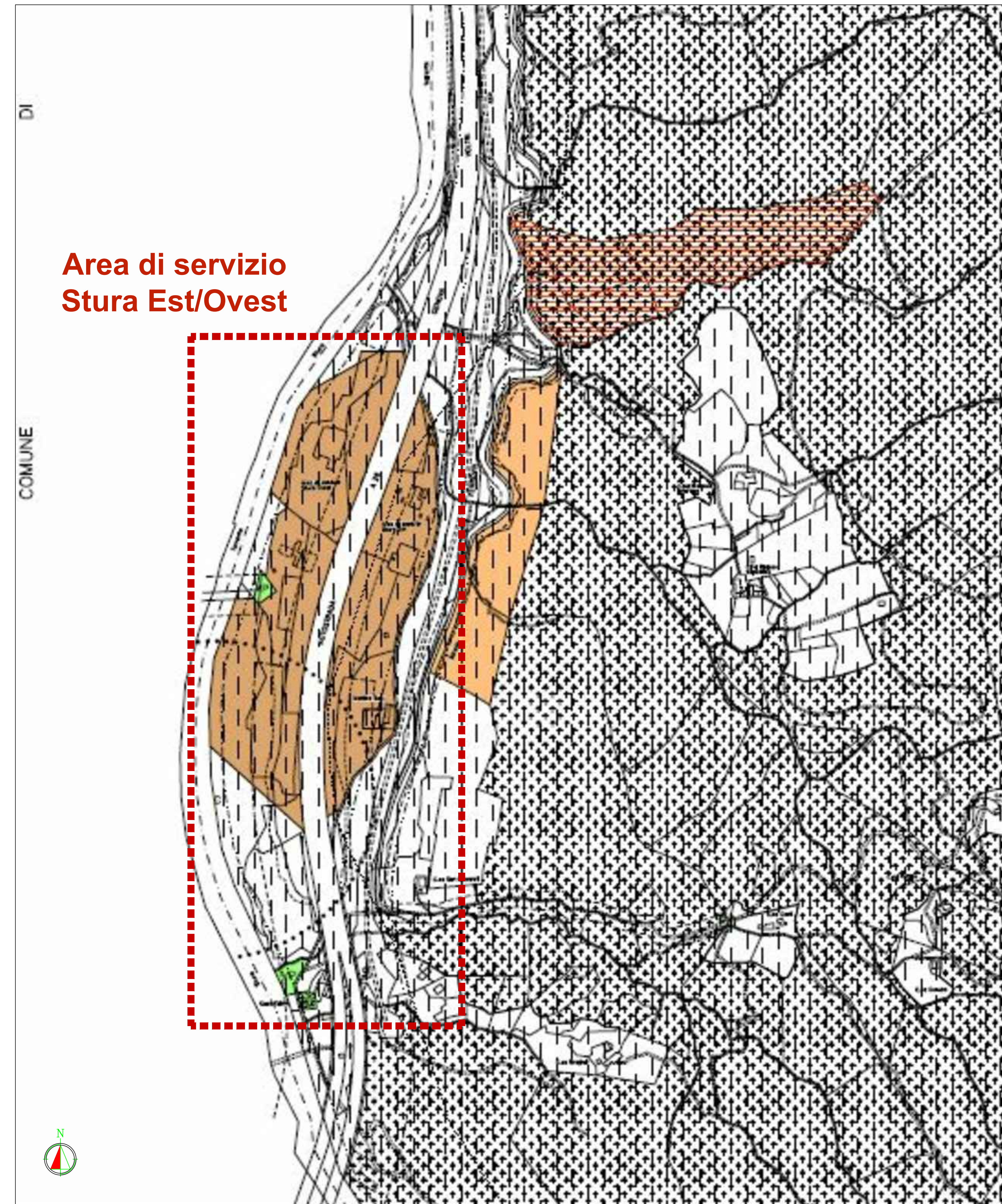

Assetto insediativo, viabilità e vincoli - Comune - Belforte Monferrato Provincia - Alessandria

- LEGENDA**
- AREE PER SERVIZI SOCIALI ED ATTREZZATURE A LIVELLO COMUNALE**
 articolate nelle seguenti applicazioni:
 C attrezzature di interesse comune
 V spazi pubblici a parco, per il gioco e per lo sport
 P parcheggi pubblici
 N.T.A. art. 34
- AREE PREVALENTEMENTE RESIDENZIALI**
 Area residenziali di interesse storico "A"
 N.T.A. art. 37
 Area residenziali a capacità insediativa esaurita "B1"
 N.T.A. art. 38
 Area residenziali parzialmente edificate e di completamento "B2"
 N.T.A. art. 40
 Area residenziali di completamento soggetto a convenzione "B3"
 N.T.A. art. 41
 Area residenziali inedificate "C"
 N.T.A. art. 42
- AREE PER ATTIVITA' PRODUTTIVE, TURISTICO-RICETTIVE E COMMERCIALI**
 Area per insediamenti produttivi di nuovo impianto "D1"
 N.T.A. art. 44
 Area ed edifici produttivi che si confermano nella loro ubicazione "D2"
 N.T.A. art. 45
 Area per insediamenti turistico-ricettivi di nuovo impianto "D3"
 N.T.A. art. 47
 Area ed edifici commerciali che si confermano nella loro ubicazione "D4"
 N.T.A. art. 49
 Area polifunzionali al servizio dell' Autostrada A 26 "D5"
 N.T.A. art. 51
 Area di attrazione per installazione di impianti ed antenne per telecomunicazioni "D6"
 N.T.A. art. 52
- AREE PER ATTIVITA' AGRICOLE "E"**
 N.T.A. art. 53
- AREE PER PARCHEGGIO PRIVATO**
 N.T.A. art. 55
- AREE INEDIFICABILI**
 Area a verde privato, verde pubblico e/o privato di pregio paesaggistico ed a vincolo di salvaguardia ambientale N.T.A. art. 57-75
- Delimitazione delle zone di rispetto dei cimiteri a norma del testo unico delle Leggi Sanitarie 27 luglio 1934 - N.T.A. art. 66
 Delimitazione delle zone di rispetto per le prese degli acquedotti a norma del D.P.R. 24 maggio 1988 n.236 - N.T.A. art. 67
 Delimitazione delle zone di rispetto per gli impianti di depurazione delle acque reflue N.T.A. art. 67
 Delimitazione delle zone di rispetto dei torrenti N.T.A. art. 68
- Principali zone boscate N.T.A. art. 73
 Principali zone coltivate a vigneto N.T.A. art. 80
 Zone percorse dal fuoco N.T.A. art. 81
- AREE A VINCOLO IDROGEOLOGICO**
 a norma della Legge 30 dicembre 1923 n.3267 e della L.R. 9 agosto 1989 n.45
 N.T.A. art. 69
- AREE PER LA VIABILITA' E RELATIVE FASCE DI RISPETTO**
 a norma del D.L. 30 aprile 1992 n.285 - N.T.A. art. 70
- AREE FERROVIARIE E RELATIVE FASCE DI RISPETTO**
 N.T.A. art. 71
- ELETTRODOTTI E RELATIVE FASCE DI RISPETTO**
 N.T.A. art. 72
- DELIMITAZIONE AREE A VINCOLO PAESAGGISTICO**
 a norma del D.Lgs. 22 gennaio 2004 n.42-N.T.A. art. 76
- DELIMITAZIONE FASCIA DI TUTELA "PERCORSI PANORAMICI"**
 N.T.A. art. 77
- 3.1** **AMBITI A STRUMENTO URBANISTICO ESECUTIVO**
- DELIMITAZIONE CENTRO ABITATO**
- FASCE FLUVIALI**
 Fascia A
 Fascia B
 Fascia C