

CRONOPROGRAMMA DELLE LAVORAZIONI

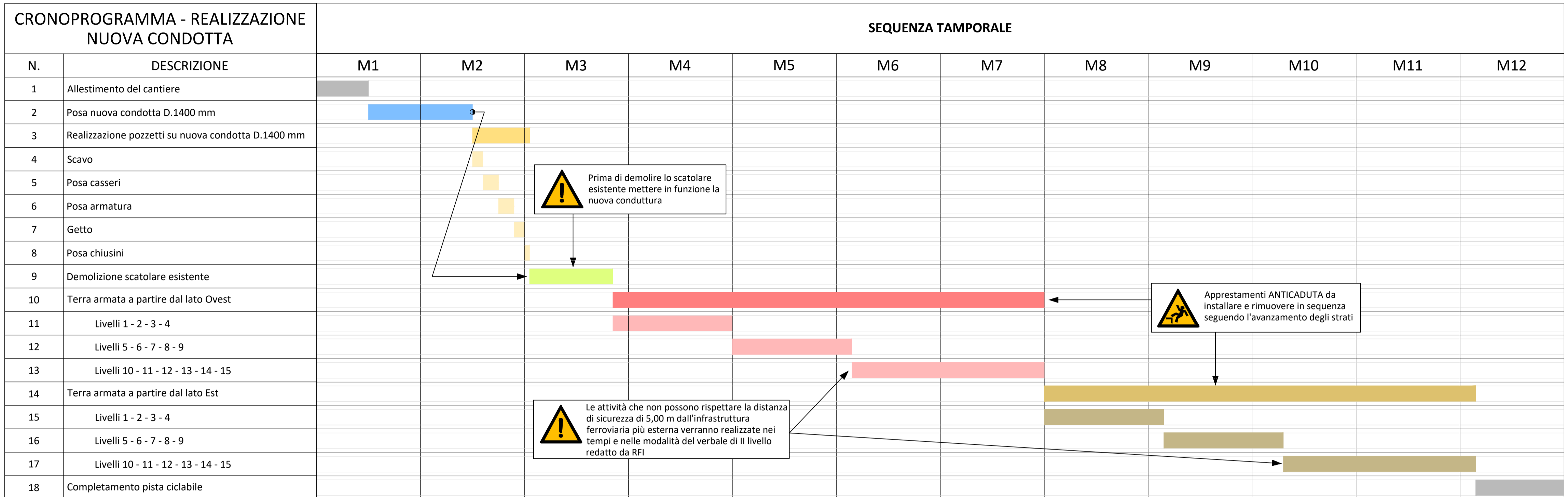

Durata: **12 mesi**

Si ricorda che ogni POS dovrà essere verificato prima di iniziare i lavori dal coordinatore in esecuzione così come stabilito dall'art. 101 c.3 D.Lgs.81/08 s.m.l.: "Prima dell'inizio dei rispettivi lavori ciascuna impresa esecutrice trasmette il proprio piano operativo di sicurezza all'impresa affidataria, la quale, previa verifica della congruenza rispetto al proprio, lo trasmette al coordinatore per l'esecuzione. I lavori hanno inizio dopo l'esito positivo delle suddette verifiche che sono effettuate tempestivamente e comunque non oltre 15 giorni dall'avvenuta ricezione."

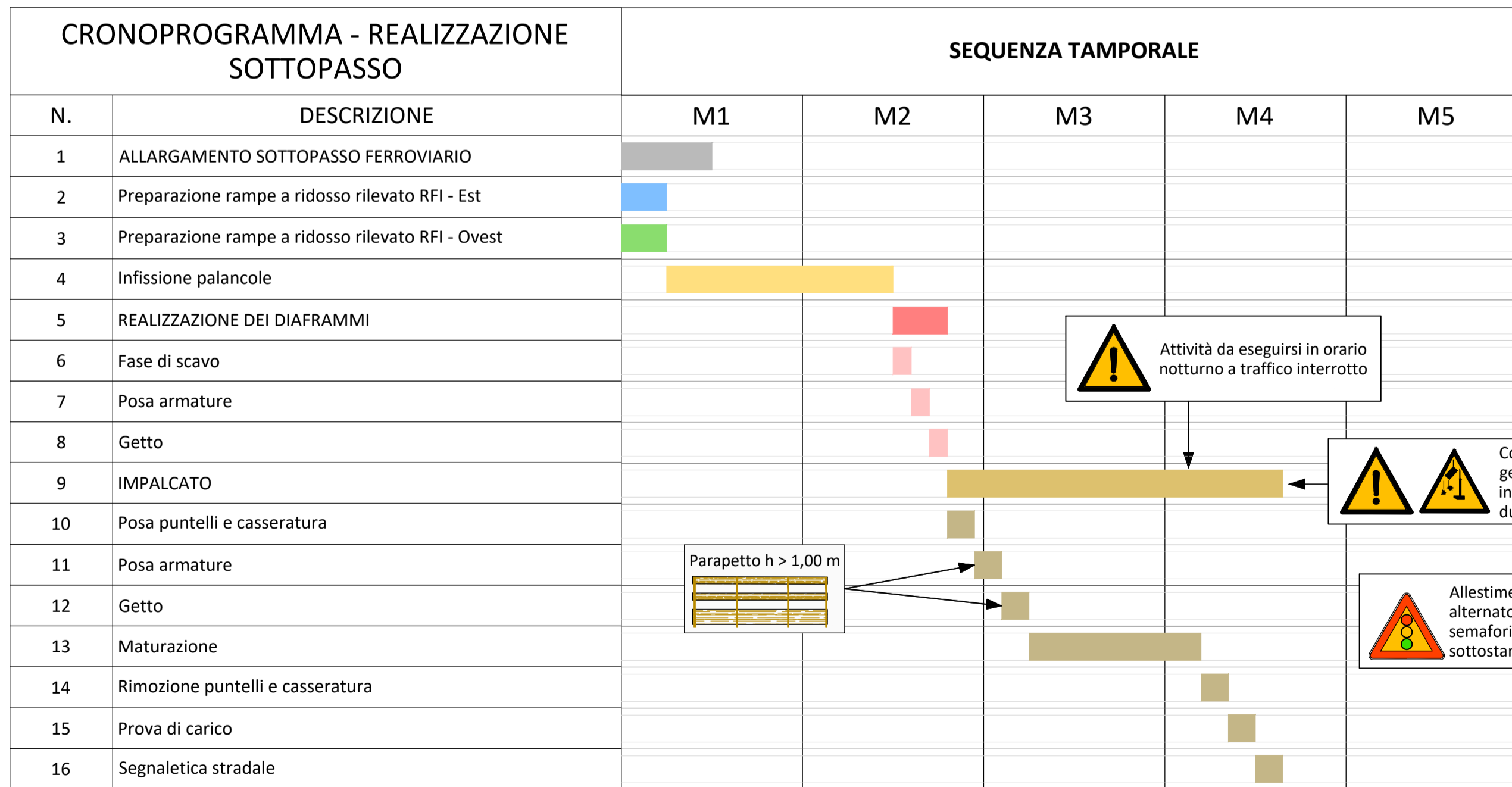

Durata: **4 mesi**

Nota:
L'inizio della realizzazione dell'allargamento del sottopasso è indipendente dalla realizzazione e messa in funzione della nuova condotta fognaria. E' a discrezione dell'impresa affidataria dei lavori collocare all'interno del tempo contrattuale le attività necessarie alla realizzazione dell'allargamento del sottopasso purché non creino lungaggini nelle gestioni temporanee del traffico e ritardi nella consegna delle opere.

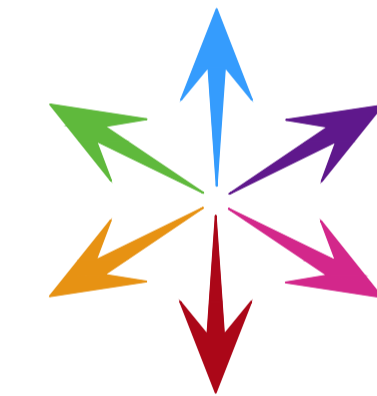

**INTERPORTO
CENTRO INGROSSO
PORDENONE**

Interporto - Centro Ingresso di Pordenone S.p.A.
con sede in Interporto Centro Ingresso n. 114/5 - 33170 Pordenone - tel. 0434 573144

PROGETTO DEFINITIVO
LAVORI DI COMPLETAMENTO DEL CENTRO INTERMODALE
6ª STRALCIO - ALLUNGAMENTO ASTA DI MANOVRA A mt 750
OPERE CIVILI

Elaborato:
CRONOPROGRAMMA

Data: Settembre 2022 Revisioni: 00 Scala: 1:1000

Tavola:
D5

Interporto - Centro Ingresso
di Pordenone S.p.A.
L'Amministratore Delegato
p.ind. Alfredo De Paoli

Il R.U.P.
p.ind. Alfredo De Paoli

Coordinatore della Sicurezza in fase di progettazione
ing. Nada Pilot

