

ALLESTIMENTO SENSO UNICO ALTERNATO REGOLATO DA IMPIANTO SEMAFORICO PER LE ATTIVITÀ DI AMPLIAMENTO DEL CAVALCAVIA FERROVIARIO

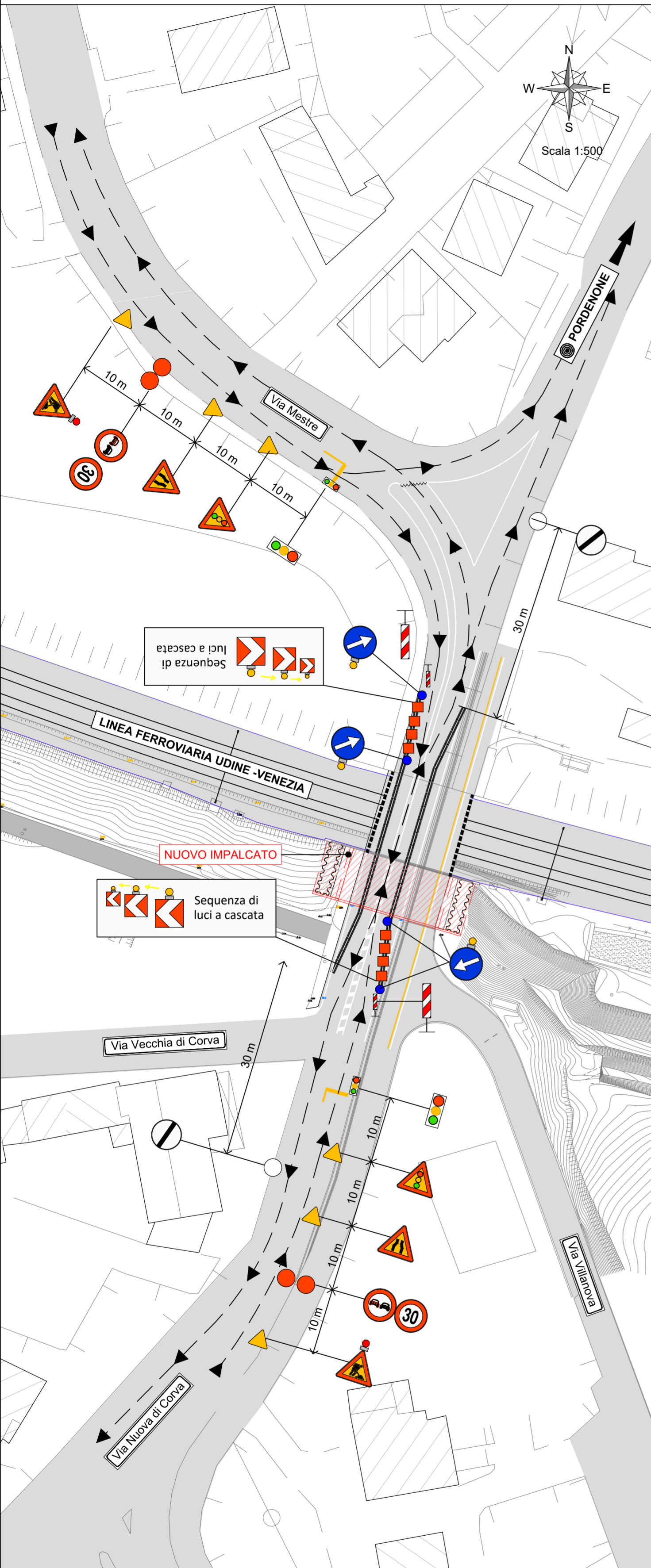

NOTE SULL'ALLESTIMENTO DELLA SEGNALETICA

- I cartelli devono essere posizionati in strada su apposito cavalletto
- l'altezza del cartello da terra deve essere di almeno 60 cm
- il cartello di avviso di lavori in corso dovrà essere munito di lanterna con luce fissa di colore rosso
- i cartelli che indicano il restringimento di carreggiata su uno o ambo i lati dovranno essere muniti di lanterna a luce lampeggiante di colore giallo
- tutti i cavalletti devono essere muniti zavorra anti-ribaltamento



IPOTESI DEVIAZIONE PER CHIUSURA VIA NUOVA DI CORVA

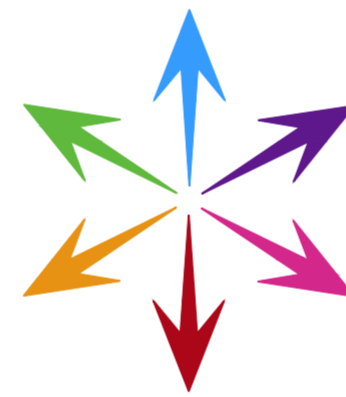
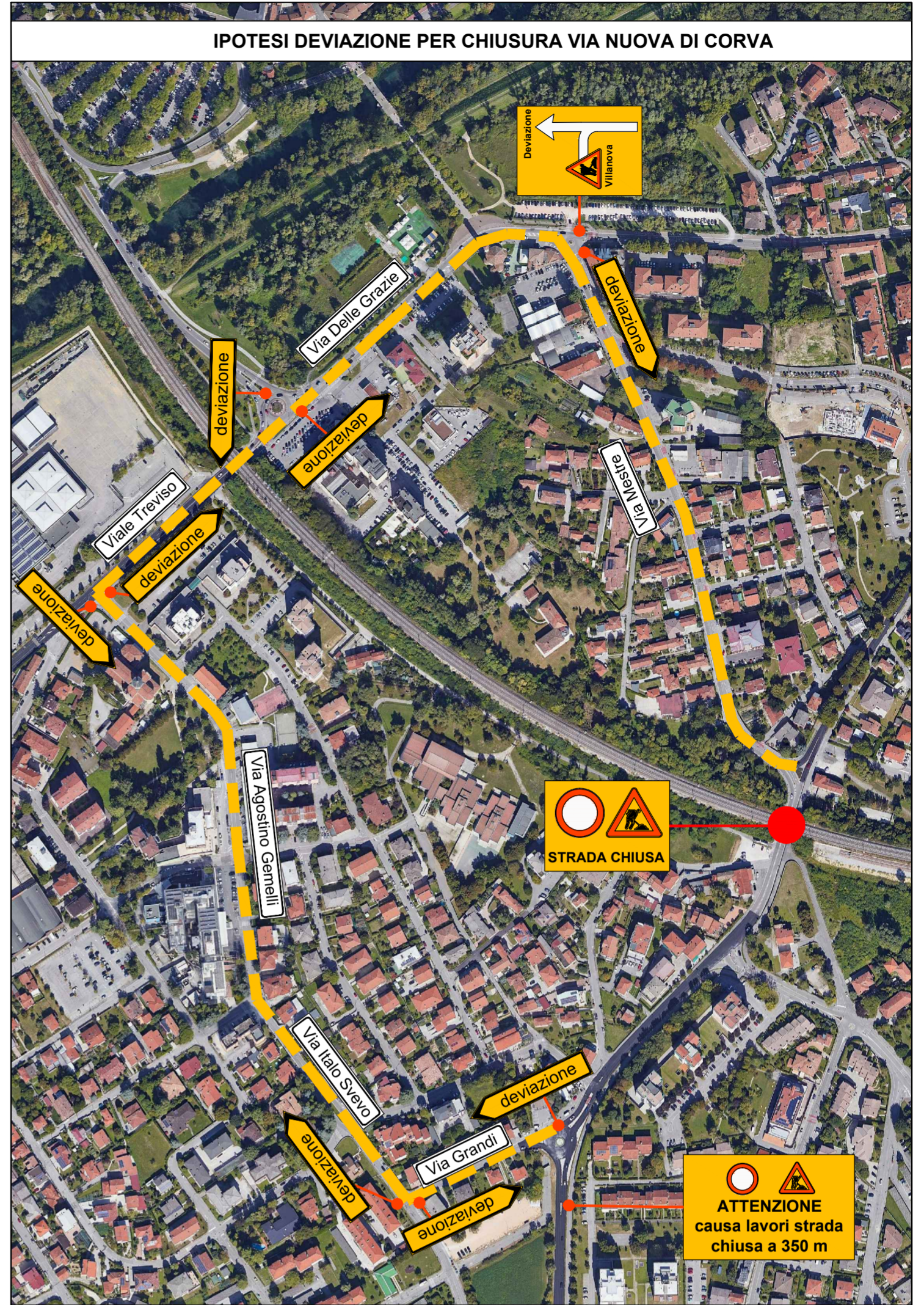

**INTERPORTO
CENTRO INGROSSO
PORDENONE**

Interporto - Centro Ingresso di Pordenone S.p.A.
con sede in Interporto Centro Ingresso n. 114/5 - 33170 Pordenone - tel. 0434 573144

PROGETTO DEFINITIVO
LAVORI DI COMPLETAMENTO DEL CENTRO INTERMODALE
6^A STRALCIO - ALLUNGAMENTO ASTA DI MANOVRA A mt 750
OPERE CIVILI

Elaborato:
IPOTESI ALLESTIMENTO DEL CANTIERE
ALLESTIMENTO SENSO UNICO ALTERNATO E DEVIAZIONE

Data:
Settembre 2022

Revisioni:
00

Scala:
1:500

Tavola:

D6.7

Interporto - Centro Ingresso
di Pordenone S.p.A
L'Amministratore Delegato

p.ind. Alfredo De Paoli

Il R.U.P.

p.ind. Alfredo De Paoli

Alfredo De Paoli

Coordinatore della Sicurezza in fase di progettazione
ing. Nada Pilot

