Intervento n°6 - Geogriglie antierosione - Scala 1:500

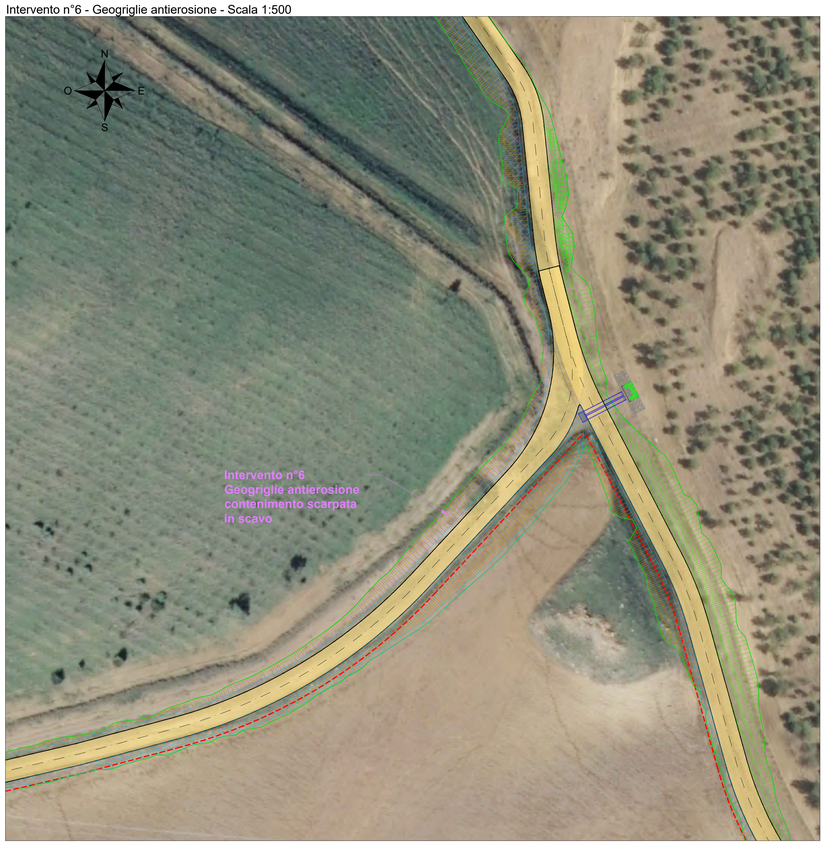

Intervento n°7- Gabbioni rinverditi - Scala 1:500

Intervento n°8 - Geogriglie antierosione - Scala 1:500

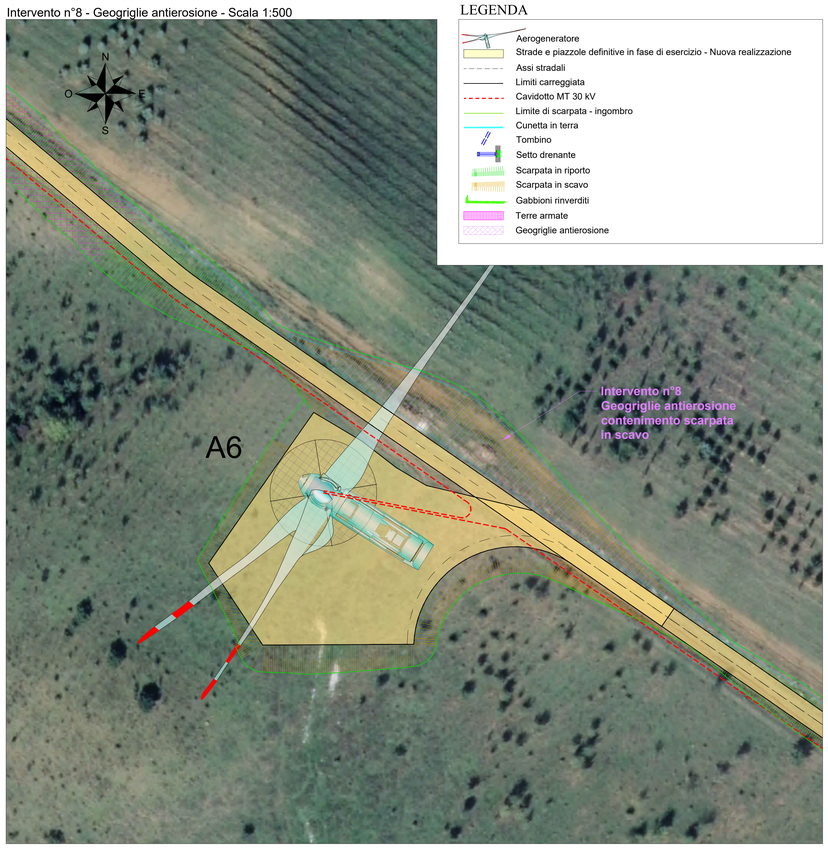

LEGENDA

- Aerogeneratore
- Strade e piazzole definitive in fase di esercizio - Nuova realizzazione
- Assi stradali
- Limiti carreggiata
- Cavidotto MT 30 kV
- Limite di scarpata - ingombro
- Cunetta in terra
- Tombino
- Setto drenante
- Scarpata in riporto
- Scarpata in scavo
- Gabbioni rinverditi
- Terre armate
- Geogriglie antierosione

Intervento n°9 - Terre armate - Scala 1:500

Intervento n°10 - Geogriglie antierosione - Scala 1:500

Intervento n°11 - Gabbioni rinverditi - Scala 1:500

Firmato digitalmente da CAVALLO DANIELE

Engineering SCM Ingegneria
Signed: Ing Daniele Cavallo
Association Number No Nº 1220

D						DATE	SCALE 1/500		
C						07/21	DRAWN	GP	
B						07/21	CHECKED	DC	
A	20/07/2021	GP	DC	ST	PROGETTO DEFINITIVO	07/21	REVISED-EDPR	ST	
EDIC.	DATE	DRAWN	CHECKED	REVISED-EDPR	MODIFICATION	Format A0			

renewables

PROGETTO IMPIANTO EOLICO "LA MONTAGNOLA"

Tav.22c - Planimetria generale con localizzazione opere di consolidamento
Comuni di Monreale (PA) e Piana degli Albanesi (PA)

SCM Ingegneria srl

CAD Vers.:	z	Page Vers.:	A
Name collection: Collection		Page: Cont:	03
CAD Nº:			