

PLANIMETRIA (1:1.000) da km 317+265.00 a km 317+800.00

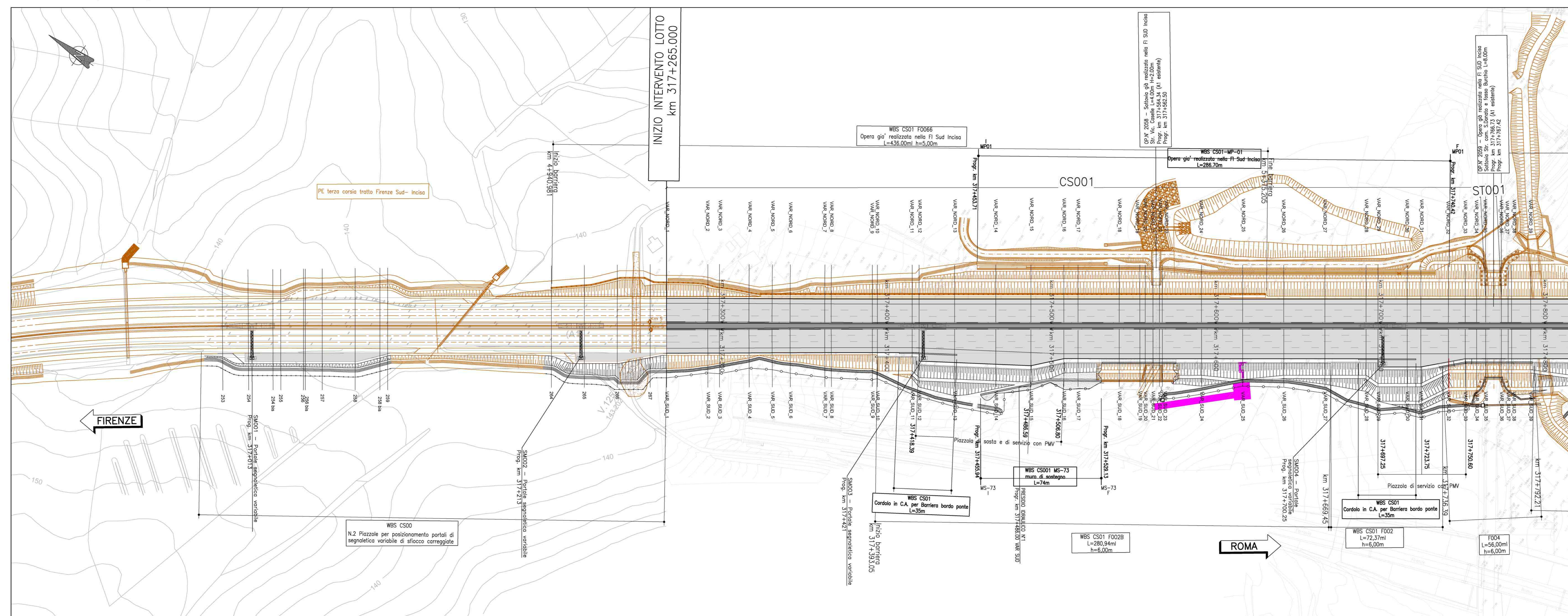

PLANIMETRIA (1:1.000) da km 317+600.00 a km 318+500.00

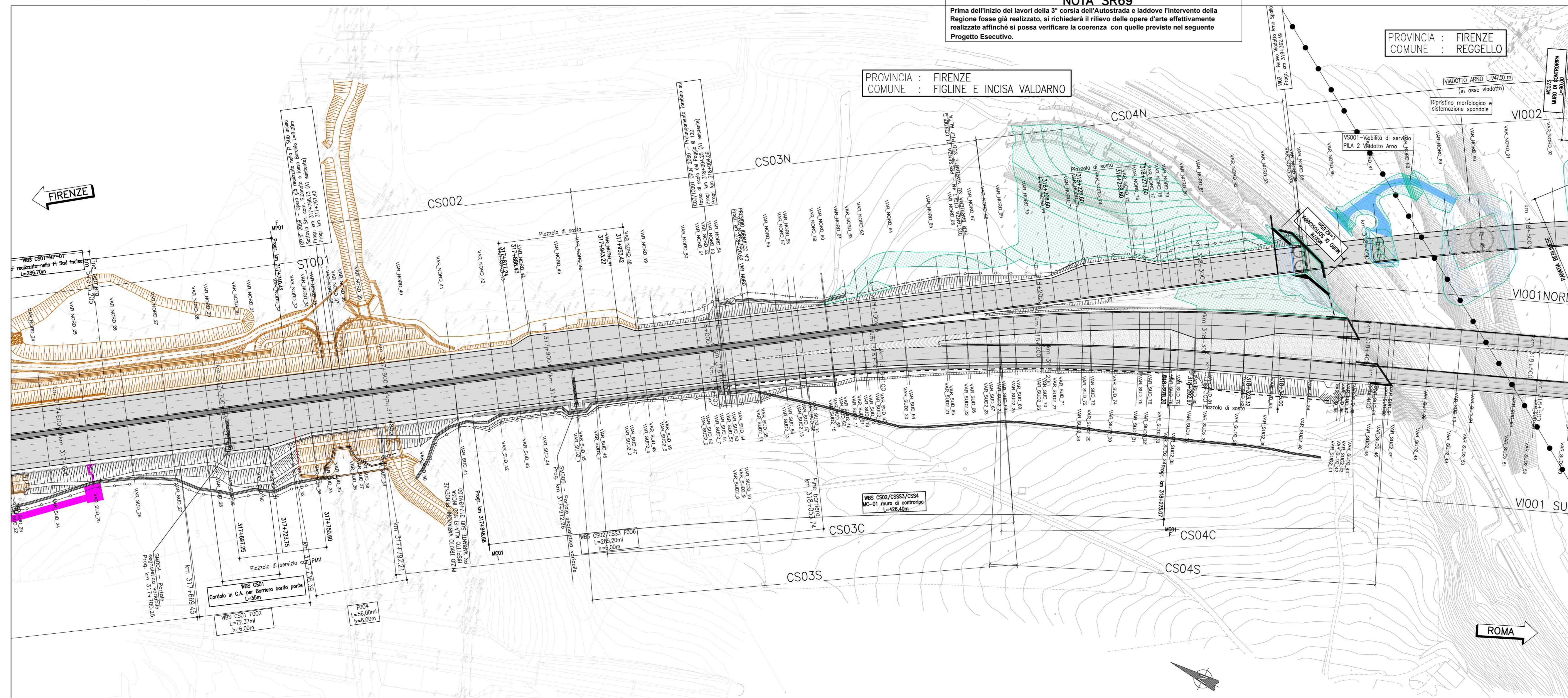

QUADRO DI UNIONE

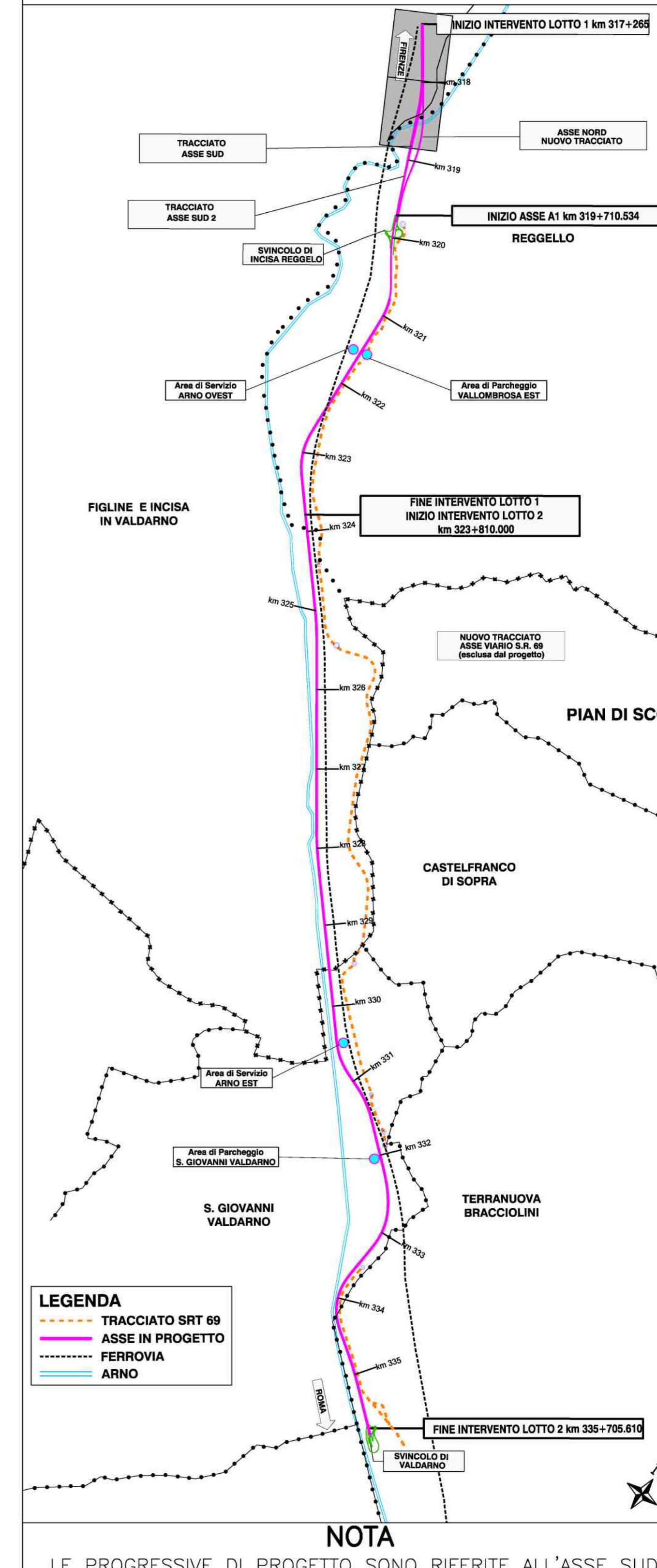

autostrade per l'italia

AUTOSTRADA (A1): MILANO-NAPOLI

AMPLIAMENTO ALLA TERZA CORSIA
NEL TRATTO INCISA - VALDARNO
LOTTO 1

PROGETTO ESECUTIVO

AU - AUTOSTRADA A1

PROGETTO STRADALE
Planimetrie di progetto

Tav. 1 di 6 - dal km 317+265 al km 318+500

IL PROGETTISTA SPECIALISTICO Ing. Gianluigi Sestini Simoniotti Cod. Ingg. Varese N. 420794 Responsabile Studio e Avvisi Strada		IL RESPONSABILE INTEGRATORE PRESTAZIONI SPECIALISTICHE Ing. Paola Caviglioli Cod. Ingg. Varese N. 2725		IL DIRETTORE TECNICO Ing. Orlando Motta Cod. Ingg. Pavia N. 1496 Responsabile Strada	
REFERIMENTO PROGETTO 119941	COICE IDENTIFICATIVO LL01	PROGETTO PE	PROGETTO AU	PROGETTO PRS	PROGETTO PL000
00000	D	STD	0537	3	3
PROGETTO MANAGER Ing. Paola Caviglioli Cod. Ingg. Varese N. 2725					REVISIONE 1 OTTOBRE 2019 2 FEBBRAIO 2020 3 OTTOBRE 2020 4 GIUGNO 2021
VERIFICATO					VERIFICATO

VISTO DEL COMMITTENTE
autostrade per l'italia
IL RESPONSABILE LAVORO DI PROCEDIMENTO
Ing. Fabio Ciurari

VISTO DEL CONCESSIONARIO
Ministero delle Infrastrutture e dei Trasporti
Ing. Paolo Caviglioli
Cod. Ingg. Varese N. 2725