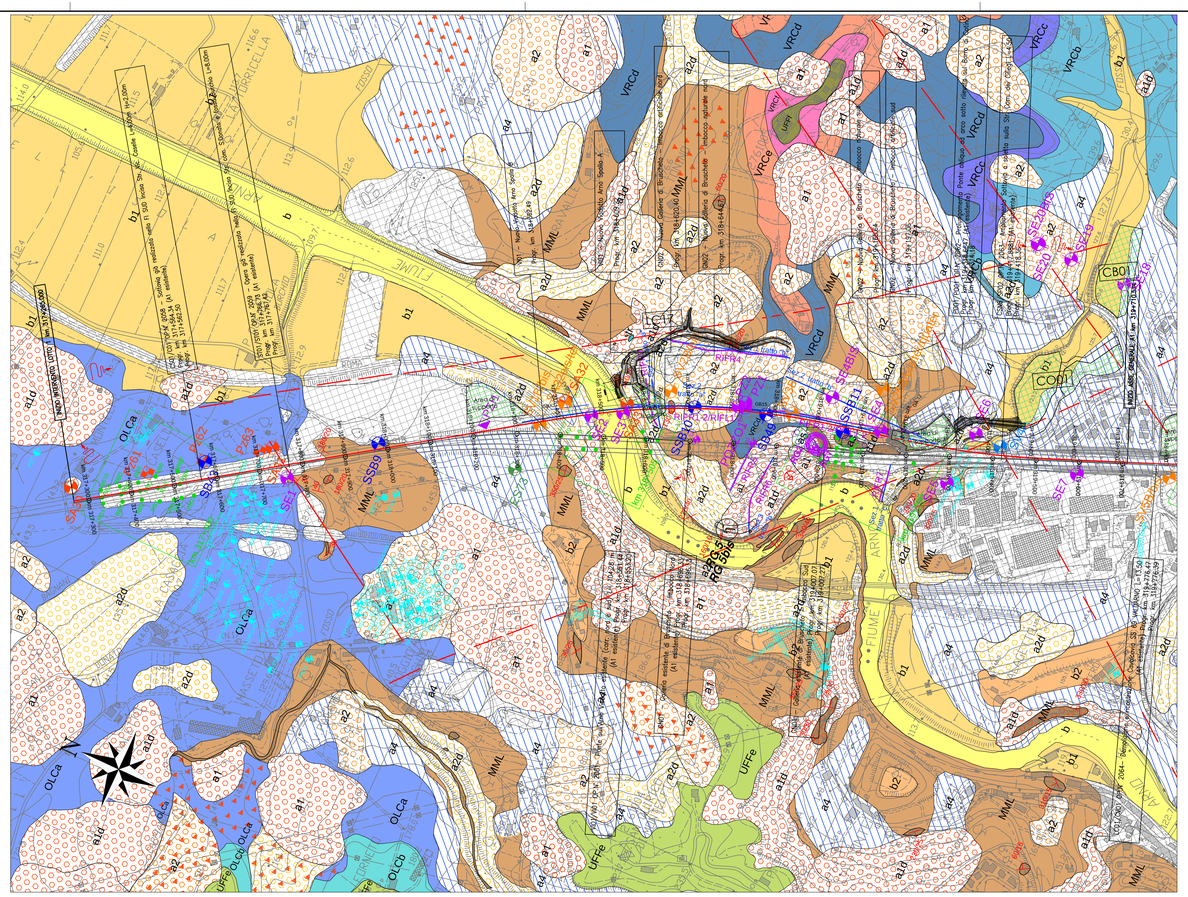

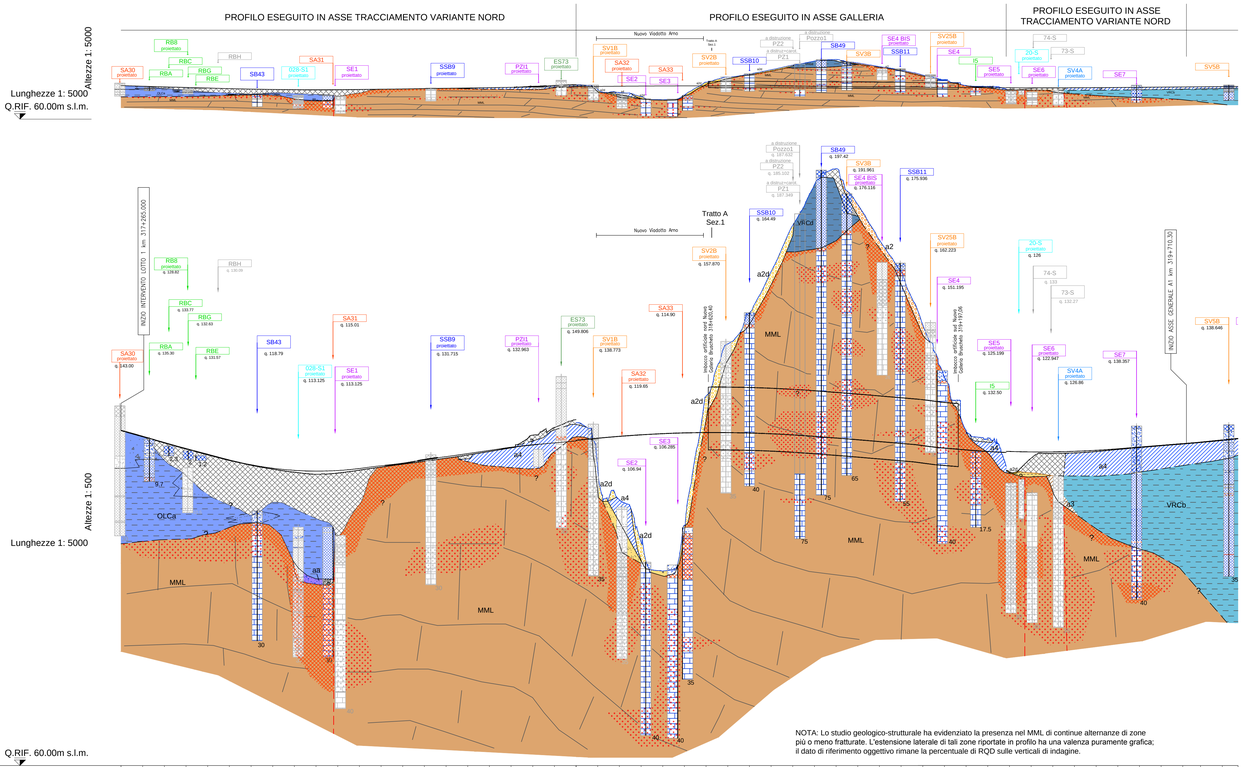

NOTA: Lo studio geologico-strutturale ha evidenziato la presenza nel MML di continue alternanze di zone più o meno fratturate. L'estensione laterale di tali zone riportate in profilo ha una valenza puramente grafica; il dato di riferimento oggettivo rimane la percentuale di RQD sulle verticali di indagine.

| | | |