

A.4.5-CARTA DEL RISCHIO ARCHEOLOGICO

- LEGENDA**
- Confini Comunali
 - Buffer 5km
 - PFV_PERSOLAR**
 - FV_RECINZIONE
 - FV_RECINZIONE
 - Cavidotto
 - SSE
 - Siti noti
 - Beni-Paesaggistici-art-142-let-m-ope-legis**
 - Aree archeologiche tutelate per decreto
 - Tratturi tutelati per decreto
 - Beni_monumentali Art. 10
 - Rischio Archeologico**
 - ALTO
 - MEDIO
 - BASSO

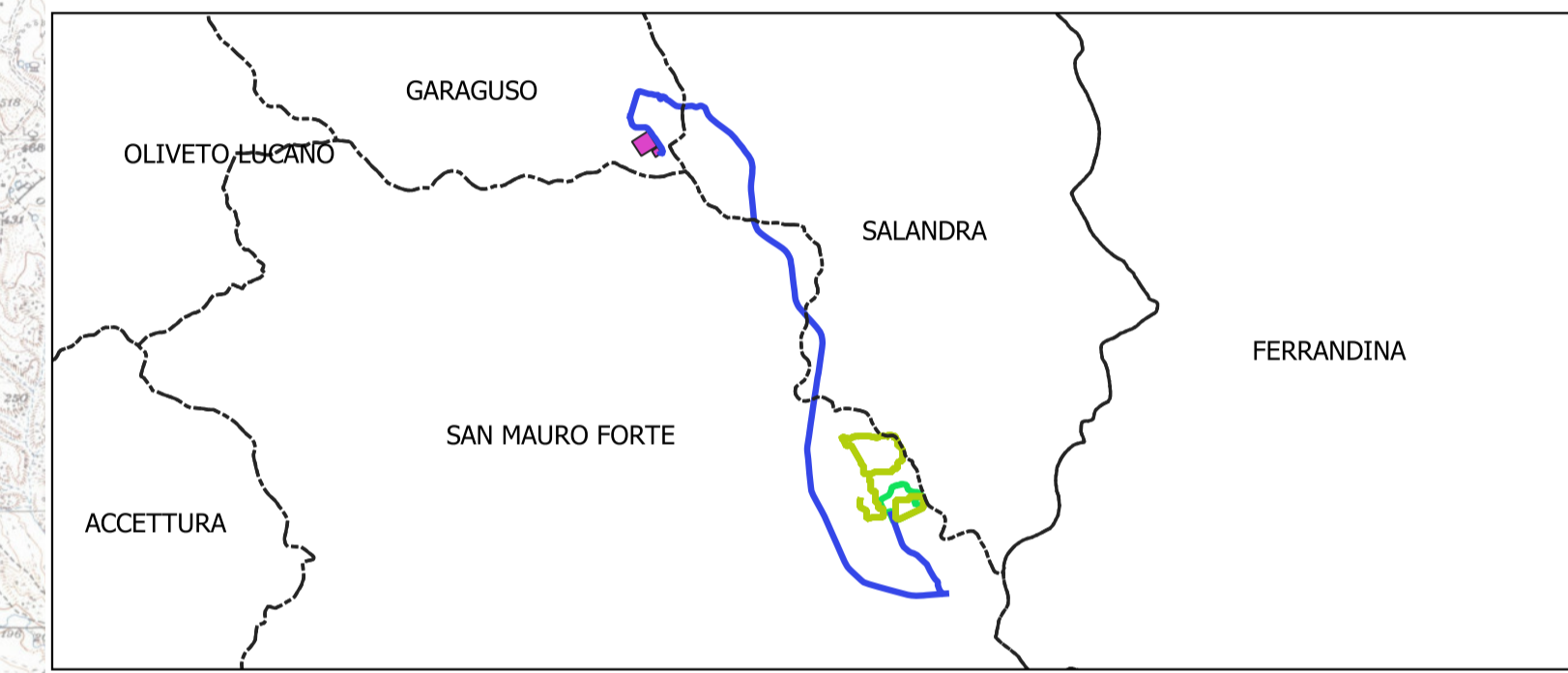
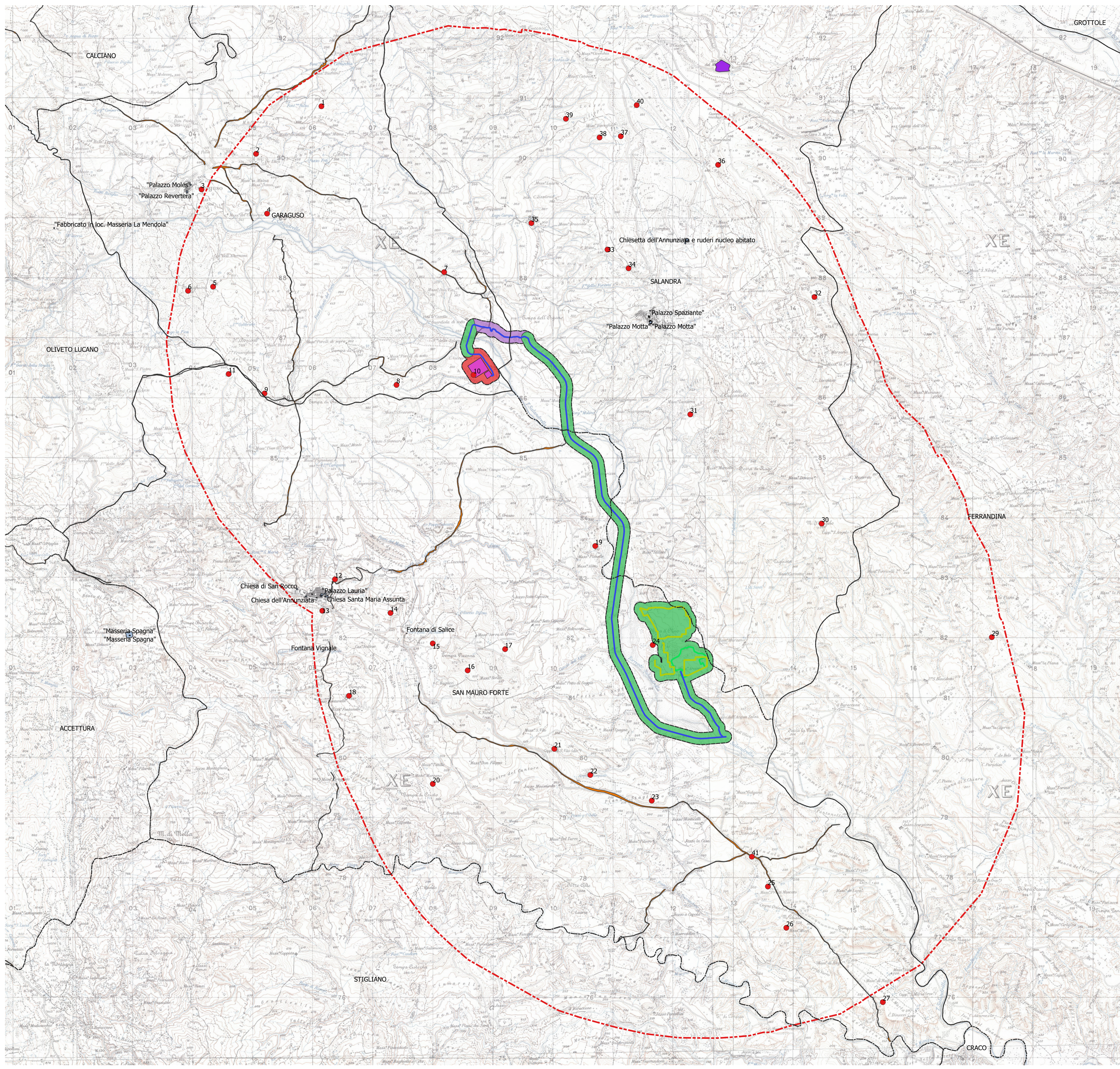

**PROVINCIA DI MATERA
COMUNE DI SAN MAURO FORTE**

LOCALITA': **LOCALITA' SERRA D'ULIVO**

PROGETTO:
PROGETTO DEFINITIVO PER LA REALIZZAZIONE DI UN PARCO AGRI-VOLTAICO A TERRA DELLA POTENZA NOMINALE 19,99 MW DENOMINATO "PERSOLAR1"

TITOLO DOCUMENTO:
CARTA RISCHIO ARCHEOLOGICO

SOGGETTO RICHIEDENTE: **PERSOLAR S.R.L.**
 SEDE LEGALE E UFFICI
 Via Santa Sofia n.22
 20122 - MILANO (MI)
 CF e P.IVA n. 1101420060. N. REA MI-2673256

L'ESECUTORE: *Dott.ssa Miriam Susini*
 Archeologa specializzata
 Via San Luca,5 - 85100-Potenza
 P.IVA 02026610762
 C.F. SSNMRM89E69G942A

GRUPPO DI PROGETTAZIONE

EGM PROJECT Ing. Carmen Martone
 Geol. Raffaele Nardone

Ing. Domenico Castaldo
 Iscr. n°8630 Y Ordine Ingegneri di Torino
 C.F. CISTDNC73M18H355W
 Viale Europa 42 - 10070 - Salsangero
 tel 0123/346088 fax 0123/347458
 info@studiocastaldo.it cell 338/4727747

Codice lavoro	Livello progett.	Cat. Op.	Tipologia	Numero	Rev.	Pag.	di	Nome file	Scala	Progressivo
P262	PD	I.FV_IF	T	01	/00	1	1	A.4.5	1:25.000	10
Rev.	Data	Descrizione						Redazione	Controllo	Approvazione
00	Gennaio 2022	Emissione						Ing. Domenico Castaldo EGM Project	Ing. Domenico Castaldo EGM Project	Ing. Domenico Castaldo EGM Project