

**LEGENDA**  
 □ Foglio 25 Comune di San Mauro Forte  
 — FV\_RECINZIONE

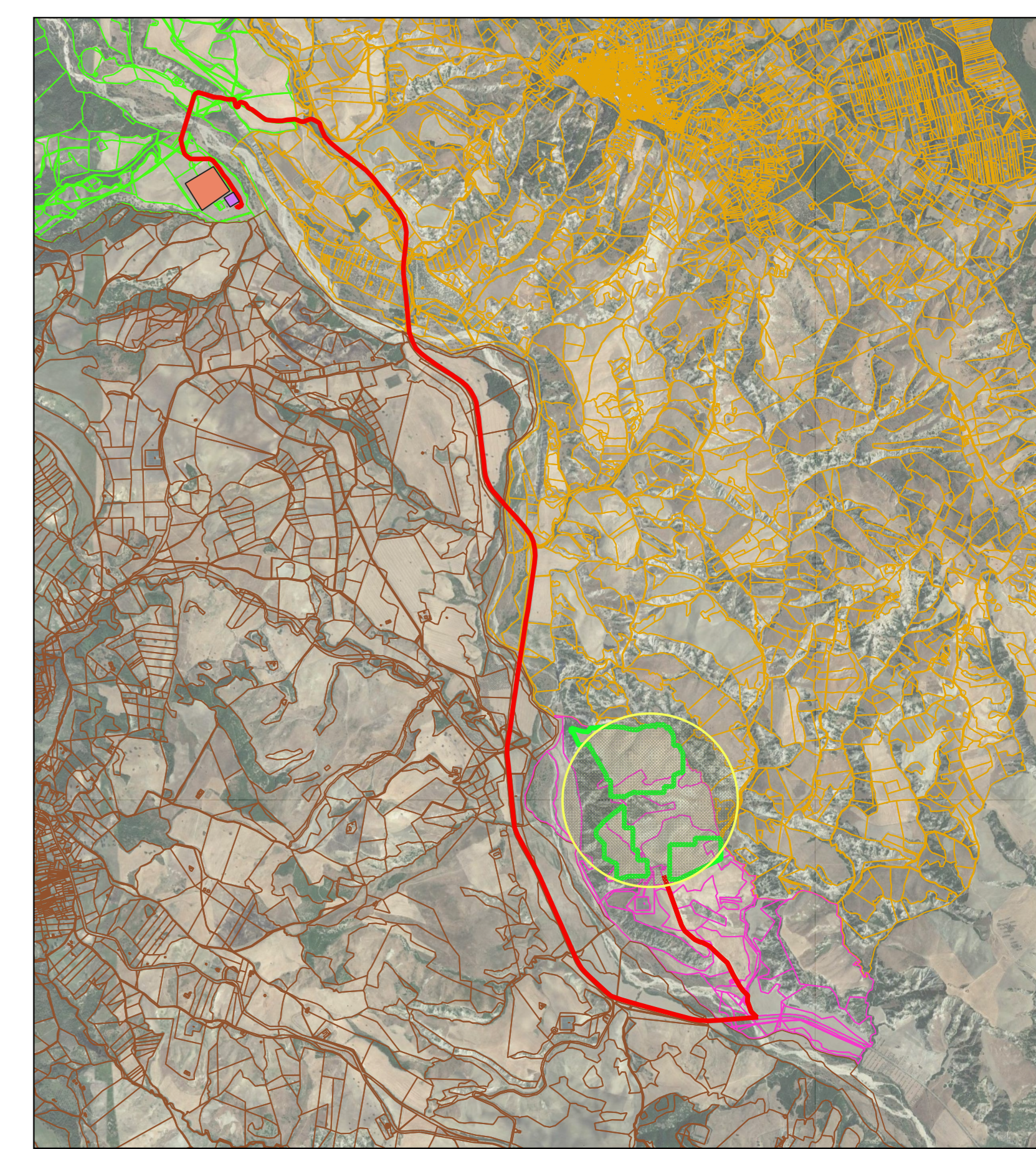

**PROVINCIA DI MATERA  
 COMUNE DI SAN MAURO FORTE**

LOCALITA': **LOCALITA' SERRA D'ULIVO**

PROGETTO:  
**PROGETTO DEFINITIVO PER LA REALIZZAZIONE DI UN PARCO AGRI-VOLTAICO A  
 TERRA DELLA POTENZA NOMINALE 19,99 MW DENOMINATO "PERSOLAR1"**

TITOLO DOCUMENTO:  
**PIANO PARTICELLARE DI ESPROPRIO GRAFICO**

SOGGETTO RICHIEDENTE: **PERSOLAR S.R.L.** L'ESECUTORE:  
 SEDE LEGALE E UFFICI: **Ing. Carmen Martone**  
 Via Santa Sofia s.22, **Geol. Raffaele Nardone**  
 20122 - MILANO (MI) **Ing. Domenico Castaldo**  
 Via F.lli Rossini 13/A, 00100 - FIRENZE **Ing. Domenico Castaldo**  
 P. IVA 02004310706

GRUPPO DI PROGETTAZIONE:  
**EGM PROJECT**  
 Via V. Veneto 13/A, 00100 - FIRENZE  
 P. IVA 02004310706

Rev.	Data	Descrizione	Redazione	Controllo	Approvazione
00	21 Gennaio 2012	Emissione	Ing. Domenico Castaldo	Ing. Domenico Castaldo	Ing. Domenico Castaldo

SCALA 1:2000