

- Legenda**
- Cavidotto
 - Stazione Terna esistente
 - Stazione Utente

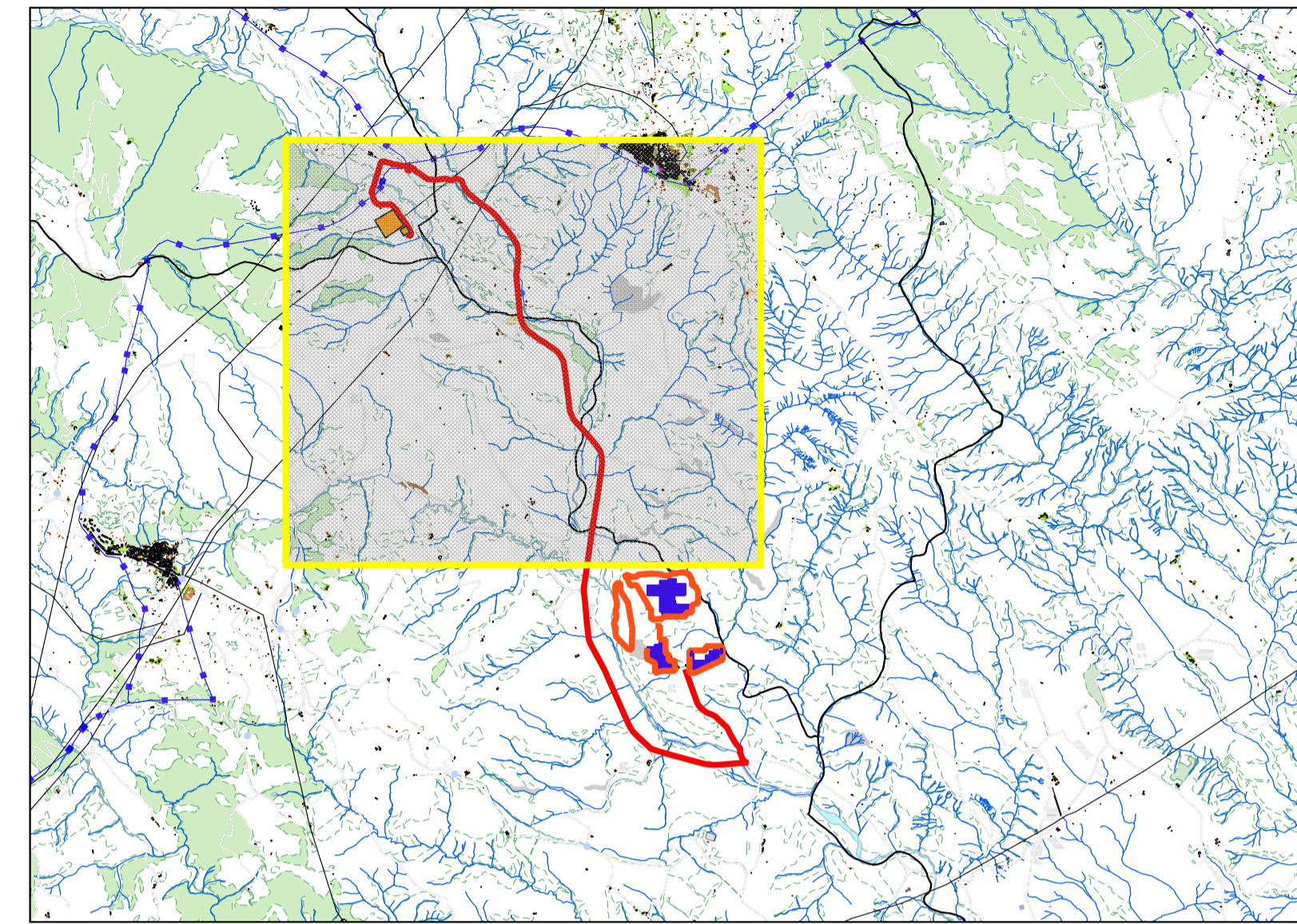

**PROVINCIA DI MATERA
COMUNE DI SAN MAURO FORTE**

LOCALITA': **LOCALITA' SERRA D'ULIVO**

PROGETTO:
**PROGETTO DEFINITIVO PER LA REALIZZAZIONE DI UN PARCO AGRI-VOLTAICO A
TERRA DELLA POTENZA NOMINALE 19,99 MW DENOMINATO "PERSOLAR1"**

TITOLO DOCUMENTO:
COROGRAFIA GENERALE

SOGGETTO RICHIEDENTE: **PERSOLAR S.R.L.** L'ESECUTORE:
SEDE LEGALE E UFFICI:
Via Santa Sofia n.22
20122 - MILANO (MI)
CF e P.IVA n. 11013420960 N. REA MI/2573256

GRUPPO DI PROGETTAZIONE



EGM PROJECT

Via V. Veneto 15/A, 85100 Potenza
P. IVA 02094310766

Ing. Carmen Martone

Geol. Raffaele Nardone



Ing. Domenico Castaldo

Iscr. n°8630 Y Ordine Ingegneri di Torino
C.F. CASTALDO 73M18 H3553W
Viale Europa 42, 10070 - Balangero
tel 0123/346088 fax 0123/347458
info@studioingcastaldo.it cell 338/4727747

Codice lavoro	Livello progett.	Cat. Op.	Tipologia	Numero	Rev.	Pag. di	Nome file	Scala	Progressivo
P262	PD	I.FV_IF	T	01	/00	1 1	A.12.a.3a	1:10000	21
Rev.	Data	Descrizione					Redazione	Controllo	Approvazione
00	31 Gennaio 2022	Emissione					Ing. Domenico Castaldo EGM Project	Ing. Domenico Castaldo EGM Project	Ing. Domenico Castaldo EGM Project

SCALA 1:10.000