

A.4.1-CARTA ARCHEOLOGICA

LEGENDA

Confini Comunali

Buffer 5km

FV_RECINZIONE

FV_RECINZIONE

CAVIDOTTO

SSE

Siti Noti

Beni-Paesaggistici-art-142-let-m-ope-legis

Aree archeologiche tutelate per decreto

Tratturi tutelati per decreto

Beni_monumentali Art. 10

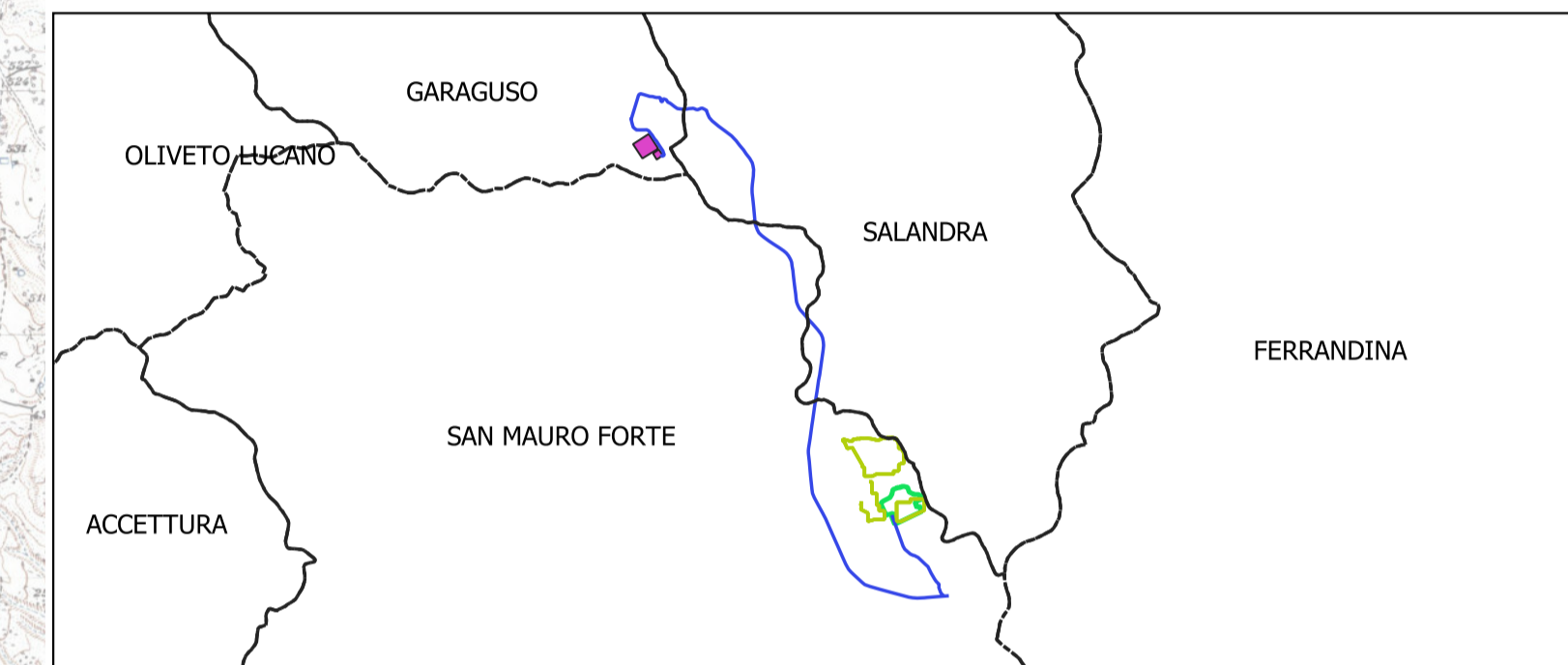
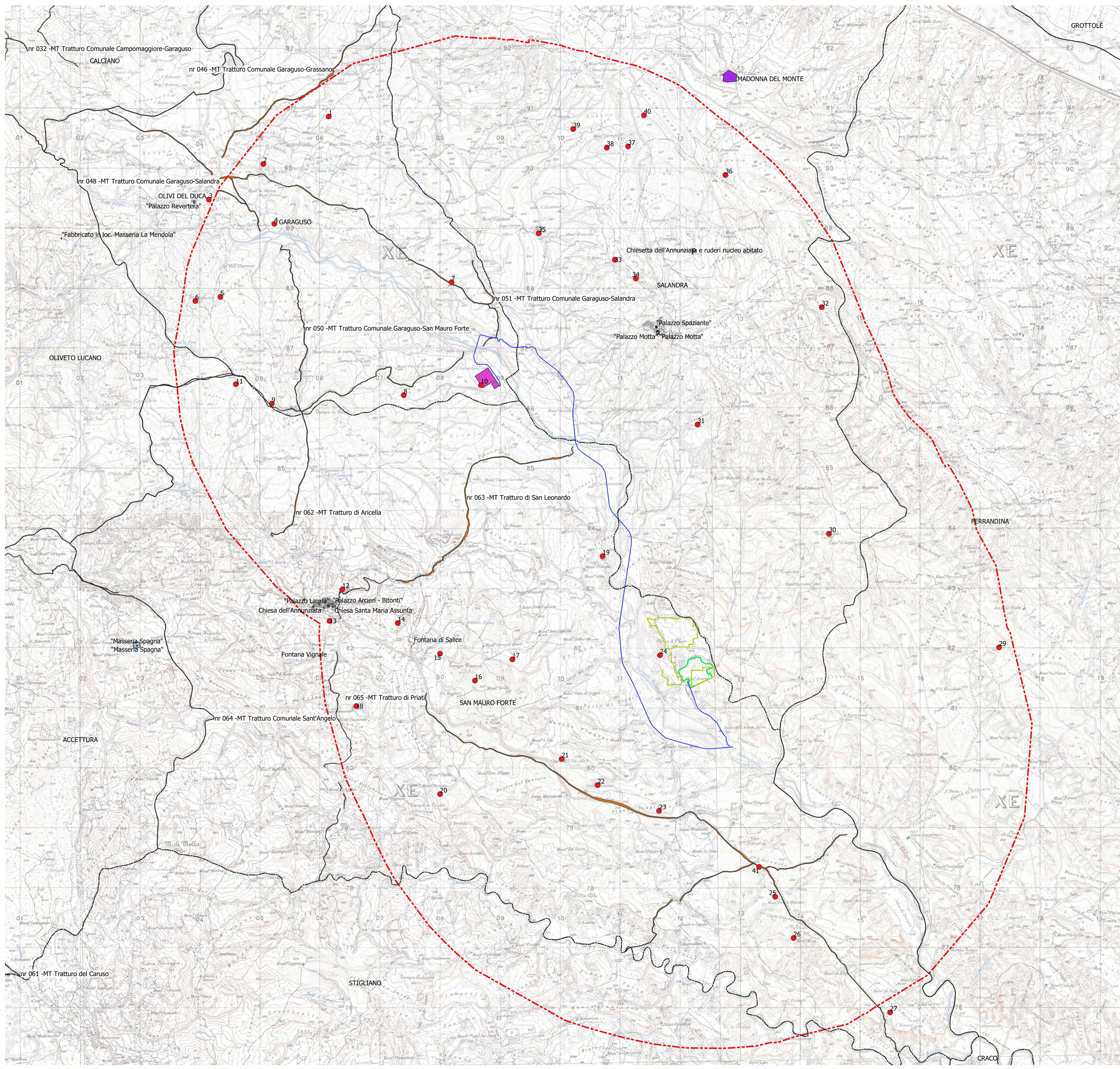

PROVINCIA DI MATERA COMUNE DI SAN MAURO FORTE

LOCALITA': **LOCALITA' SERRA D'ULIVO**

PROGETTO:
PROGETTO DEFINITIVO PER LA REALIZZAZIONE DI UN PARCO AGRI-VOLTAICO A TERRA DELLA POTENZA NOMINALE 19,99 MW DENOMINATO "PERSOLAR1"

TITOLO DOCUMENTO:
CARTA ARCHEOLOGICA

SOGGETTO RICHIEDENTE: **PERSOLAR S.R.L.**
SEDE LEGALE E UFFICI
Via Santa Sofia n.22
20122 - MILANO (MI)
CF e P.IVA n. 11013420860, N. REA MI/2573256

L'ESECUTORE: *Miriam Susini*
Dott.ssa Miriam Susini
Archeologa specializzata
Via San Luca,5 - 85100-Potenza
P.IVA 02026610762
C.F. SSNMR89E69G942A

GRUPPO DI PROGETTAZIONE

EGM PROJECT
Via V. Veneto 15/A, 85100 Potenza
P.IVA 0209431076

Ing. Carmen Martone
Geol. Raffaele Nardone

Ing. Domenico Castaldo
Iscr. n°8630 Y Ordine Ingegneri di Torino
C.F. CSTDNC 73M18 H355W
Viale Europa 42, 10070 - Salangero
tel 0123/346088 fax 0123/347458
info@studiocastaldo.it cell 338/472747

Codice lavoro	Livello projet	Cat. Op.	Tipologia	Numero	Rev.	Pag. di	Nome file	Scala	Progressivo
P262	PD	I.FV_IF	T	01	/00	1 1	A.4.1	1:25.000	6
Rev.	Data	Descrizione					Redazione	Controllo	Approvazione
00	Gennaio 2022	Emissione					Ing. Domenico Castaldo EGM Project	Ing. Domenico Castaldo EGM Project	Ing. Domenico Castaldo EGM Project