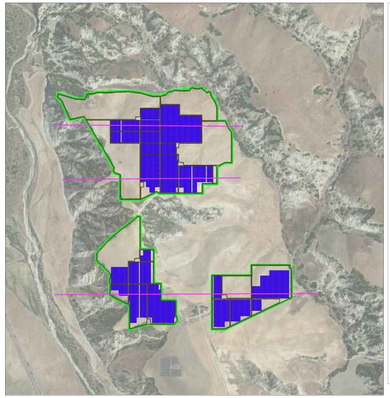

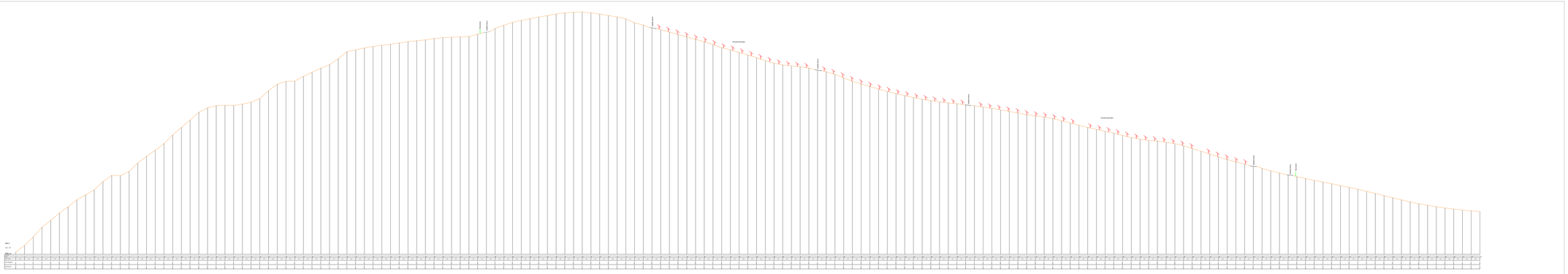

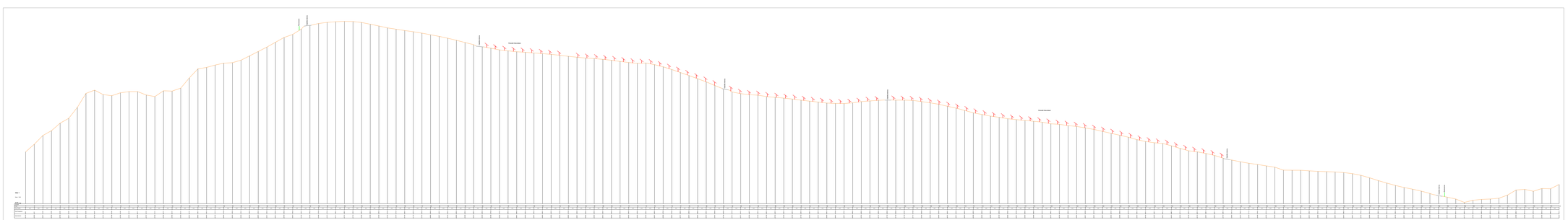

PROVINCIA DI MATERA
COMUNE DI SAN MAURO FORTE

LOCALITA':

LOCALITA' SERRA D'ULIVO

PROGETTO:

PROGETTO DEFINITIVO PER LA REALIZZAZIONE DI UN PARCO AGRI-VOLTAICO A TERRA DELLA POTENZA NOMINALE 19,99 MW DENOMINATO "PERSOLAR1"

TITOLO DOCUMENTO:

SEZIONI TRASVERSALI CORRENTI

SOGGETTO PROPONENTE:

PERSOLAR S.R.L.
VIA DEI MILLE 7
10128 TORINO (T)
P.IVA 12128810012
PEC: PERSOLAR@PEC.IT

L'ESECUTORE:

GRUPPO DI PROGETTAZIONE:

EM PROJECT

Dott. Raffaele Nardella

Ing. Fabrizio Marino
Ordine degli Ingegneri di Potenza n. 1100
Via Mazzini 139 - 85100 - Potenza
Email/pec fabrizio.marino@ingpec.eu - Cell. 3396151767
Ing. Domenico Castaldo
Ordine degli Ingegneri di Torino n. 17824 P - Torino Ingegneri di Torino
Via Mazzini 139 - 85100 - Potenza
Email/pec dom.castaldo@ingpec.eu - Cell. 3396151767
info@studioingegneria.it - cod. USAKI1T7W

Dott. Agronomo Dott. Forestale
Antonio Lovallo

Codice Elaborato	Livello progetto	Cod. Doc.	Macrogruppo	Gruppo di opere	Opera	Disc.	Prog.	Agg.	Nome file	Scala	Progressivo
P262	PD	LPV_IF	T	01	00	T	1	1	A.12.a.18	1:200	41

Rev. n.	Data	Descrizione	REDAZIONE	CONTROLLO	APPROVAZIONE
00	10-05-2021	Emissione	Ing. Fabrizio Marino	Ing. Domenico Castaldo	Ing. Raffaele Nardella