SCALA 1:2000

LEGENDA

Cavidotto

FV_PANNELLI

CATASTALE

Catastale_Ferrandina

Catastale_San Mauro Forte

Catastale_Salandra

Catastale_Garaguso

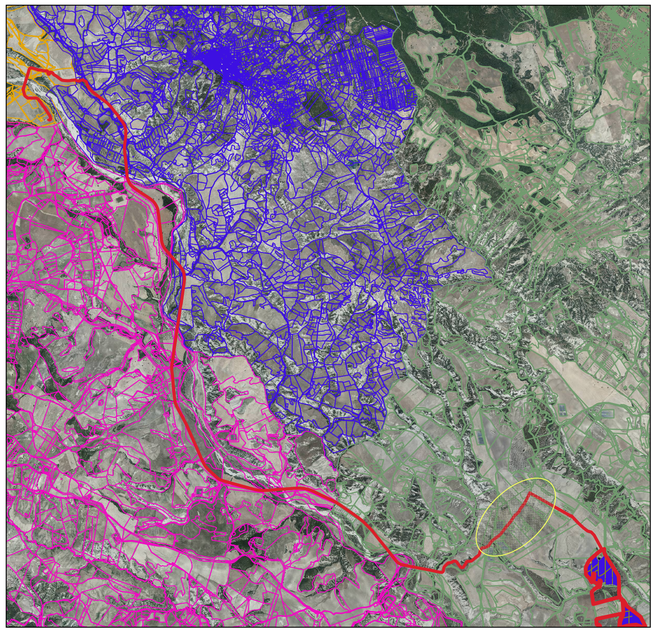

PROVINCIA DI MATERA
COMUNE DI FERRANDINA

LOCALITA':

LOCALITA' QUADRONE

PROGETTO:

PROGETTO DEFINITIVO PER LA REALIZZAZIONE DI UN PARCO AGRI-VOLTAICO A TERRA DELLA POTENZA NOMINALE 19,99 MW DENOMINATO "DALSOLAR1"

TITOLO DOCUMENTO:

PIANO PARTICELLARE DI ESPROPRIO GRAFICO

SOGGETTO RICHIEDENTE

DALSOLAR S.R.L.

SEDE LEGALE E UFFICI
Via Santa Sofia n.22
20122 - MILANO (MI)
CF e P.IVA n. 11013410961. N. REA MI-2572257

L'ESECUTORE:

GRUPPO DI PROGETTAZIONE

EGM PROJECT srl
Via V.Verrastro 15/A, 85100 Potenza
P.Iva 02094310766

Ing. Carmen Martone

Geol. Raffaele Nardi

Ing. Domenico Castaldo
Iscr. n°8630 Y Ordine Ingegneri di Torino
C.F. CSTDNC 73M18 H355W
Viale Europa 42, 10070 - Balangero
tel 0123/346088 fax 0123/347458
info@studioingcastaldo.it cell 338/4727747

Codice lavoro	Livello proget	Cat. Op.	Tipologia	Numero	Rev.	Pag.	di	Nome file	Scala	Progressivo
C261	PD	I.FV_IF	T	01	/00	1	1	A.12.a.19b	1:2000	42

Rev.	Data	Descrizione	Redazione	Controllo	Approvazione
00	31 Gennaio 2022	Emissione	Ing. Domenico Castaldo EGM Project	Ing. Domenico Castaldo EGM Project	Ing. Domenico Castaldo EGM Project