

Stogit

Stoccaggi Gas Italia S.p.A.

Centrale Stoccaggio GAS – Sito di Minerbio Impianto di Compressione

CERTIFICATI DI MISURA DEL RUMORE AMBIENTALE AL PERIMETRO E AI RECETTORI

Il presente documento è costituito da
n° 14 pagine progressivamente
numerate.

Emissione: 00
Data: Giugno 2010
Doc. n° 10-AIR-28182 amb cert
Commessa: 27309
File: 10AIR28182_amb_E00 Allegato c.doc

Dott. Jacopo Ventura
Tecnico Esperto in Acustica della regione Piemonte
Legge 447/95 art 2 – Determina. n. 6 del 15/01/2009

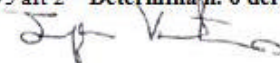

**I presenti certificati sono riferiti alla campagna di misura effettuata
in data 26/04/2010.**

**Le misure sono state effettuate con un fonometro integratore di classe 1 Delta
Ohm Hd 2110 conforme al Decreto del Ministero dell'Ambiente 16/03/1998.**

MISURE DIURNE

- E -

Il valore di Leq è risultato pari a 48.8 dB(A).

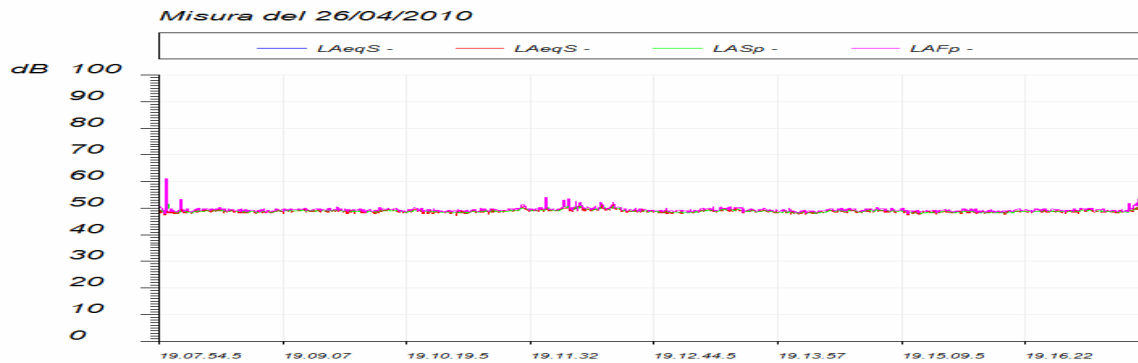

L'analisi delle impulsività è stata effettuata con modalità conformi a quanto prescritto dal D.M. 16/03/1998.

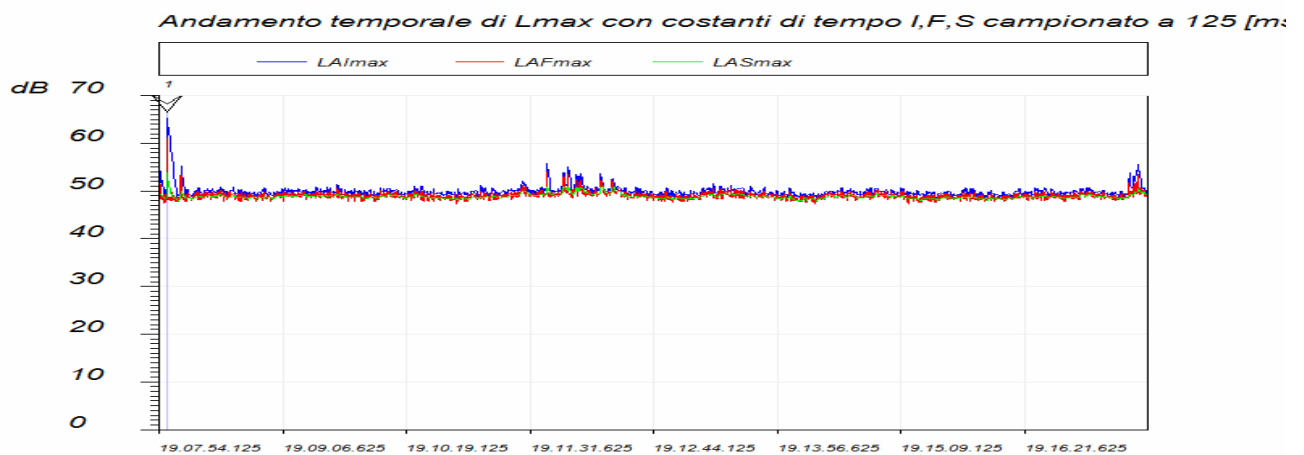

Con riferimento al Decreto Ministeriale citato si deve quindi rilevare come durante il periodo di misurazione non si denotino eventi impulsivi.

Per quanto riguarda l'analisi spettrale del rumore misurato questa è stata rilevata in modalità "minimo" ed elaborata in modo conforme a quanto prescritto dal D.M. 16/03/1998.

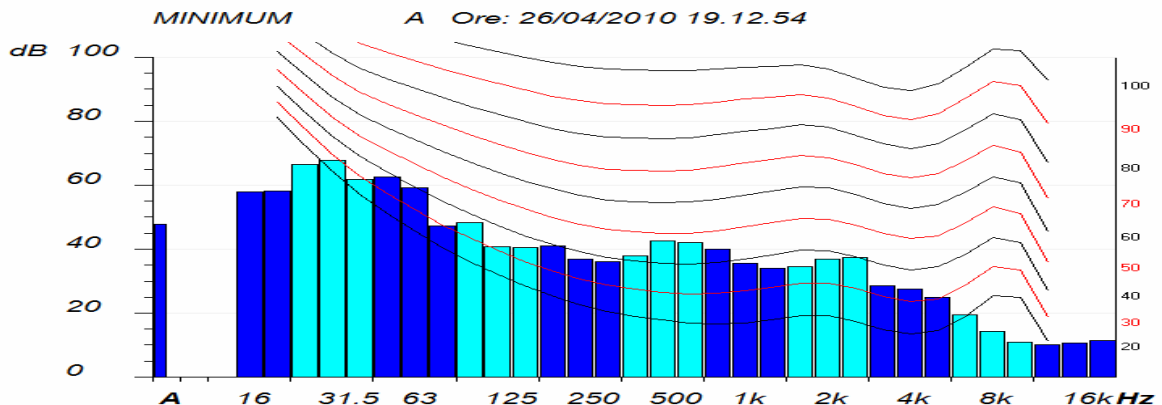

Non sono state rilevate componenti tonali del rumore misurato.

- N -

Il valore di L_{eq} è risultato pari a 51.8 dB(A).

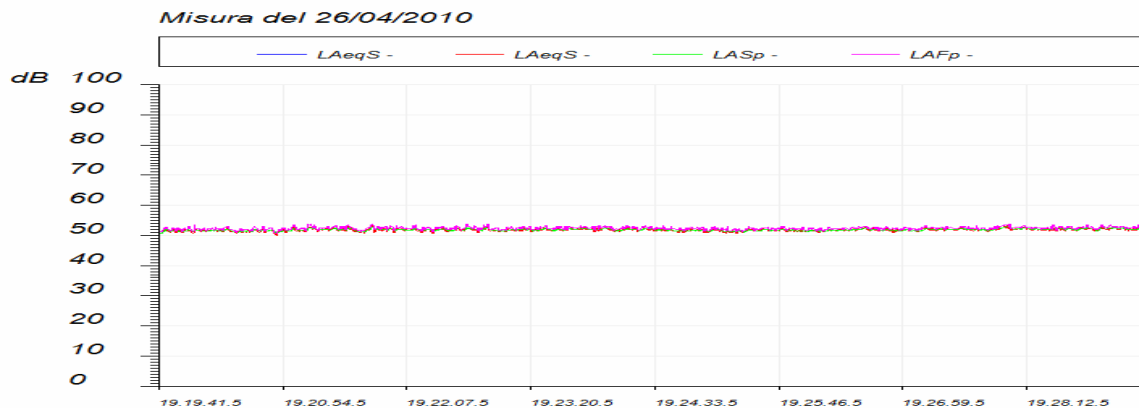

L'analisi delle impulsività è stata effettuata con modalità conformi a quanto prescritto dal D.M. 16/03/1998.

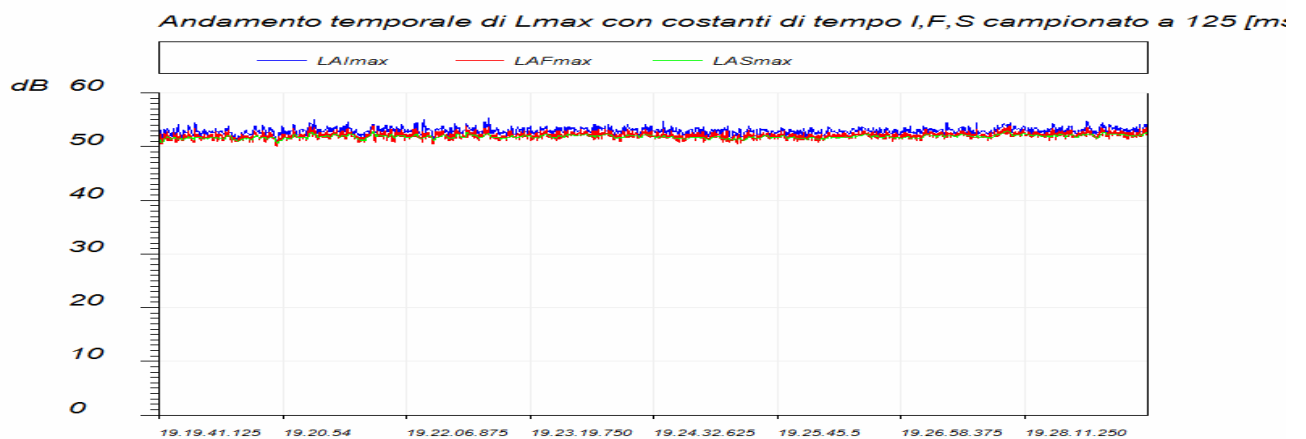

Con riferimento al Decreto Ministeriale citato si deve quindi rilevare come durante il periodo di misurazione non si denotino eventi impulsivi.

Per quanto riguarda l'**analisi spettrale** del rumore misurato questa è stata rilevata in modalità "minimo" ed elaborata in modo conforme a quanto prescritto dal D.M. 16/03/1998.

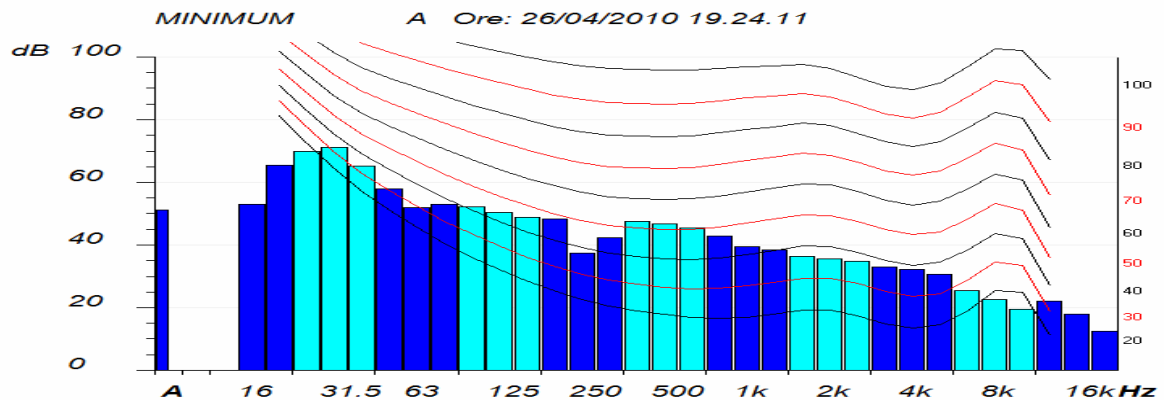

Non sono state rilevate componenti tonali del rumore misurato.

- 0 -

Il valore di L_{eq} è risultato pari a 51.6 dB(A).

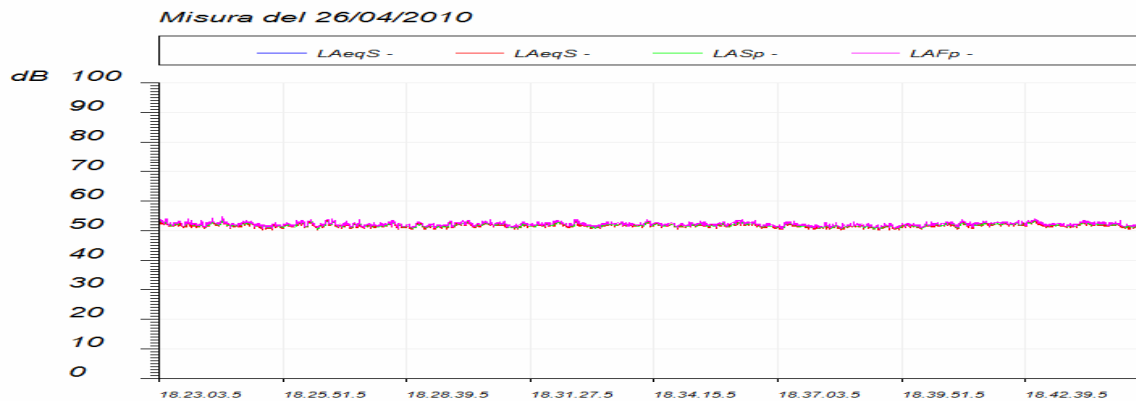

L'analisi delle impulsività è stata effettuata con modalità conformi a quanto prescritto dal D.M. 16/03/1998.

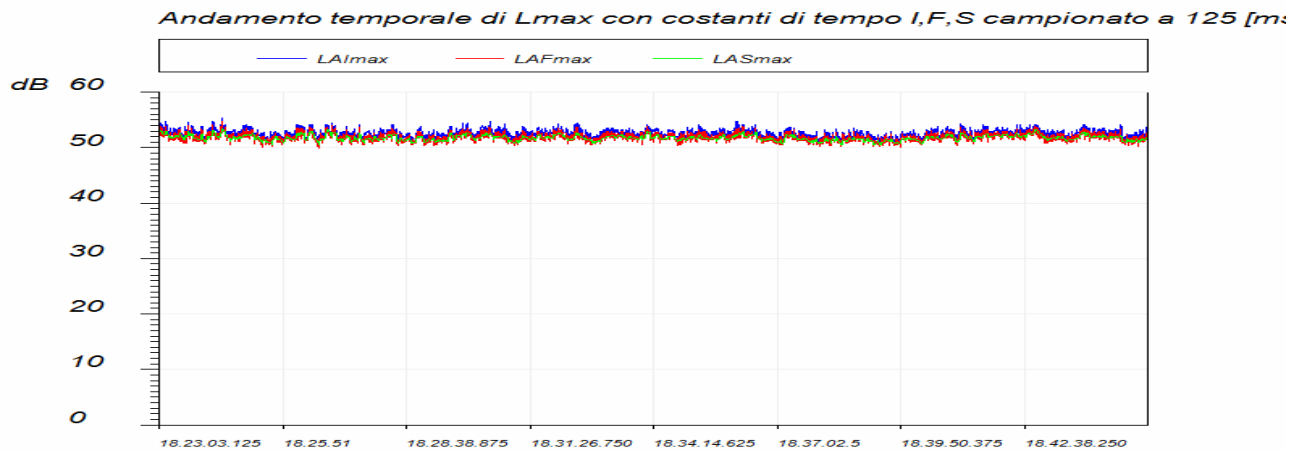

Con riferimento al Decreto Ministeriale citato si deve quindi rilevare come durante il periodo di misurazione non si denotino eventi impulsivi.

Per quanto riguarda l'**analisi spettrale** del rumore misurato questa è stata rilevata in modalità "minimo" ed elaborata in modo conforme a quanto prescritto dal D.M. 16/03/1998.

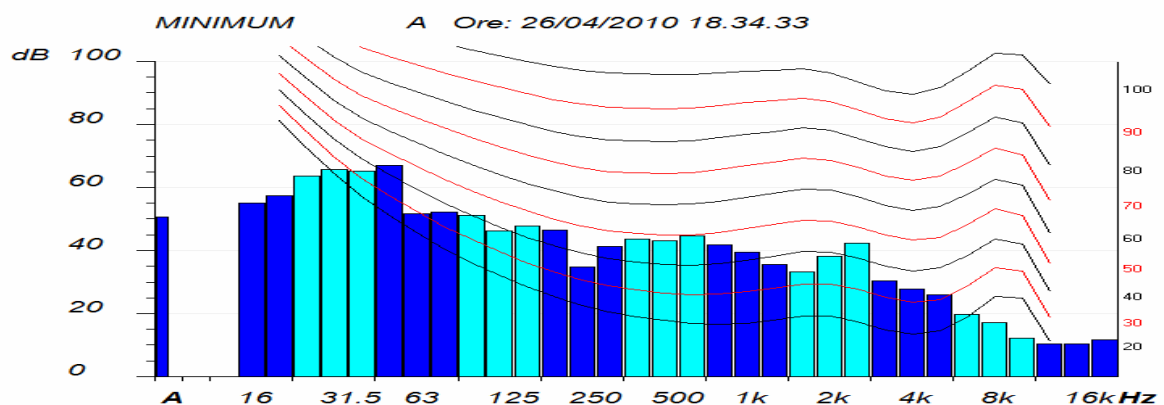

Non sono state rilevate componenti tonali del rumore misurato.

- S -

Il valore di L_{eq} è risultato pari a 31.1 dB(A).

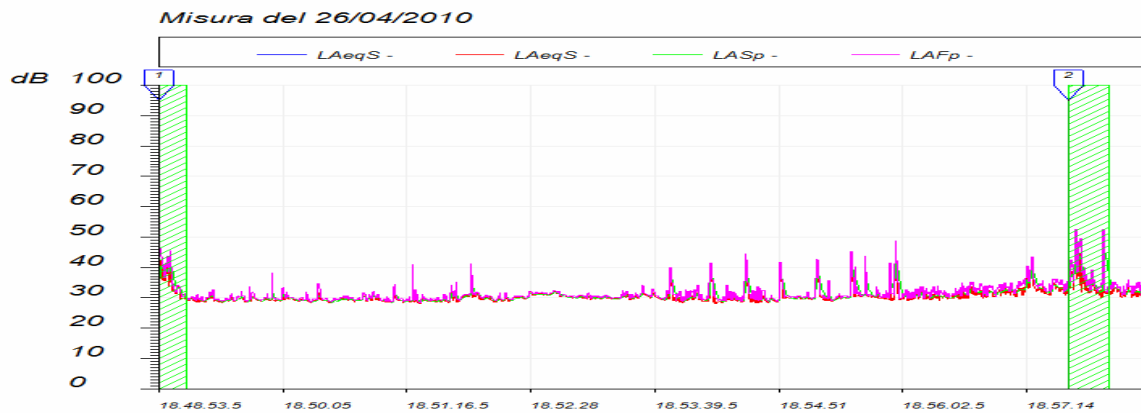

L'analisi delle impulsività è stata effettuata con modalità conformi a quanto prescritto dal D.M. 16/03/1998.

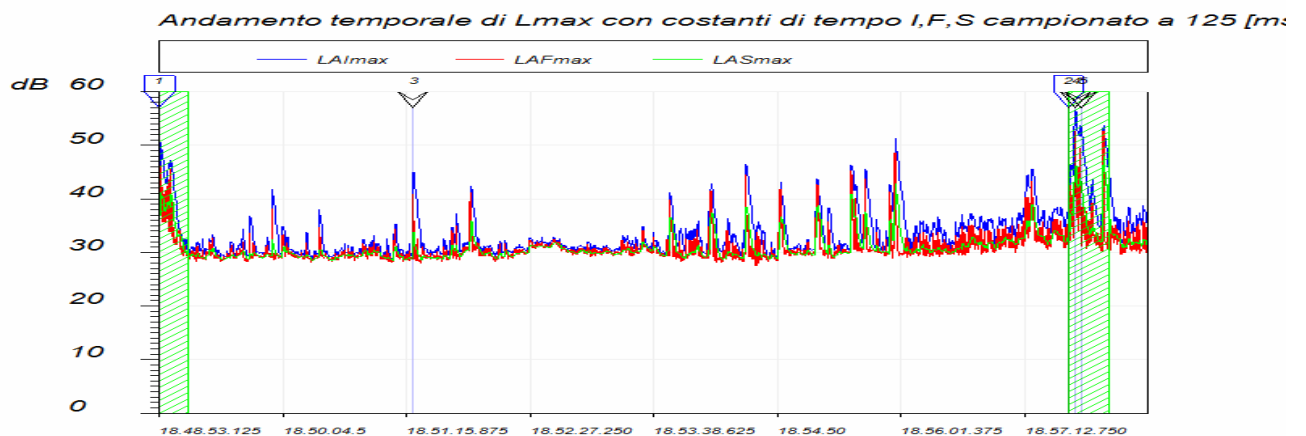

Con riferimento al Decreto Ministeriale citato si deve quindi rilevare come durante il periodo di misurazione non si denotino eventi impulsivi.

Per quanto riguarda l'**analisi spettrale** del rumore misurato questa è stata rilevata in modalità "minimo" ed elaborata in modo conforme a quanto prescritto dal D.M. 16/03/1998.

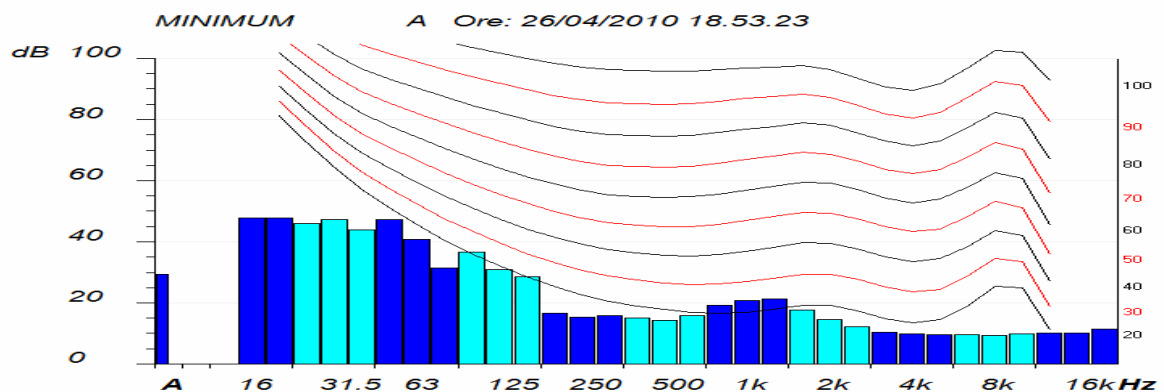

Non sono state rilevate componenti tonali del rumore misurato.

- E13 -

Il valore di L_{eq} è risultato pari a 36.6 dB(A).

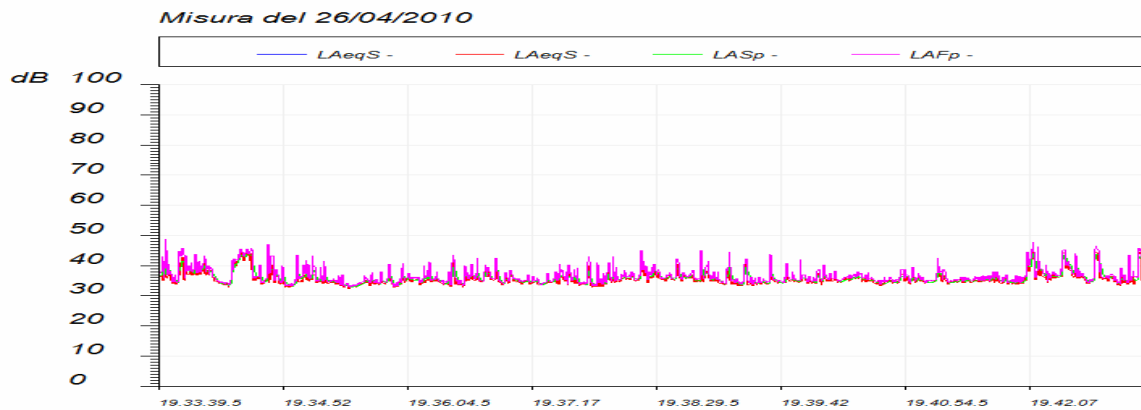

L'analisi delle impulsività è stata effettuata con modalità conformi a quanto prescritto dal D.M. 16/03/1998.

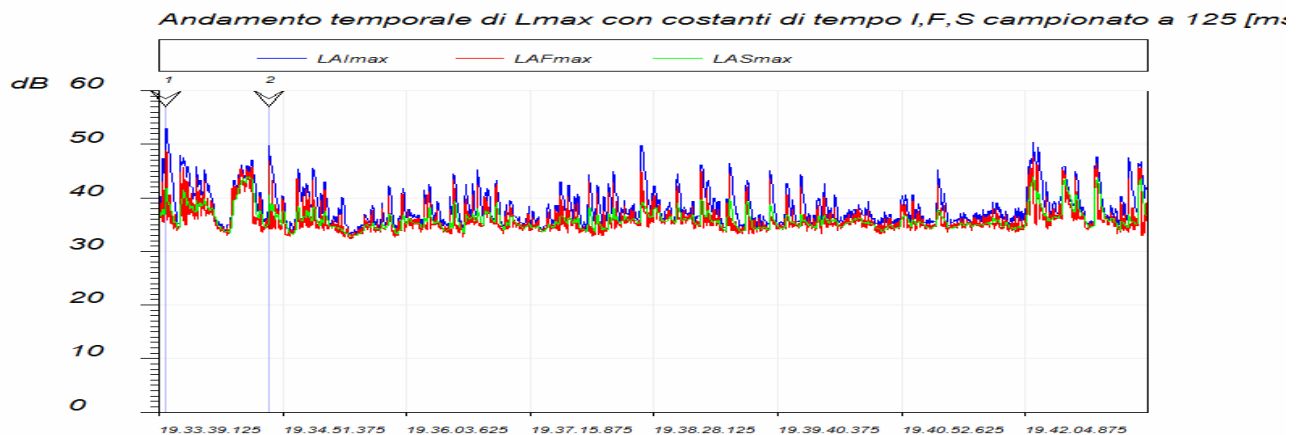

Con riferimento al Decreto Ministeriale citato si deve quindi rilevare come durante il periodo di misurazione non si denotino eventi impulsivi.

Per quanto riguarda l'**analisi spettrale** del rumore misurato questa è stata rilevata in modalità "minimo" ed elaborata in modo conforme a quanto prescritto dal D.M. 16/03/1998.

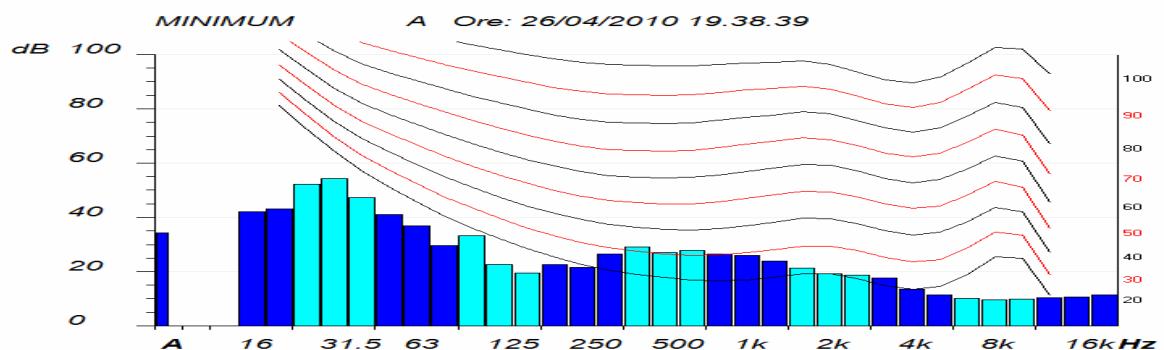

Non sono state rilevate componenti tonali del rumore misurato.

- E15 -

Il valore di L_{eq} è risultato pari a 40.7 dB(A).

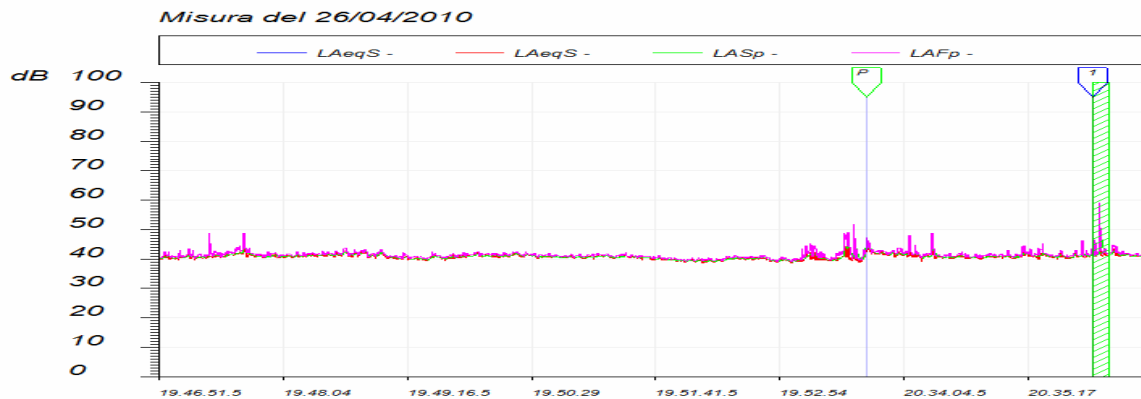

L'analisi delle impulsività è stata effettuata con modalità conformi a quanto prescritto dal D.M. 16/03/1998.

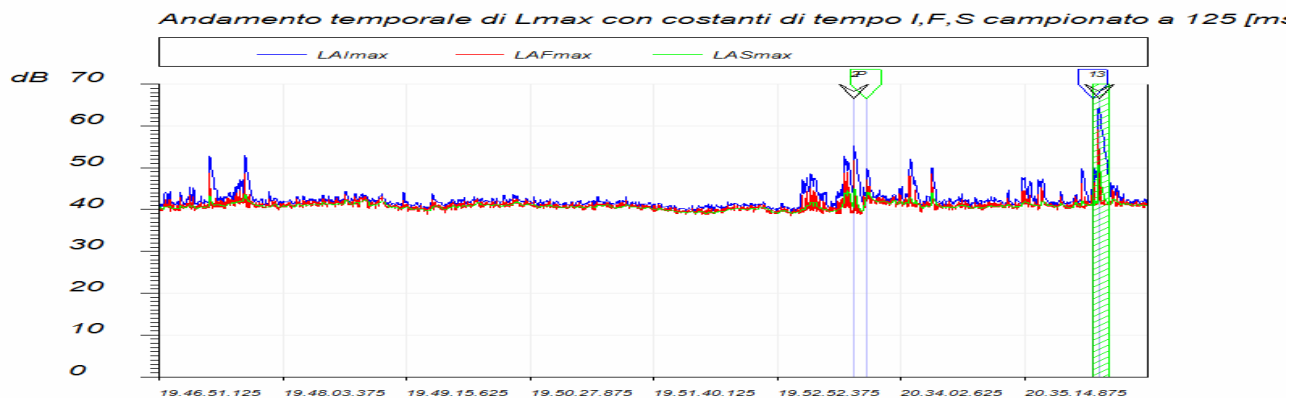

Con riferimento al Decreto Ministeriale citato si deve quindi rilevare come durante il periodo di misurazione non si denotino eventi impulsivi.

Per quanto riguarda l'analisi spettrale del rumore misurato questa è stata rilevata in modalità "minimo" ed elaborata in modo conforme a quanto prescritto dal D.M. 16/03/1998.

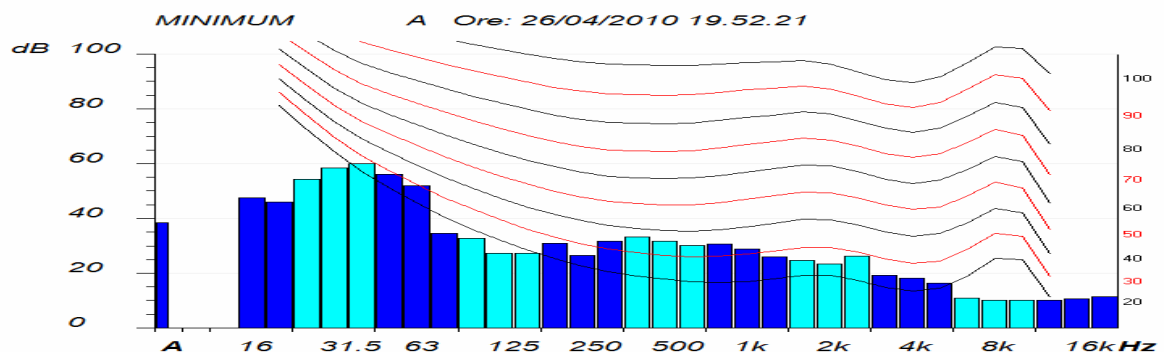

Non sono state rilevate componenti tonali del rumore misurato.

MISURE NOTTURNE

- E -

Il valore di L_{eq} è risultato pari a 49.6 dB(A).

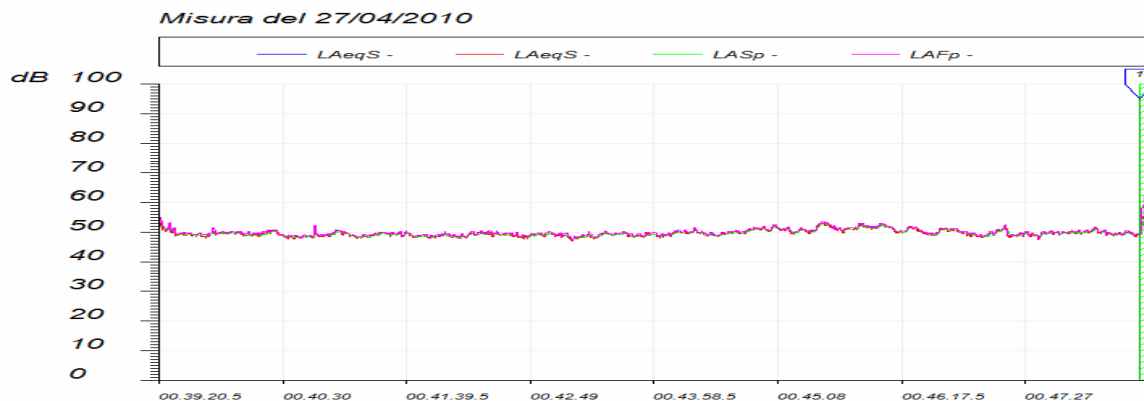

L'analisi delle impulsività è stata effettuata con modalità conformi a quanto prescritto dal D.M. 16/03/1998.

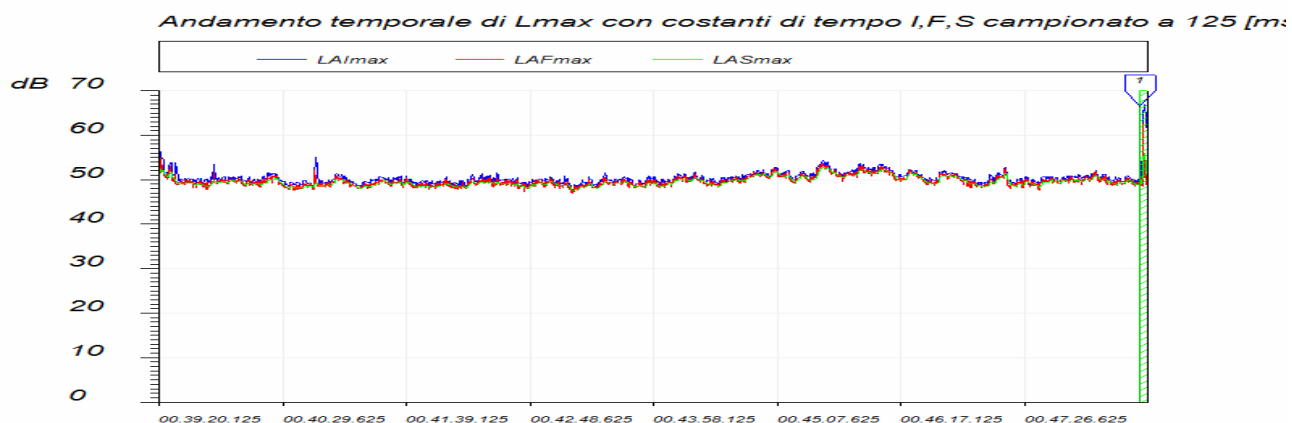

Con riferimento al Decreto Ministeriale citato si deve quindi rilevare come durante il periodo di misurazione non si denotino eventi impulsivi.

Per quanto riguarda l'**analisi spettrale** del rumore misurato questa è stata rilevata in modalità "minimo" ed elaborata in modo conforme a quanto prescritto dal D.M. 16/03/1998.

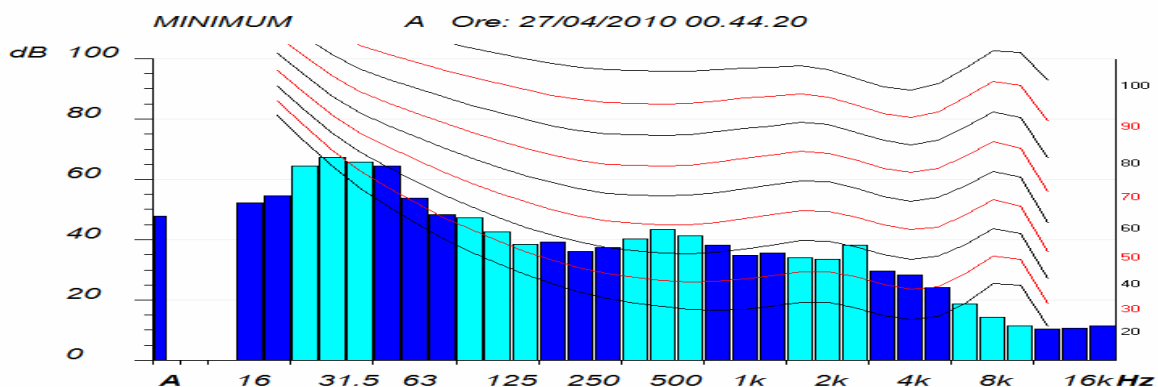

Non sono state rilevate componenti tonali del rumore misurato.

- N -

Il valore di L_{eq} è risultato pari a 51.0 dB(A).

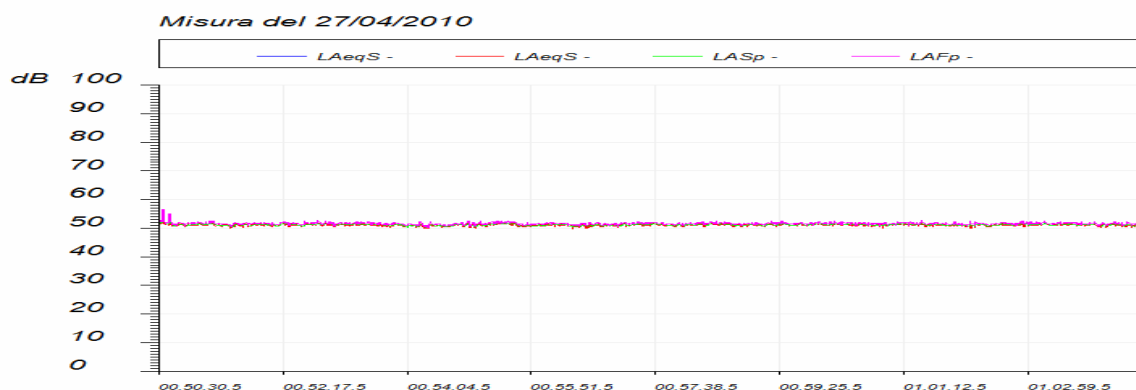

L'analisi delle impulsività è stata effettuata con modalità conformi a quanto prescritto dal D.M. 16/03/1998.

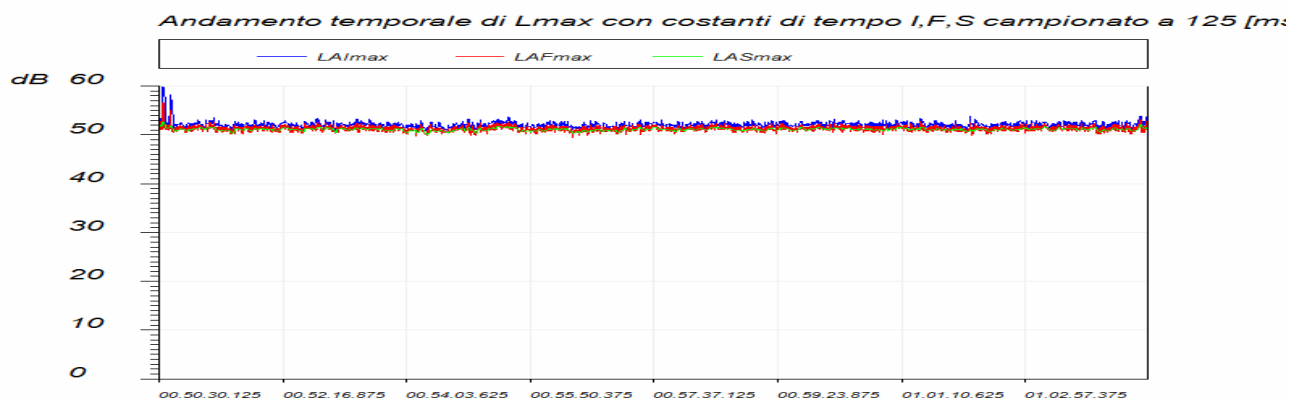

Con riferimento al Decreto Ministeriale citato si deve quindi rilevare come durante il periodo di misurazione non si denotino eventi impulsivi.

Per quanto riguarda l'analisi spettrale del rumore misurato questa è stata rilevata in modalità "minimo" ed elaborata in modo conforme a quanto prescritto dal D.M. 16/03/1998.

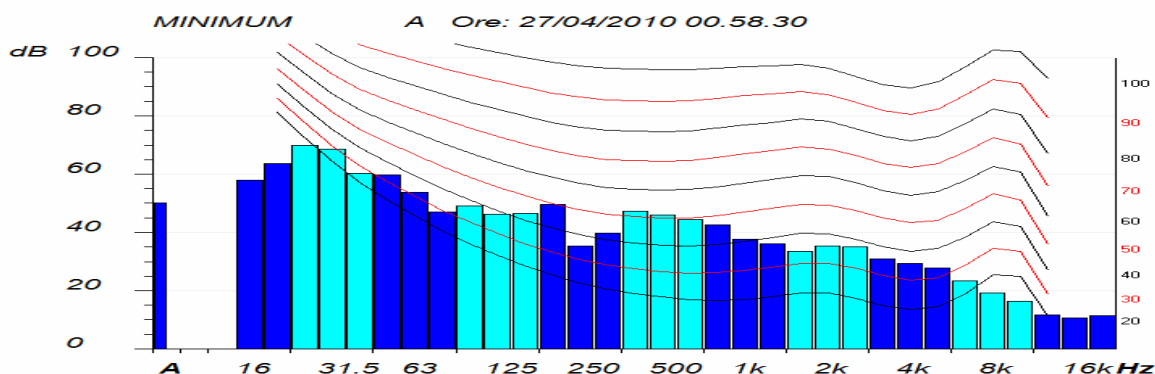

Non sono state rilevate componenti tonali del rumore misurato.

- 0 -

Il valore di L_{eq} è risultato pari a 52.9 dB(A).

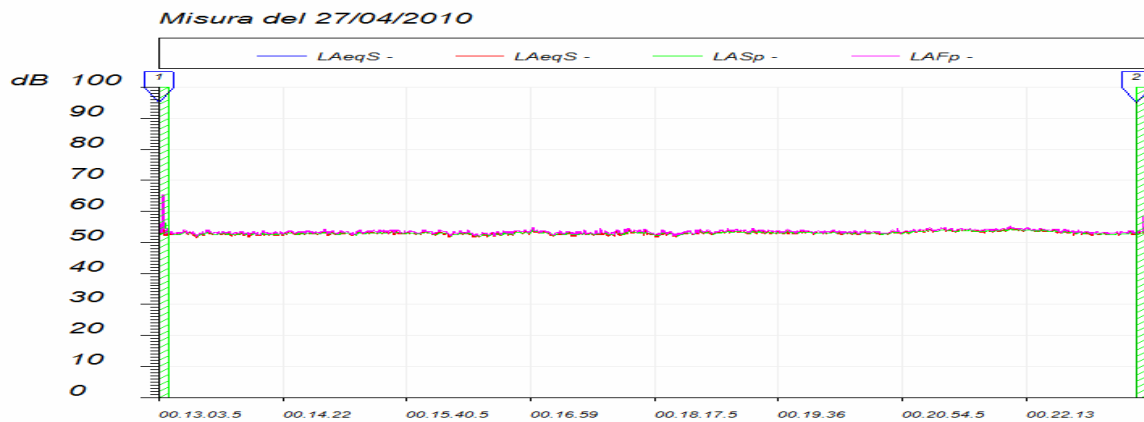

L'analisi delle impulsività è stata effettuata con modalità conformi a quanto prescritto dal D.M. 16/03/1998.

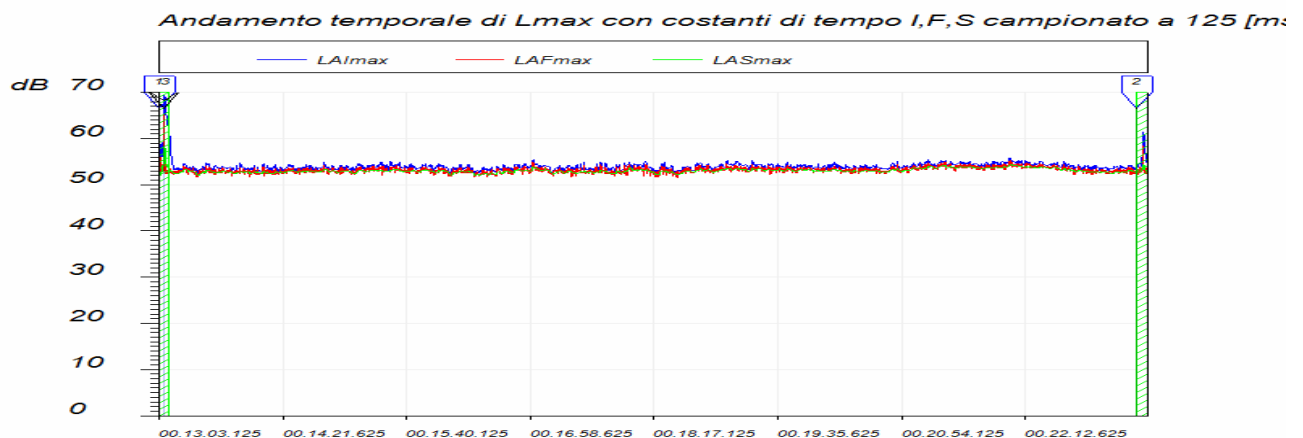

Con riferimento al Decreto Ministeriale citato si deve quindi rilevare come durante il periodo di misurazione non si denotino eventi impulsivi.

Per quanto riguarda l'**analisi spettrale** del rumore misurato questa è stata rilevata in modalità "minimo" ed elaborata in modo conforme a quanto prescritto dal D.M. 16/03/1998.

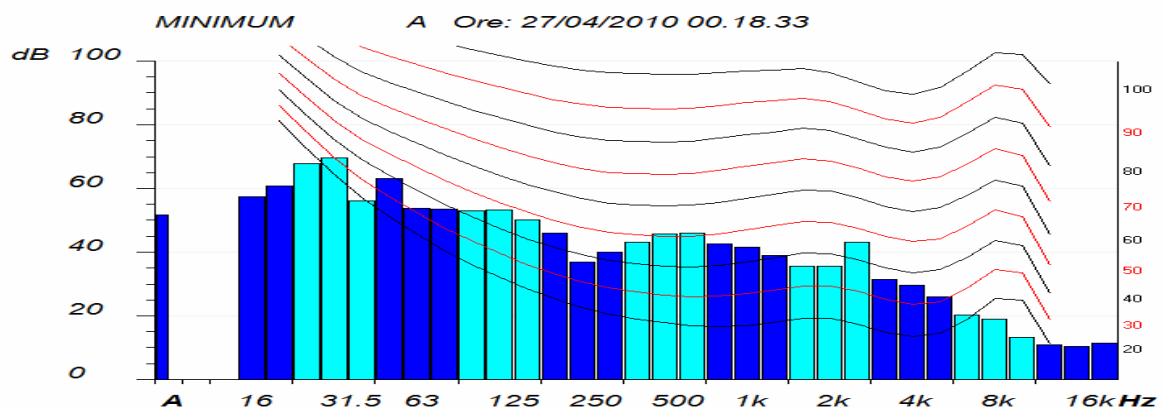

Non sono state rilevate componenti tonali del rumore misurato.

- S -

Il valore di L_{eq} è risultato pari a 37.6 dB(A).

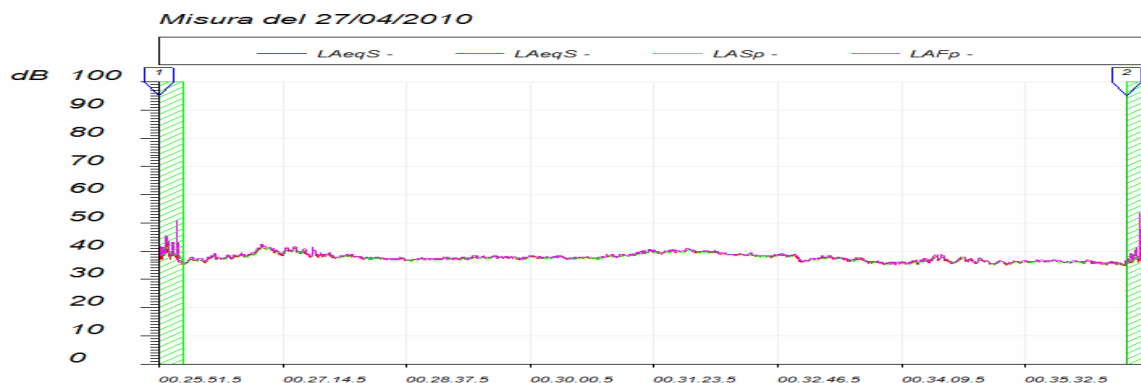

L'analisi delle impulsività è stata effettuata con modalità conformi a quanto prescritto dal D.M. 16/03/1998.

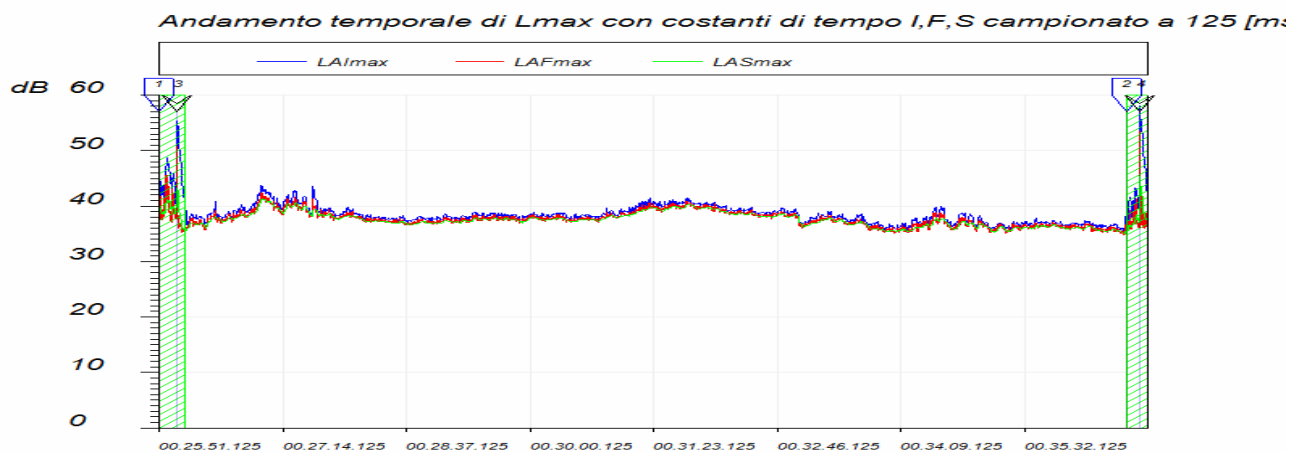

Con riferimento al Decreto Ministeriale citato si deve quindi rilevare come durante il periodo di misurazione non si denotino eventi impulsivi.

Per quanto riguarda l'**analisi spettrale** del rumore misurato questa è stata rilevata in modalità "minimo" ed elaborata in modo conforme a quanto prescritto dal D.M. 16/03/1998.

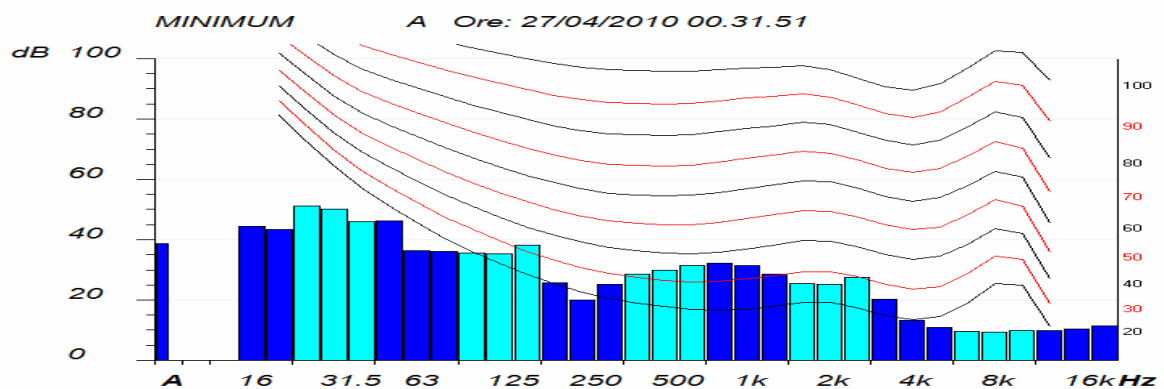

Non sono state rilevate componenti tonali del rumore misurato.

- E13 -

Il valore di L_{eq} è risultato pari a 35.8 dB(A).

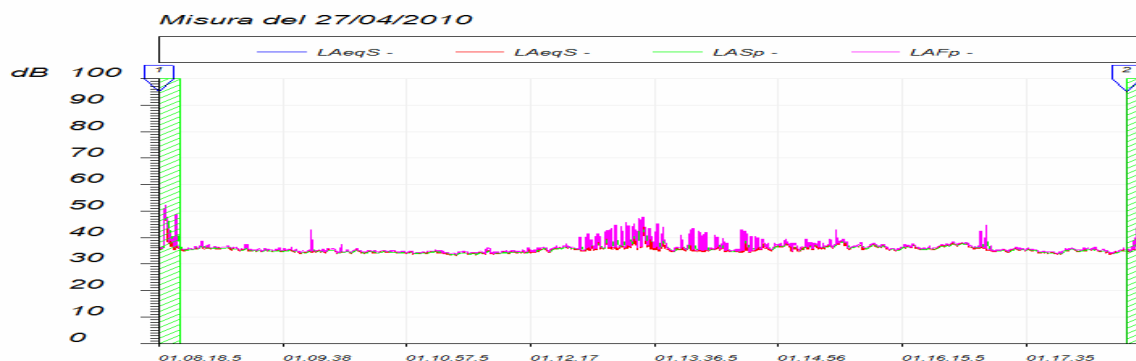

L'analisi delle impulsività è stata effettuata con modalità conformi a quanto prescritto dal D.M. 16/03/1998.

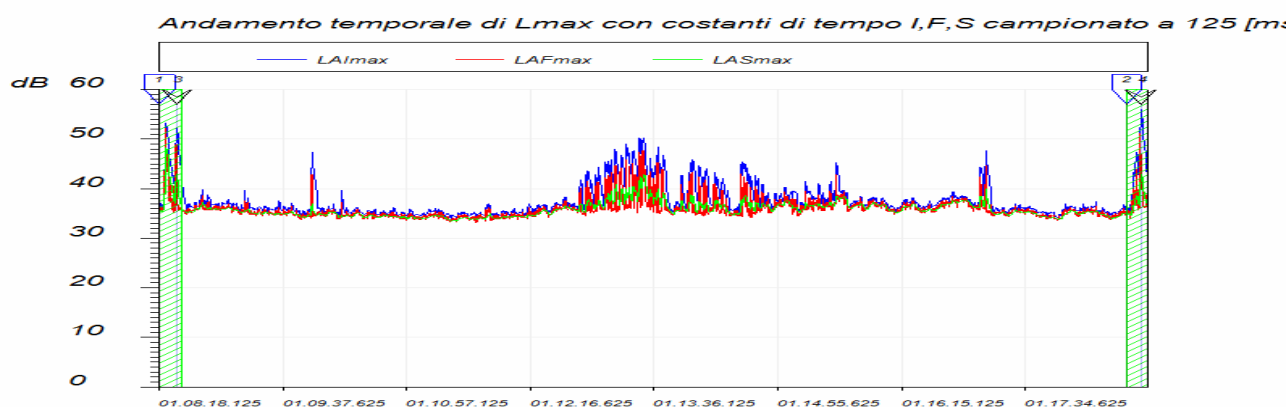

Con riferimento al Decreto Ministeriale citato si deve quindi rilevare come durante il periodo di misurazione non si denotino eventi impulsivi.

Per quanto riguarda l'**analisi spettrale** del rumore misurato questa è stata rilevata in modalità "minimo" ed elaborata in modo conforme a quanto prescritto dal D.M. 16/03/1998.

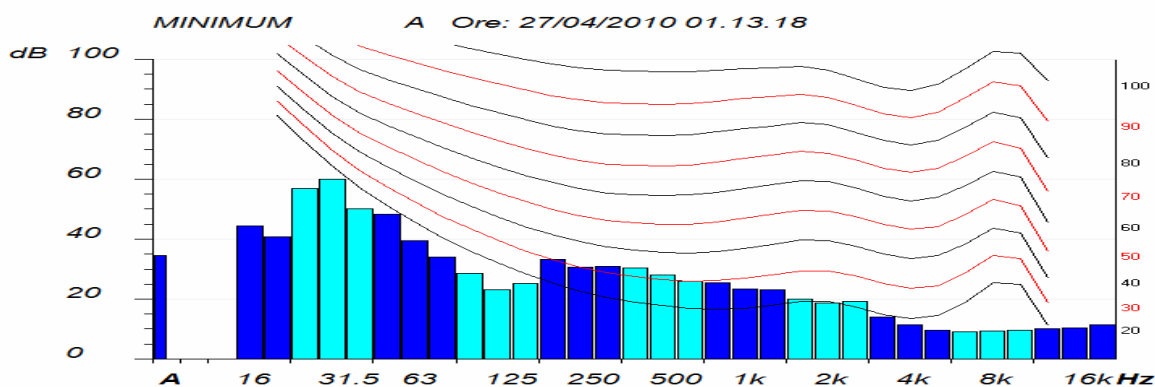

Non sono state rilevate componenti tonali del rumore misurato.

- E15 -

Il valore di L_{eq} è risultato pari a 44.0 dB(A).



L'analisi delle impulsività è stata effettuata con modalità conformi a quanto prescritto dal D.M. 16/03/1998.

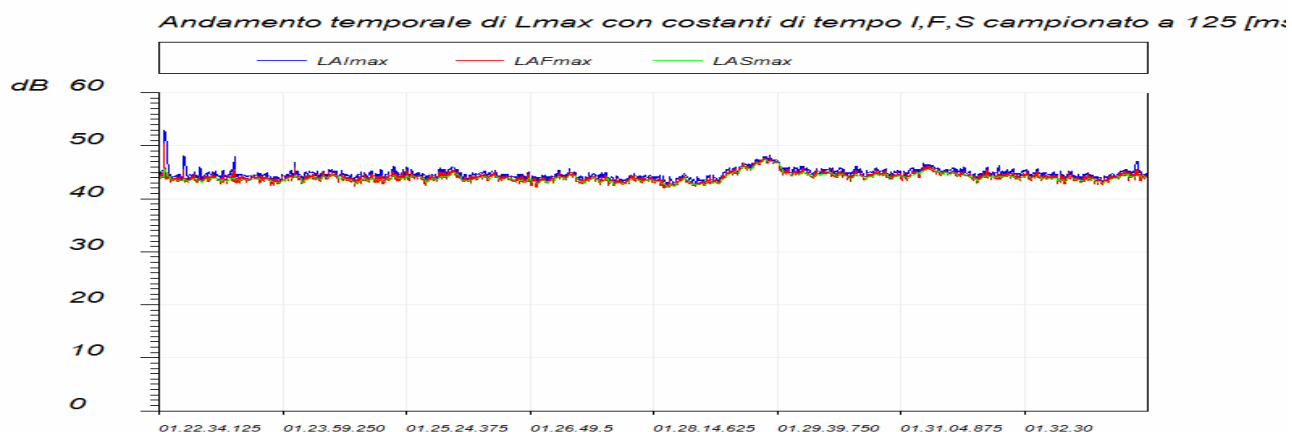

Con riferimento al Decreto Ministeriale citato si deve quindi rilevare come durante il periodo di misurazione non si denotino eventi impulsivi.

Per quanto riguarda l'analisi spettrale del rumore misurato questa è stata rilevata in modalità "minimo" ed elaborata in modo conforme a quanto prescritto dal D.M. 16/03/1998.

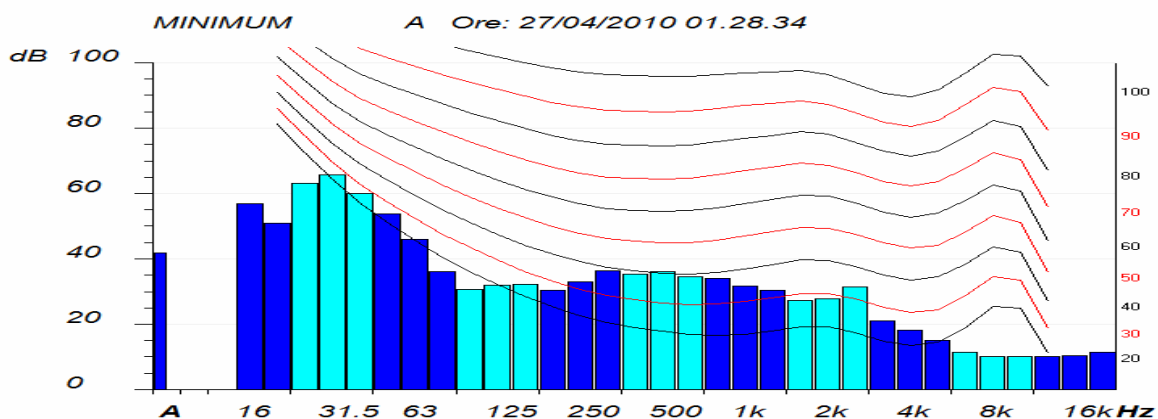

Non sono state rilevate componenti tonali del rumore misurato.