

INSERIMENTO MAPPA CATASTALE AREA DI INTERVENTO
SCALA 1:10.000

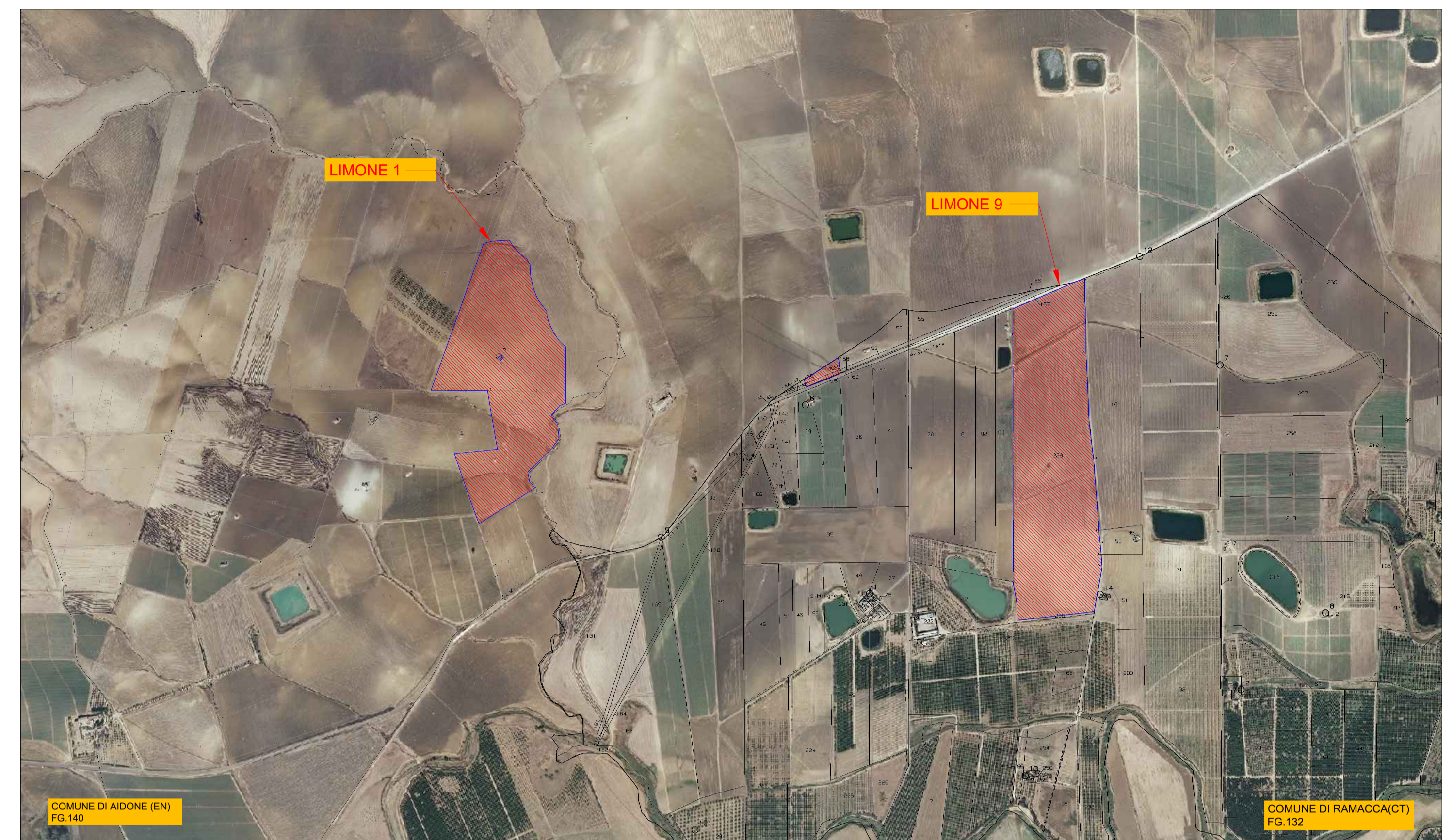

SOVRAPPONIZIONE MAPPA CATASTALE - ORTOFOTO AREA D'INTERVENTO
SCALA 1:10.000

| LEGENDA | |
|---------|--------------------------------|
| | Confine area contrattualizzata |
| | Area d'intervento |

| COMUNE | FOGLIO | PARTICELLA | PORZIONE | QUALITA' | CLASSE | SUPERFICIE TOTALE (m ²) | | | SUPERFICIE TOTALE (m ²) | | | PROPRIETARIO | CODICE FISCALE |
|--------------|--------|------------|----------|------------|--------|-------------------------------------|-----|----|-------------------------------------|-----|----|------------------------------|------------------|
| | | | | | | HA | are | ca | HA | are | ca | | |
| AIDONE (EN) | 140 | 103 | - | SEMINATIVO | 3 | 1 | 31 | 0 | 1 | 26 | 37 | ZINGALE GIUSEPPINA ANTONELLA | ZNGCGR78S19C351C |
| AIDONE (EN) | 140 | 93 | - | SEMINATIVO | 2 | 3 | 13 | 20 | 3 | 13 | 20 | ZINGALE GIUSEPPINA ANTONELLA | ZNGCGR78S19C351C |
| AIDONE (EN) | 140 | 95 | - | SEMINATIVO | 2 | 1 | 47 | 20 | 1 | 47 | 20 | ZINGALE GIUSEPPINA ANTONELLA | ZNGCGR78S19C351C |
| AIDONE (EN) | 140 | 21 | - | SEMINATIVO | 3 | 3 | 95 | 0 | 2 | 75 | 15 | ZINGALE GIUSEPPINA ANTONELLA | ZNGCGR78S19C351C |
| AIDONE (EN) | 140 | 22 | - | SEMINATIVO | 3 | 3 | 55 | 90 | 1 | 67 | 42 | ZINGALE GIUSEPPINA ANTONELLA | ZNGCGR78S19C351C |
| AIDONE (EN) | 140 | 23 | - | SEMINATIVO | 3 | 2 | 71 | 0 | 0 | 31 | 7 | ZINGALE GIUSEPPINA ANTONELLA | ZNGCGR78S19C351C |
| AIDONE (EN) | 140 | 123 | - | SEMINATIVO | 3 | 4 | 55 | 90 | 3 | 3 | 47 | ZINGALE GIUSEPPINA ANTONELLA | ZNGCGR78S19C351C |
| AIDONE (EN) | 140 | 122 | - | SEMINATIVO | 3 | 1 | 71 | 10 | 1 | 4 | 20 | ZINGALE GIUSEPPINA ANTONELLA | ZNGCGR78S19C351C |
| AIDONE (EN) | 140 | 121 | - | SEMINATIVO | 3 | 0 | 73 | 60 | 0 | 43 | 4 | ZINGALE GIUSEPPINA ANTONELLA | ZNGCGR78S19C351C |
| AIDONE (EN) | 140 | 133 | - | SEMINATIVO | 3 | 0 | 71 | 20 | 0 | 47 | 5 | ZINGALE GIUSEPPINA ANTONELLA | ZNGCGR78S19C351C |
| AIDONE (EN) | 140 | 134 | AA | SEMINATIVO | 3 | 0 | 17 | 8 | 0 | 17 | 8 | ZINGALE GIUSEPPINA ANTONELLA | ZNGCGR78S19C351C |
| AIDONE (EN) | 140 | 134 | AB | ULIVETO | 2 | 0 | 2 | 52 | 0 | 2 | 52 | ZINGALE GIUSEPPINA ANTONELLA | ZNGCGR78S19C351C |
| RAMACCA (CT) | 132 | 149 | - | SEMINATIVO | 3 | 0 | 23 | 78 | 0 | 23 | 78 | LIUZZO FRANCESCA | LZZFNC59M63L583P |
| RAMACCA (CT) | 132 | 150 | - | SEMINATIVO | 3 | 0 | 9 | 72 | 0 | 9 | 72 | LIUZZO FRANCESCA | LZZFNC59M63L583P |
| RAMACCA (CT) | 132 | 151 | - | SEMINATIVO | 3 | 0 | 0 | 50 | 0 | 0 | 50 | LIUZZO FRANCESCA | LZZFNC59M63L583P |
| RAMACCA (CT) | 132 | 229 | AA | SEMINATIVO | 3 | 19 | 36 | 90 | 19 | 36 | 90 | LIUZZO FRANCESCA | LZZFNC59M63L583P |
| RAMACCA (CT) | 132 | 229 | AB | ULIVETO | U | 0 | 0 | 87 | 0 | 0 | 87 | LIUZZO FRANCESCA | LZZFNC59M63L583P |

REGIONE SICILIA
COMUNI DI RAMACCA (CT), MINEO (CT) E AIDONE (EN)

Livello di progettazione/Level of design

Progetto Definitivo

Oggetto/Object

PROGETTO LIMONE

Realizzazione impianto agrovoltaico in area agricola nei Comuni di Ramacca (CT), Mineo (CT) e Aidone (EN)

Sottocampo LIMONE 1 - 9 :
Comuni: Ramacca (CT) e Aidone (EN)

Elaborato/Drawing

Inquadramento su estratto di mappa catastale

Formato/Size

Scala/Scale 1:10.000

Codice/code MITEPUATAV009A0

A1

Data/Date 11/04/2022

Nome file/File name MITEPUATAV009A0.pdf

Revision 00

Date 11/04/2022

Description Prima emissione

Commessa/Project order

Progettazione Impianto Fotovoltaico

Redatto: Ing. Vincenzo Crucillà

Approvato: Ing. Angelo Liuzzo

Committente/Customer

NEREIDI S.R.L.
Viale Santa Panagia, 141/D - Siracusa (SR)
P.IVA: 02050550892

Progettazione e sviluppo/Planning and development

ICS S.R.L.
Via Pasquale Sottocorno, 7, 20129, Milano (MI)
+39(0) 0931 999730 - P.IVA: 00485050892

Project Manager: Ing. Raimondo Barone

