

INSERIMENTO MAPPA CATASTALE AREA DI INTERVENTO
SCALA 1:10.000

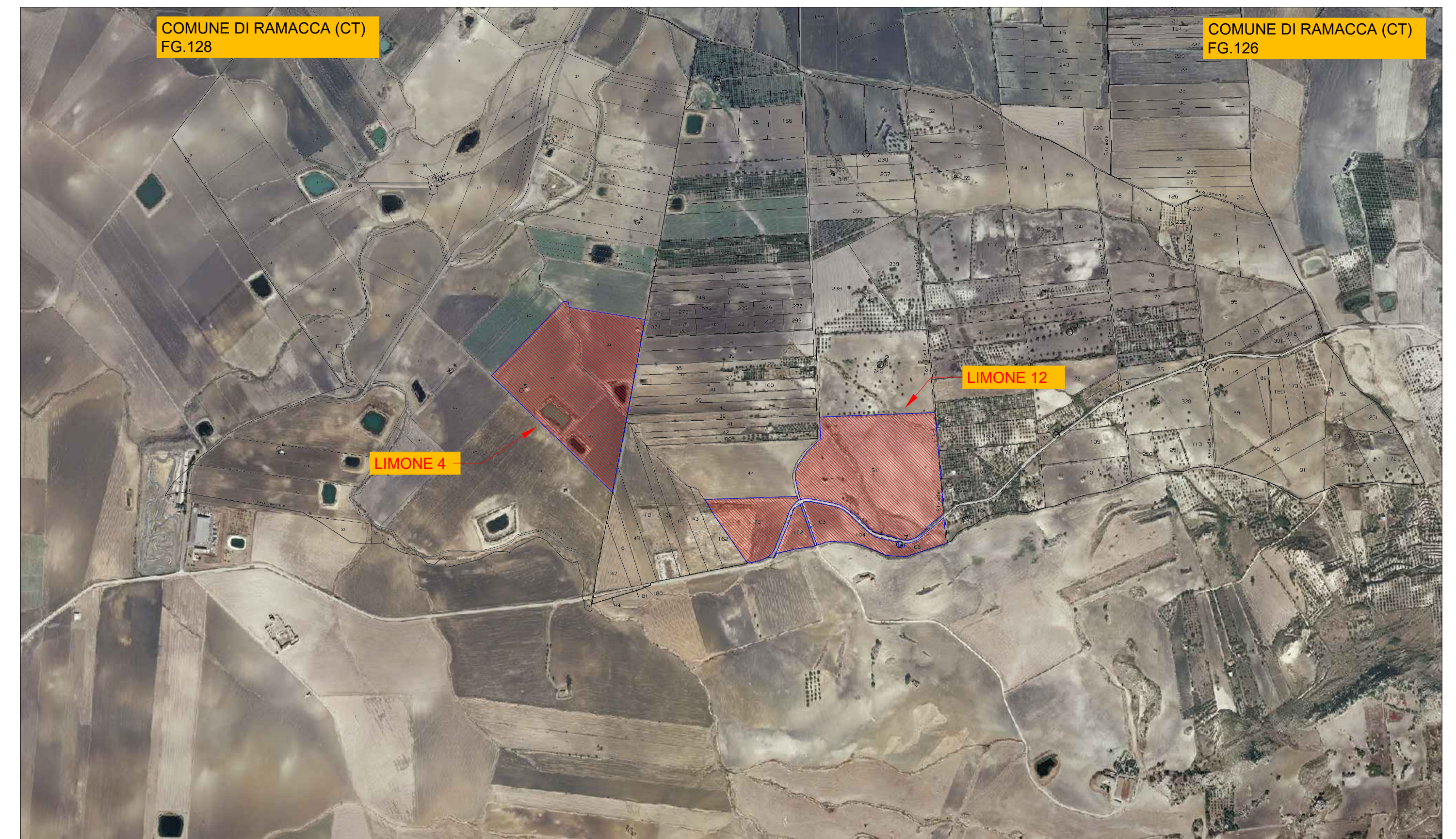

SOVRAPPOSIZIONE MAPPA CATASTALE - ORTOFOTO AREA D'INTERVENTO
SCALA 1:10.000

LEGENDA	
	Confine area contrattualizzata
	Area d'intervento

COMUNE	FOGLIO	PARTICELLA	PORZIONE	QUALITA'	CLASSE	SUPERFICIE TOTALE (m ²)			SUPERFICIE TOTALE (m ²)			PROPRIETARIO	CODICE FISCALE
						HA	are	ca	HA	are	ca		
RAMACCA (CT)	126	51	-	SEMINATIVO	3	10	0	0	10	0	0	LIUZZO FRANCESCA	LZZFNC59M63L583P
RAMACCA (CT)	126	51	-	ULIVETO	U	0	45	90	0	45	90	LIUZZO FRANCESCA	LZZFNC59M63L583P
RAMACCA (CT)	126	102	-	SEMINATIVO	3	0	67	80	0	67	80	LIUZZO FRANCESCA	LZZFNC59M63L583P
RAMACCA (CT)	126	104	-	SEMINATIVO	3	2	30	95	2	30	95	LIUZZO FRANCESCA	LZZFNC59M63L583P
RAMACCA (CT)	126	173	-	SEMINATIVO	3	1	36	47	1	36	47	LIUZZO FRANCESCA	LZZFNC59M63L583P
RAMACCA (CT)	126	173	-	PASCOLO	2	1	34	6	1	34	6	LIUZZO FRANCESCA	LZZFNC59M63L583P
RAMACCA (CT)	128	22	-	SEMINATIVO	4	5	63	40	5	63	40	LIUZZO FRANCESCA	LZZFNC59M63L583P
RAMACCA (CT)	128	23	-	SEMINATIVO	4	2	67	60	2	67	60	LIUZZO FRANCESCA	LZZFNC59M63L583P
RAMACCA (CT)	128	39	-	SEMINATIVO	4	3	56	10	3	56	10	LIUZZO FRANCESCA	LZZFNC59M63L583P

REGIONE SICILIA
COMUNI DI RAMACCA (CT), MINEO (CT) E AIDONE (EN)

Livello di progettazione/Level of design: **Progetto Definitivo**
 Oggetto/Object: **PROGETTO LIMONE**
 Realizzazione impianto agrovoltaiico in area agricola nei Comuni di Ramacca (CT), Mineo (CT) e Aidone (EN)
 Sottocampo LIMONE 4 - 12
 Comune: Ramacca (CT)

Elaborato/Drawing: **Inquadramento su estratto di mappa catastale**

Formato/Size: **A1**
 Scala/Scale: 1:10.000
 Codice/code: MITEPUATAV012A0
 Data/Date: 11/04/2022
 Nome file/File name: MITEPUATAV012A0.pdf

Revision: 00
 Date: 11/04/2022
 Description: Prima emissione

Commessa/Project order: **Progettazione Impianto Fotovoltaico**

Redatto: Ing. Vincenzo Crucillà
 Approvato: Ing. Angelo Liuzzo

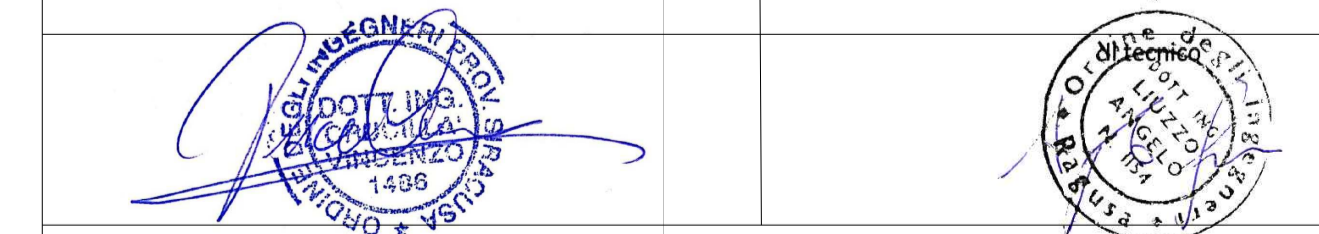

Committente/Customer: **NEREIDI S.R.L.**
 Viale Santa Panagia, 141/D - Siracusa (SR)
 P.IVA: 02050550892

Progettazione e sviluppo/Planning and development: **ICS S.R.L.**
 Via Pasquale Sottocorno, 7, 20129, Milano (MI)
 +39(0) 0931 999730 - P.IVA: 00485050892

Project Manager: Ing. Raimondo Barone

