

INSERIMENTO MAPPA CATASTALE AREA DI INTERVENTO  
SCALA 1:10.000

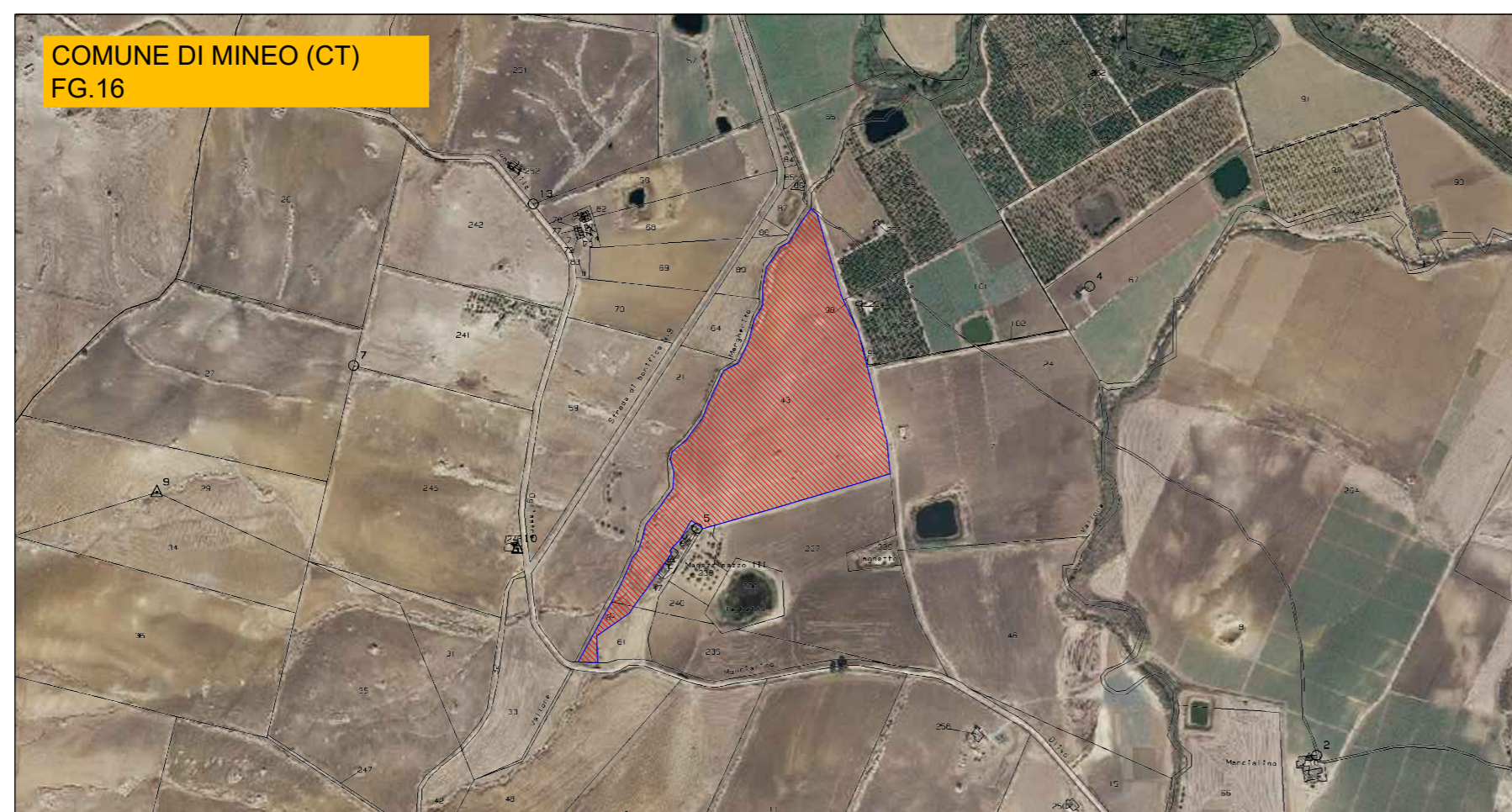

SOVRAPPOSIZIONE MAPPA CATASTALE - ORTOFOTO AREA D'INTERVENTO  
SCALA 1:10.000

| LEGENDA |                                |
|---------|--------------------------------|
|         | Confine area contrattualizzata |
|         | Area d'intervento              |

REGIONE SICILIA  
COMUNI DI RAMACCA (CT), MINEO (CT) E AIDONE (EN)

Livello di progettazione/Level of design

Progetto Definitivo

Oggetto/Object

PROGETTO LIMONE  
Realizzazione impianto agrovoltaico in area agricola nei Comuni di Ramacca (CT), Mineo (CT) e Aidone (EN)  
Sottocampo LIMONE 6  
Comune: Mineo (CT)

Elaborato/Drawing

Inquadramento su estratto di mappa catastale

| Formato/Size | Scala/Scale         | Codice/code         |
|--------------|---------------------|---------------------|
| A1           | 1:10.000            | MITEPUATAV014A0     |
|              | Data/Date           | 11/04/2022          |
|              | Nome file/File name | MITEPUATAV014A0.pdf |

| Revision | Date       | Description     |
|----------|------------|-----------------|
| 00       | 11/04/2022 | Prima emissione |

Commessa/Project order

Progettazione Impianto Fotovoltaico

Redatto: Ing. Vincenzo Crucillà

Approvato: Ing. Angelo Liuzzo

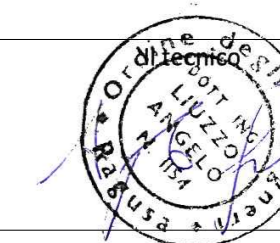
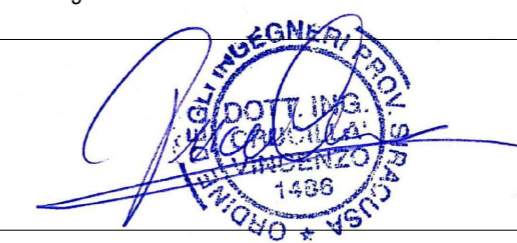

Committente/Customer

NEREIDI S.R.L.  
Viale Santa Panagia, 141/D - Siracusa (SR)  
P.IVA: 02050550892

Progettazione e sviluppo/Planning and development

ICS S.R.L.  
Via Pasquale Sottocorno, 7, 20129, Milano (MI)  
+39(0) 0931 999730 - P.IVA: 00485050892

Project Manager: Ing. Raimondo Barone



| COMUNE     | FOGLIO | PARTICELLA | PORZIONE | QUALITA'   | CLASSE | SUPERFICIE TOTALE (m <sup>2</sup> ) |     |    | SUPERFICIE TOTALE (m <sup>2</sup> ) |     |    | PROPRIETARIO                       | CODICE FISCALE                      |
|------------|--------|------------|----------|------------|--------|-------------------------------------|-----|----|-------------------------------------|-----|----|------------------------------------|-------------------------------------|
|            |        |            |          |            |        | HA                                  | are | ca | HA                                  | are | ca |                                    |                                     |
| MINEO (CT) | 16     | 43         | AA       | SEMINATIVO | 3      | 10                                  | 11  | 79 | 10                                  | 11  | 79 | LIUZZO FRANCESCA - AZZOLINA FELICE | LZZFNC59M63L583P - ZZLFLC56M11F251M |
| MINEO (CT) | 16     | 43         | AB       | ULIVETO    | U      | 0                                   | 0   | 39 | 0                                   | 0   | 39 | LIUZZO FRANCESCA - AZZOLINA FELICE | LZZFNC59M63L583P - ZZLFLC56M11F251M |
| MINEO (CT) | 16     | 60         | -        | SEMINATIVO | 4      | 0                                   | 20  | 80 | 0                                   | 20  | 80 | LIUZZO FRANCESCA - AZZOLINA FELICE | LZZFNC59M63L583P - ZZLFLC56M11F251M |