

INSERIMENTO MAPPA CATASTALE AREA DI INTERVENTO
SCALA 1:10.000

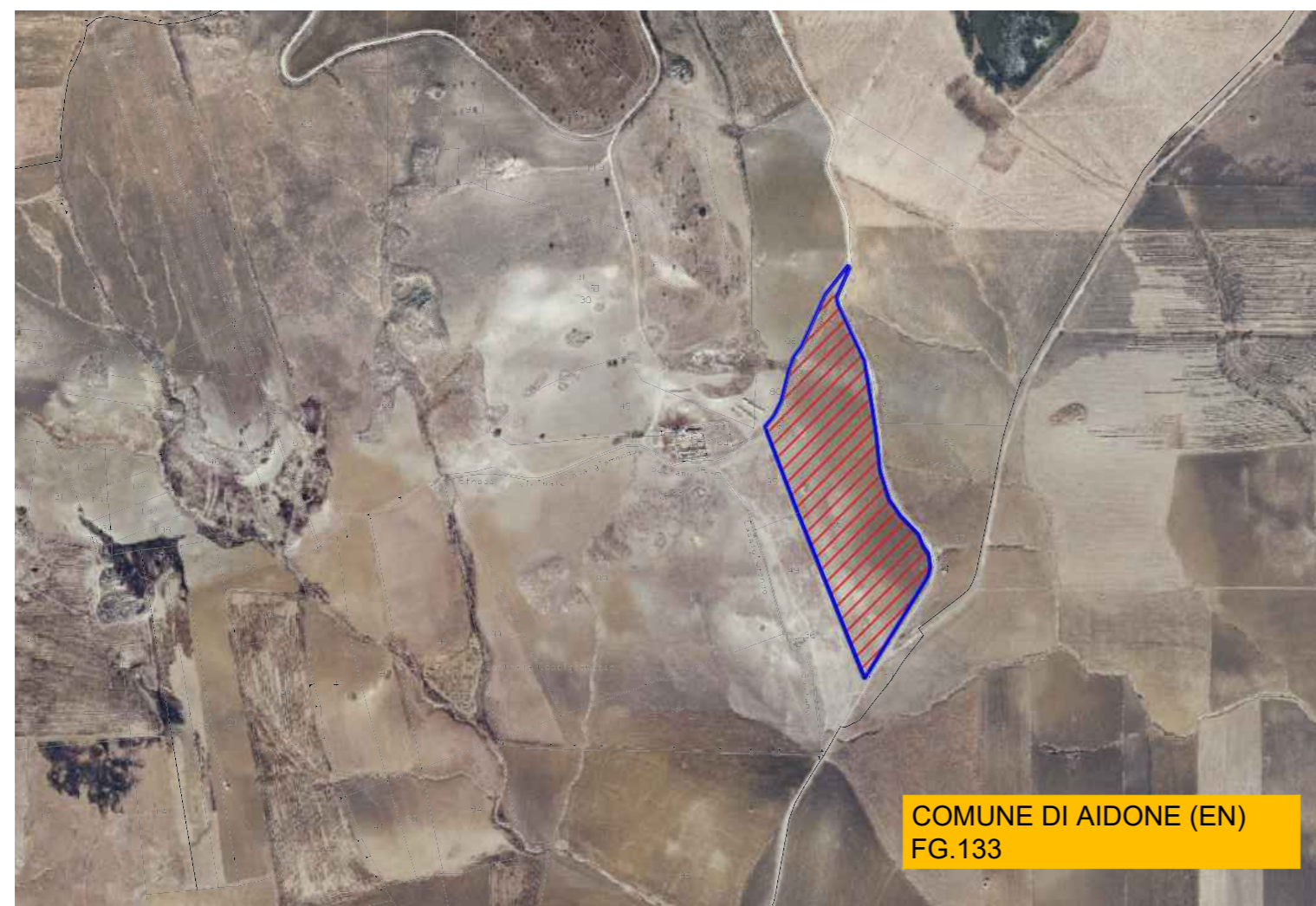

SOVRAPPOSIZIONE MAPPA CATASTALE - ORTOFOTO AREA D'INTERVENTO
SCALA 1:10.000

LEGENDA	
	Confine area contrattualizzata
	Area d'intervento

REGIONE SICILIA
COMUNI DI RAMACCA (CT), MINEO (CT) E AIDONE (EN)

Livello di progettazione/Level of design
Progetto Definitivo

Oggetto/Object
PROGETTO LIMONE
Realizzazione impianto agrovoltaico in area agricola nei Comuni di Ramacca (CT), Mineo (CT) e Aidone (EN)
Sottocampo LIMONE 8
Comune: Aidone (En)

Elaborato/Drawing
Inquadramento su estratto di mappa catastale

Formato/Size	Scala/Scale 1:10.000	Codice/code MITEPUATAV016A0
A1	Data/Date 11/04/2022	
	Nome file/File name	MITEPUATAV016A0.pdf

Revision 00	Date 11/04/2022	Description	Prima emissione
-------------	-----------------	-------------	-----------------

Commessa/Project order
Progettazione Impianto Fotovoltaico

Redatto: Ing. Vincenzo Crucillà

Approvato: Ing. Angelo Liuzzo

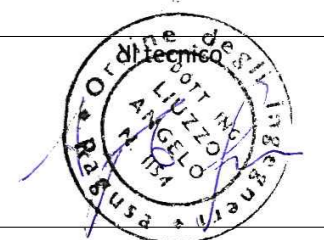

Committente/Customer

NEREIDI S.R.L.

Viale Santa Panagia, 141/D - Siracusa (SR)
P.IVA: 02050550892

Progettazione e sviluppo/Planning and development

ICS S.R.L.

Via Pasquale Sottocorno, 7, 20129, Milano (MI)
+39(0) 0931 999730 - P.IVA: 00485050892

Project Manager: Ing. Raimondo Barone



COMUNE	FOGLIO	PARTICELLA	PORZIONE	QUALITA'	CLASSE	SUPERFICIE TOTALE (m ²)			SUPERFICIE UTILE (m ²)			PROPRIETARIO	CODICE FISCALE
						HA	are	ca	HA	are	ca		
AIDONE (EN)	133	35	AA	SEMINATIVO	2	6	59	16	6	59	16	MALAPONTI VITO	MLPVTI58A01C568H
AIDONE (EN)	133	35	AB	PASCOLO	2	0	31	64	0	31	64	MALAPONTI VITO	MLPVTI58A01C568H