

| | [km ²] | [%] |
|-------------------------------|--------------------|-------|
| Superficie area vasta [10 km] | 686,1 | 100,0 |
| Area visibile IF Limone | 190,3 | 27,7 |
| Area visibile IF limitrofi | 435,1 | 63,4 |
| Area di co-visibilità | 177,0 | 25,8 |
| Incremento visibilità | 13,4 | 2,0 |

mappe di visibilità

- IF Limone
- SS RTN
- Cavidotto MT
- Cavidotto AT
- Limiti comunali
- IF limitrofi esistenti o in autorizzazione
- aree visibili IF Limone
- aree visibili IF limitrofi
- aree co-visibili
- incremento di visibilità
- Buffer 10 km

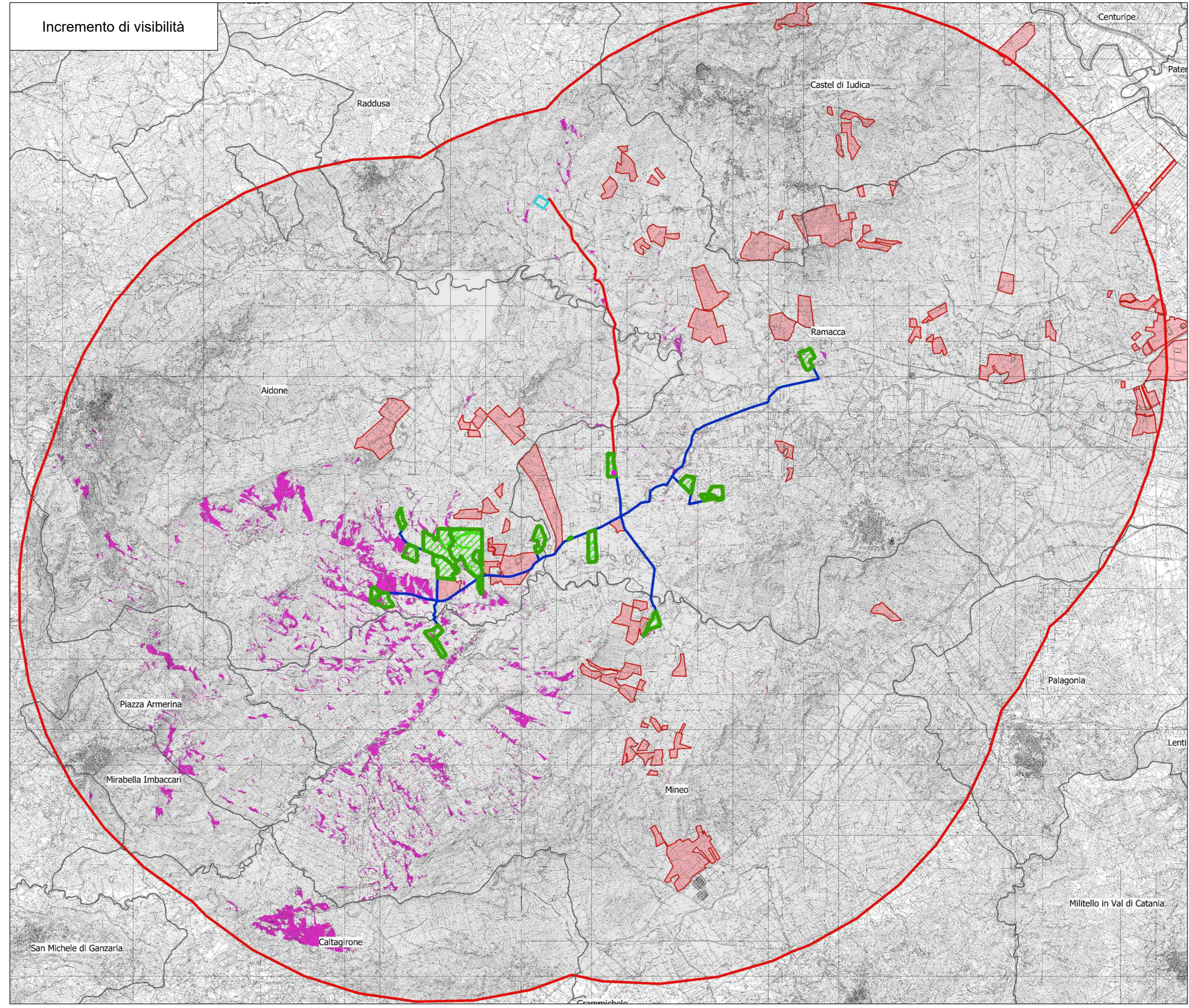
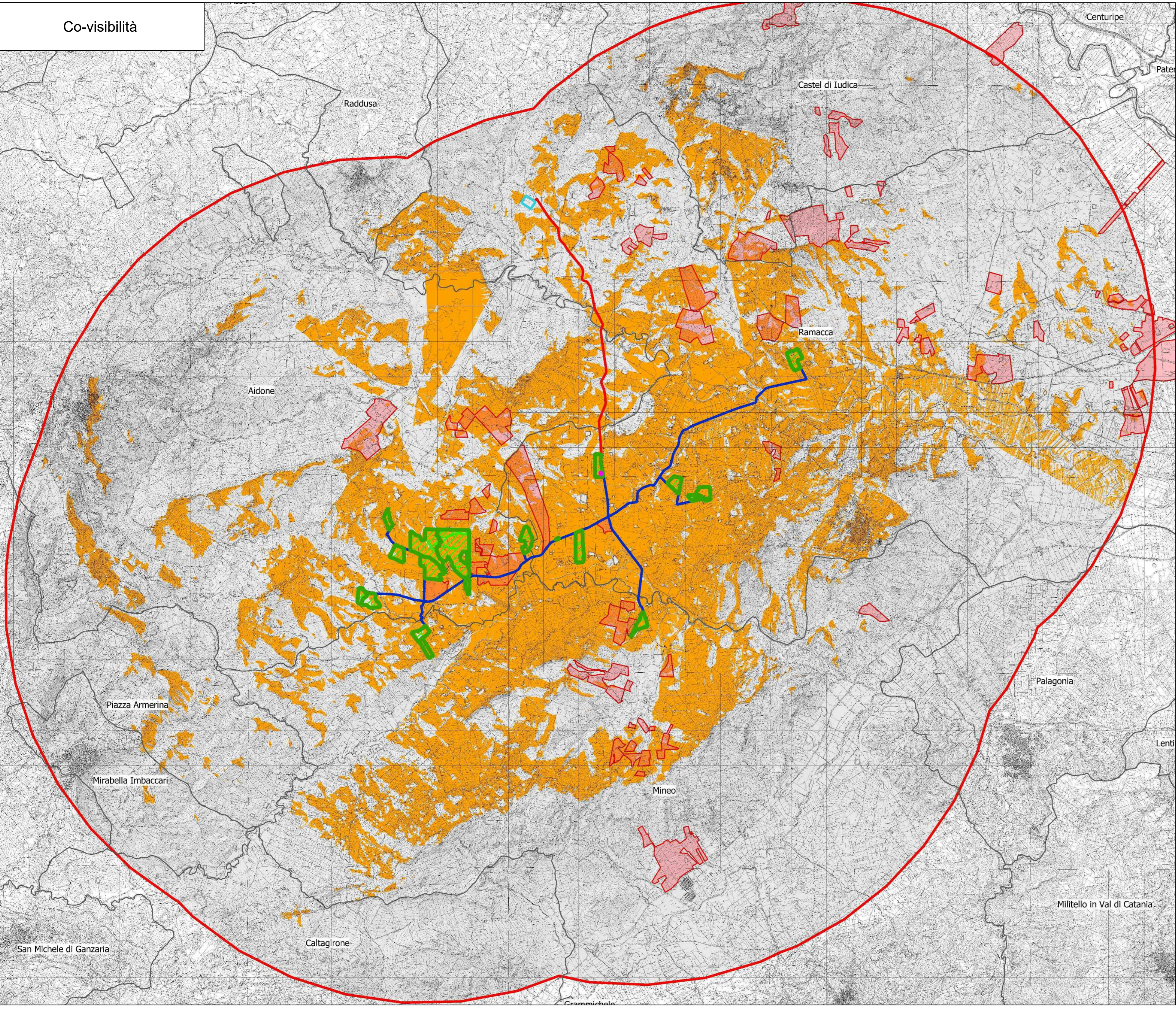

REGIONE SICILIA
COMUNI DI RAMACCA (CT), MINEO (CT) E AIDONE (EN)

Livello di progettazione/Level of design: **Progetto Definitivo**

Oggetto/Object: **PROGETTO LIMONE**
Realizzazione impianto agrovoltico in area agricola nei Comuni di Ramacca (CT), Mineo (CT) e Aidone (EN)

Elaborato/Drawing: **Carte di analisi della visibilità**

| | | |
|-------------------------|--|------------------------------|
| Formato/Size: A0 | Scale/Scale: 1:70.000 | Codice/code: MITEPUATAV192A0 |
| Date/Date: 30/06/2022 | Nome file/File name: MITEPUATAV192A0.pdf | |
| Revision: 00 | Date: 30/06/2022 | Description: Prima emissione |

Commessa/Project order: **Progettazione Impianto Fotovoltaico**

| | | | |
|------------------------------------|-------------------------------------|---|-------------------------------------|
| Prodotto: Dott. Gualliera Beltramo | Approvato: Dott.ssa Maria A. Marino | Progettista impianti: Ing. Vincenzo Crucifila | Verificato: Ing. Vincenzo Crucifila |
|------------------------------------|-------------------------------------|---|-------------------------------------|

Committente/Customer: **NEREIDI S.R.L.**
Viale Santa Panagia, 141/D, 96100, Siracusa (SR)
P.IVA: 02050550892

Progettazione e sviluppo/Planning and development: **ICS S.R.L.**
Via Pasquale Sottoserra, 7, 20129, Milano (MI)
+39(0) 0931 999730 - P.IVA: 00485050892

Project Manager: Ing. Raimondo Barone