

Modulo per la presentazione delle osservazioni per i piani/programmi/progetti sottoposti a procedimenti di valutazione ambientale di competenza statale

Presentazione di osservazioni relative alla procedura di:

- Valutazione Ambientale Strategica (VAS) – art.14 co.3 D.Lgs.152/2006 e s.m.i.
 X Valutazione di Impatto Ambientale (VIA) – art.24 co.3 D.Lgs.152/2006 e s.m.i.
 Verifica di Assoggettabilità alla VIA – art.19 co.4 D.Lgs.152/2006 e s.m.i.

Il/La Sottoscritto/a _____

La Sottoscritta Rosa Anna Bevilacqua

in qualità di legale rappresentante Dell'omonima azienda agricola con sede in c.da Cigno San Martino in Pensilis

PRESENTA

ai sensi del D.Lgs.152/2006, le **seguenti osservazioni** al

- Piano/Programma, sotto indicato
 X Progetto, sotto indicato

ID: 8708 Progetto di un impianto per la produzione di energia elettrica da fonte eolica, costituito da 14 aerogeneratori, ciascuno di potenza nominale pari a 6 MW per una potenza complessiva di 84 MW, da realizzarsi nei Comuni di Larino (CB) e San Martino in Pensilis (CB).

OGGETTO DELLE OSSERVAZIONI

- Aspetti di carattere generale (es. struttura e contenuti della documentazione, finalità, aspetti procedurali)
 Aspetti programmatici (coerenza tra piano/programma/progetto e gli atti di pianificazione/programmazione territoriale/settoriale)
 X Aspetti progettuali (proposte progettuali o proposte di azioni del Piano/Programma in funzione delle probabili ricadute ambientali)
 Aspetti ambientali (relazioni/impatti tra il piano/programma/progetto e fattori/componenti ambientali)
 Altro (specificare) _____

ASPETTI AMBIENTALI OGGETTO DELLE OSSERVAZIONI

(Barrare le caselle di interesse; è possibile selezionare più caselle):

- Atmosfera
 Ambiente idrico
 Suolo e sottosuolo
 X Rumore, vibrazioni, radiazioni
 X Biodiversità (vegetazione, flora, fauna, ecosistemi)
 Salute pubblica
 X Beni culturali e paesaggio
 Monitoraggio ambientale
 Altro (specificare) _____

TESTO DELL' OSSERVAZIONE

La sottoscritta Rosa Anna Bevilacqua, titolare dell'omonima azienda agricola con sede in C.da Cigno San Martino in Pensilis (CB), individuata in giallo nelle planimetrie allegate denominate "Parco eolico Larino" e "Parco eolico Montorio", presenta le seguenti osservazioni:

Il progetto per la realizzazione di n° 14 aereogeneratori nei comuni di Larino e San Martino in Pensilis, peraltro localizzato per la gran parte in zone protette IBA e SIC, si aggiungerebbe a quello presentato dalla medesima società, denominato "Parco eolico Montorio" ID 8316, costituito da ulteriori 23 aereogeneratori, che come si può evidenziare dalle planimetrie allegate impattando sulla medesima aerea, costituirebbero di fatto un unico imponente parco eolico, che sconvolgerebbe irrimediabilmente il paesaggio delle "Piane di Larino" rimasto ancora miracolosamente illeso dall'arrembaggio di un eolico che dopo aver colonizzato tutti i crinali delle colline circostanti ha ora preso di mira una delle pianure più fertili del Molise, servita integralmente da condotte irrigue, (realizzate con ingenti contributi pubblici), del Consorzio di bonifica integrale Larinese e Consorzio di Bonifica Destra Trigno e basso Biferno. Grazie alla presenza dell'acqua ed alla naturale fertilità dei suoi terreni, sulle piane di Larino, che vanta diverse aziende con produzioni DOP, DOC ed IGP, si è nel tempo sviluppata, ad opera di centinaia di agricoltori che la popolano (vedi planimetria distanza dalle abitazioni, presentata dalla stessa società proponente) un'agricoltura intensiva caratterizzata da produzioni ortofrutticole, olivicole e vitivinicole, grazie anche alla presenza di importanti aziende di trasformazione come la Fruttagef facente capo al gruppo Terremerse di Bagnacavallo (RA), Ortofrutta Sol Sud, Ortofrutta Molise e la Molisana di prossima apertura oltre che numerosi piccoli frantoi ed agriturismi.

Dallo studio del progetto è evidente di come la società proponente abbia operato con totale disinteresse per l'agricoltura locale. Essa infatti non ha inteso rendere in alcun modo partecipe l'agricoltore e condividere il progetto per cercare soluzioni migliorative onde minimizzare i danni alle imprese. Dall'analisi del posizionamento degli aereogeneratori è evidente infatti di come la progettazione non abbia tenuto in nessun conto le esigenze delle aziende agricole interessate, presentando un irrispettoso piano di espropri che trascura completamente la conformazione e l'organizzazione delle singole realtà produttive e che spesso vede l'aereogeneratore posizionato al centro di grandi appezzamenti di terreno (si guardi ad esempio il posizionamento degli aereogeneratori identificati come Lar 3, 4 5, 6, 11 12 solo per citare quelli più evidenti) rendendoli di fatto interamente non coltivabili o nel migliore dei casi molto più onerosi da coltivare, a questo poi si aggiunge l'irreparabile danno patrimoniale collegato al deprezzamento di tutti i terreni circostanti faticosamente acquistati con il lavoro di intere generazioni.

Va inoltre considerato che il Molise ha certamente sposato fin dall'inizio la causa delle energie rinnovabili e per questo motivo gran parte del suo territorio è già interessato da installazioni eoliche che se dovessero aumentare ulteriormente rischierebbero di diventare il vero e proprio elemento caratterizzante del suo paesaggio.

Per i su esposti motivi, si chiede alla S.V, in linea con quanto sancito dall'art. 9 della costituzione per la Tutela dell'ambiente della biodiversità e degli ecosistemi, di esprimere **parere Negativo** ad un progetto che oltre che deturpare definitivamente una delle ultime aree rimaste intatte del Basso Molise, sarebbe di irreparabile nocimento non solo per i singoli agricoltori direttamente interessati dagli espropri e dalla presenza degli aereogeneratori ma per l'intera agricoltura della zona.

Il/La Sottoscritto/a dichiara di essere consapevole che, ai sensi dell'art. 24, comma 7 e dell'art.19 comma 13, del D.Lgs. 152/2006 e s.m.i., le presenti osservazioni e gli eventuali allegati tecnici saranno pubblicati sul Portale delle valutazioni ambientali VAS-VIA del Ministero dell'Ambiente e della Tutela del Territorio e del Mare (www.va.minambiente.it).

ELENCO ALLEGATI

Allegato 1 - Dati personali del soggetto che presenta l'osservazione

Allegato 2 - Copia del documento di riconoscimento in corso

Allegato XX - _____ (inserire numero e titolo dell'allegato tecnico se presente e unicamente in formato PDF)

Luogo e data San martino in Pensilis addì 22/02/2022

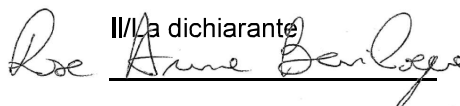
Il/La dichiarante

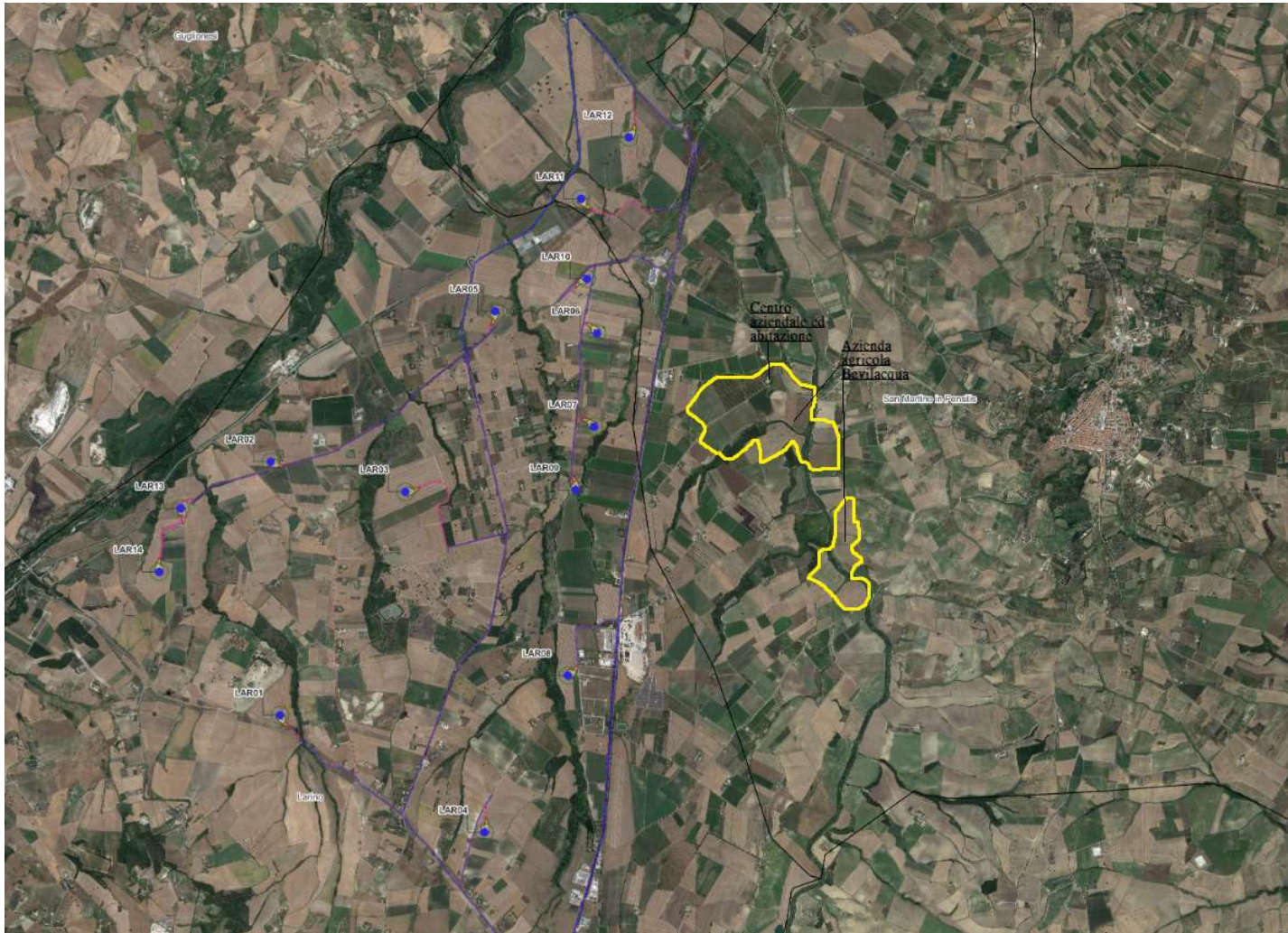

LEGENDA

- Aerogeneratore LAR XX
- Sorvolo
- Linee 36 kV
- Viabilità di progetto
- Viabilità esistente da adeguare
- Piazzola di montaggio
- SE RTN 380/150/36 kV Tema "Larino"
- Limiti comunali Molise

AUTORIZZAZIONE UNICA EX D. LGS. N. 387/2003



Titolo elaborato:

INQUADRAMENTO GENERALE SU ORTOFOTO

GDS	GD	WPD	EMISSIONE			
REDATTO	CONTR.	APPROV.	DESCRIZIONE	REVISIONE	DOCUMENTO	DATA
						04/07/22 0 0
						REV

PROPONENTE



CONSULENZA Firmato digitalmente da GAETANO



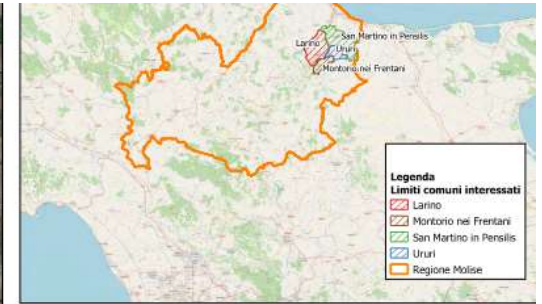
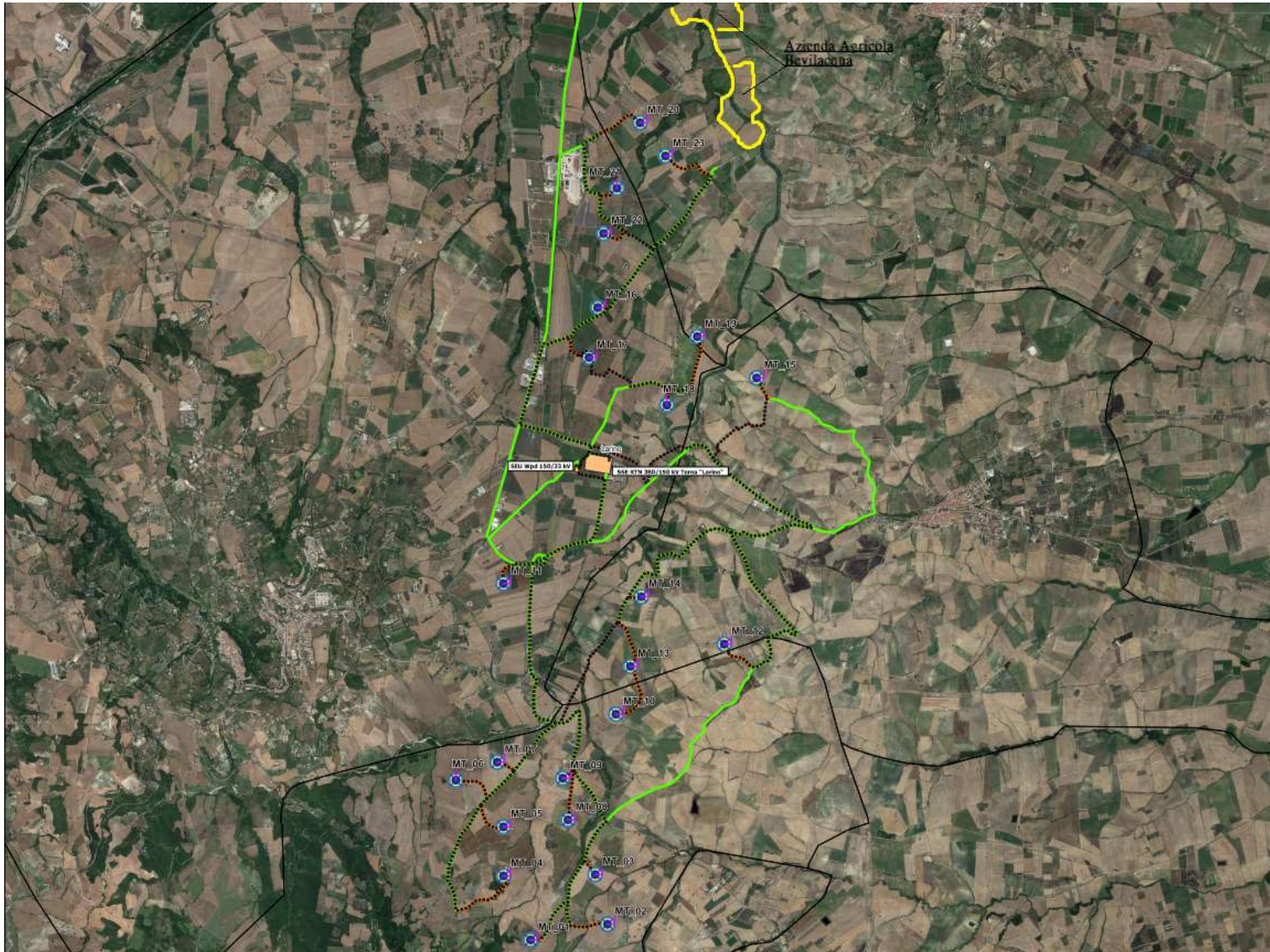

- Legenda**
- Parco eolico Montorio**
- Aerogeneratore
 - Linea AT Interrata
 - Linea MT Interrata
 - Viabilità esistente da adeguare
 - Viabilità di progetto
 - SSE RTN 380/150 kV Terna "Larino"
 - SEU Wpd 150/33 kV
 - Piazzola di montaggio
 - Sorvolo
 - Limiti Comunali Molise

AUTORIZZAZIONE UNICA Ex D. LGS. N. 387 / 2003



PROGETTO DEFINITIVO
PARCO EOLICO MONTORIO

Titolo elaborato:

Planimetria d'impianto su Ortofoto

CD	CD	WPD	EMISSIONE			
REDATTO	CONTR.	APPROV.	DIREZIONE/REVISIONE	DOCUMENTO	DATA	REV.
					16/02/2022	0 / 0

PROPONENTE

WPD FRENTANI S.R.L.
think energy
CORSO D'ITALIAN, 83
00198 ROMA

CONSULENZA

GE.CO.D'ORS.S.R.L.
Via G. GARIBOLDI, 15
74023 GROTTAGLIE (TA)

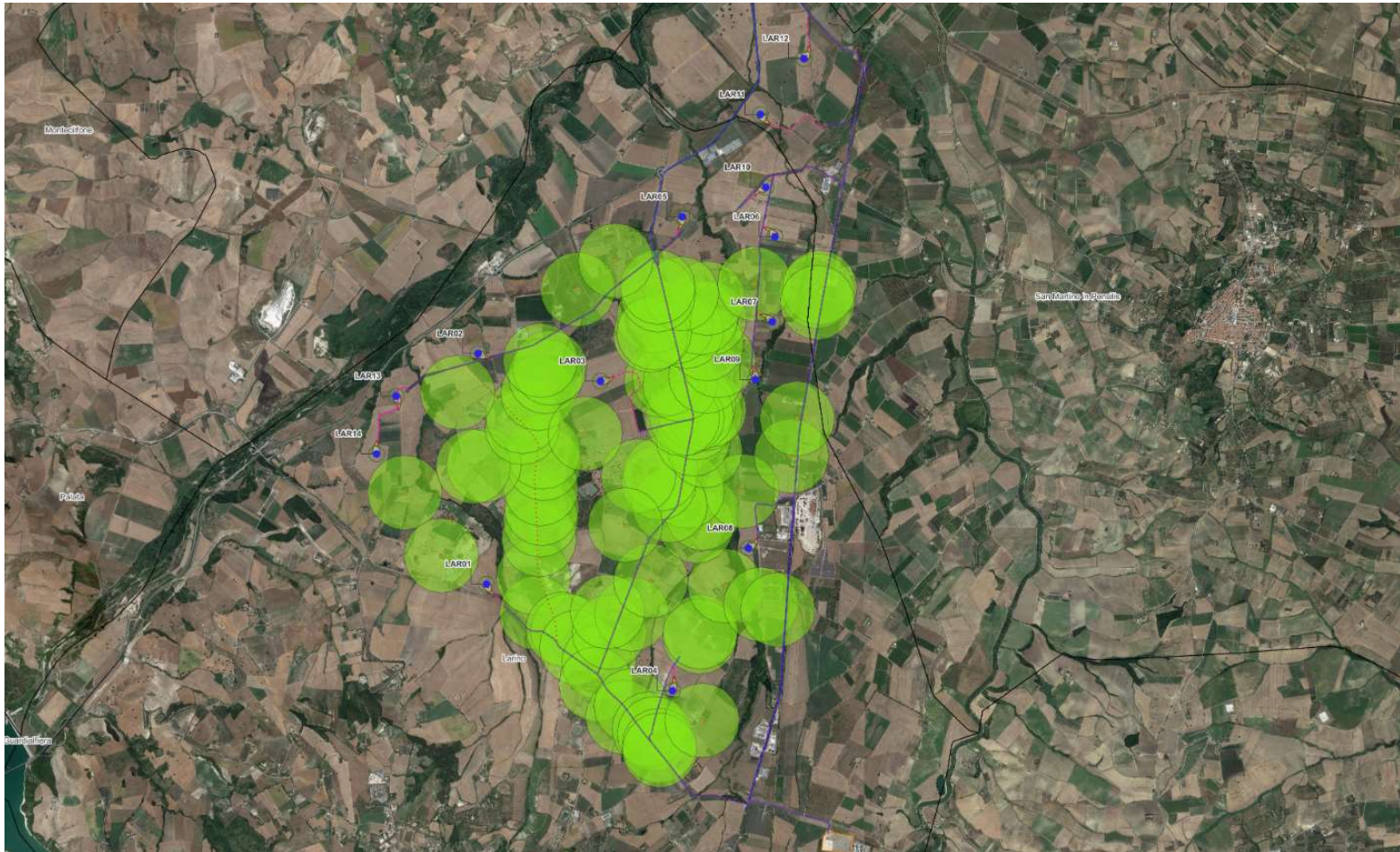

LEGENDA

- Aerogeneratore LAR XX
- Sorvolo
- Linee 36 kV
- Viabilità di progetto
- Viabilità esistente da adeguare
- Piazzola di montaggio
- SE RTN 380/150/36 kV Terna "Larino"
- Limiti comunali Molise
- Abitazioni
- D.G.R. Molise del 04/08/2011, n. 621 Buffer abitazioni 400 m.

AUTORIZZAZIONE UNICA EX D. LGS. N. 387/2003



Titolo elaborato:

CARTA DELLE DISTANZE DI SICUREZZA EDII

GDS	GD	WPD	EMISSIONE	
REDDATTO	CONTR.	APPROV.	DESCRIZIONE REVISIONE DOCUMENTO	04
				D

PROPONENTE



CONSULENZA

