

Comune **COMUNE DI SAN MAURO FORTE (MT)**

Opera **Valutazione di Impatto Ambientale (Art. 23 D.lgs. 152/06)  
REALIZZAZIONE E ESERCIZIO DI IMPIANTO AGRIVOLTAICO Pn 19,996 MWp  
in "Località Tenuta San Gennaro"**

Localizzazione **Foglio 4 P.lle 16 , 26 , 237, 241**

Committente **SOLAR VICTORIA S.R.L.**

Progettazione **ENERGY PROJECT SYSTEM** **EPS ENGINEERING SRL**  
P.I. 03953670613 | R.E.A. CE -286561  
Via Vito di Jasi 20 | 81031 Aversa (Ce)  
T. +39 081-503.14.00 | www.epsnet.it

**Società certificata**  
ESCo UNI CEI 11352:2014  
EGE UNI CEI 11339:2009  
QMS UNI EN ISO 9001:2015

Direttore Tecnico: ing. Giuseppe ZANNELLI

Team di Progetto: ing. Arduino ESPOSITO  
ing. Ernesto MISSO  
arch. Emiliano MIELE  
geol. Franco GIANCRISTIANO

Oggetto **COROGRAFIA DI INQUADRAMENTO DELL'AREA**

| Rev. | Descrizione     | Data       | CRI      | Scala    | Tavola        |
|------|-----------------|------------|----------|----------|---------------|
| 00   | Prima emissione | 01.04.2022 | FTV00434 | 1:25.000 | <b>A.3.1.</b> |
| 01   |                 |            |          |          |               |
| 02   |                 |            |          |          |               |
| 03   |                 |            |          |          |               |
| 04   |                 |            |          |          |               |
| 05   |                 |            |          |          |               |
| 06   |                 |            |          |          |               |

**VIRIDI** Questo disegno è di nostra proprietà riservata secondo termini di legge e ne è vietata la riproduzione anche parziale senza nostra autorizzazione scritta

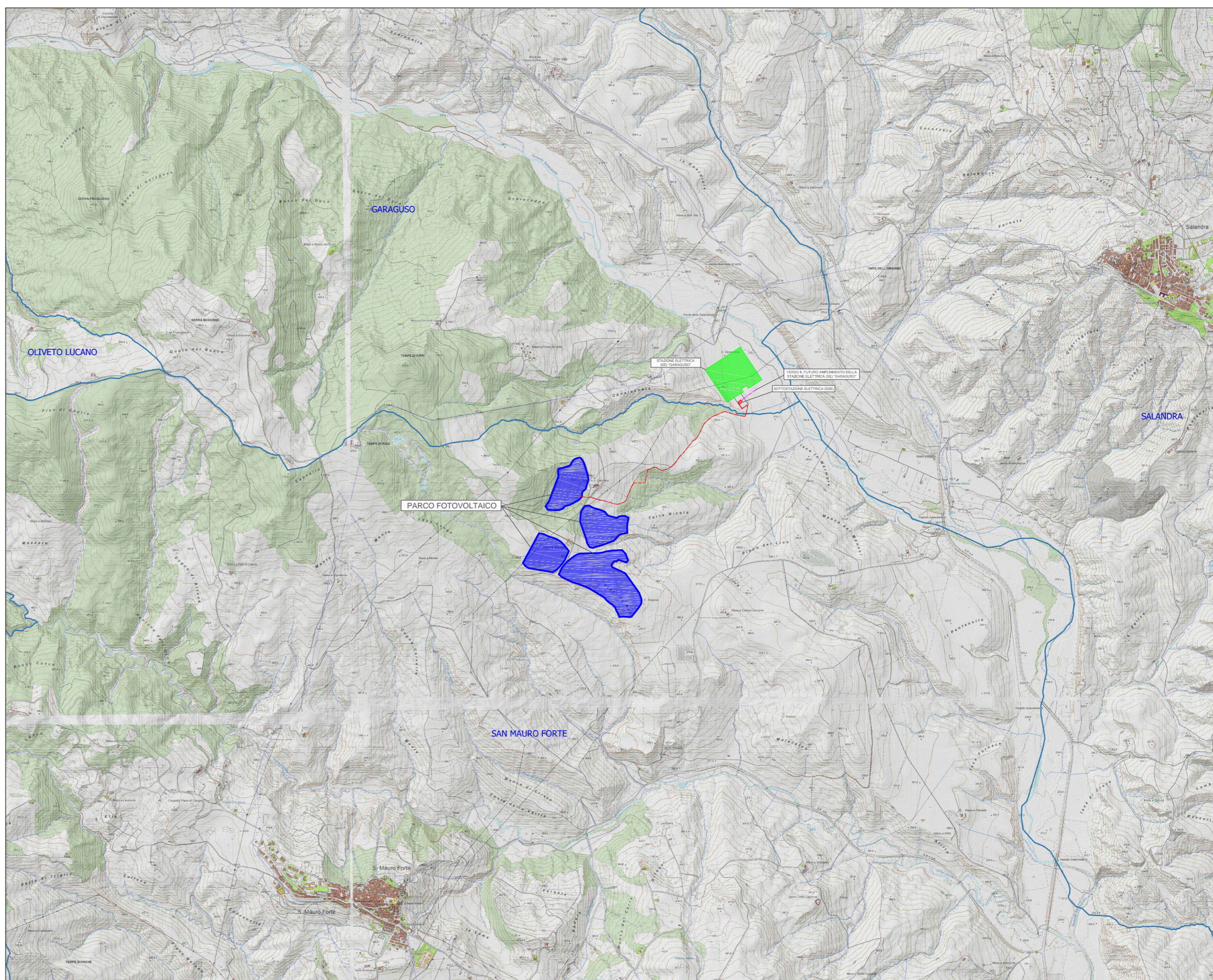
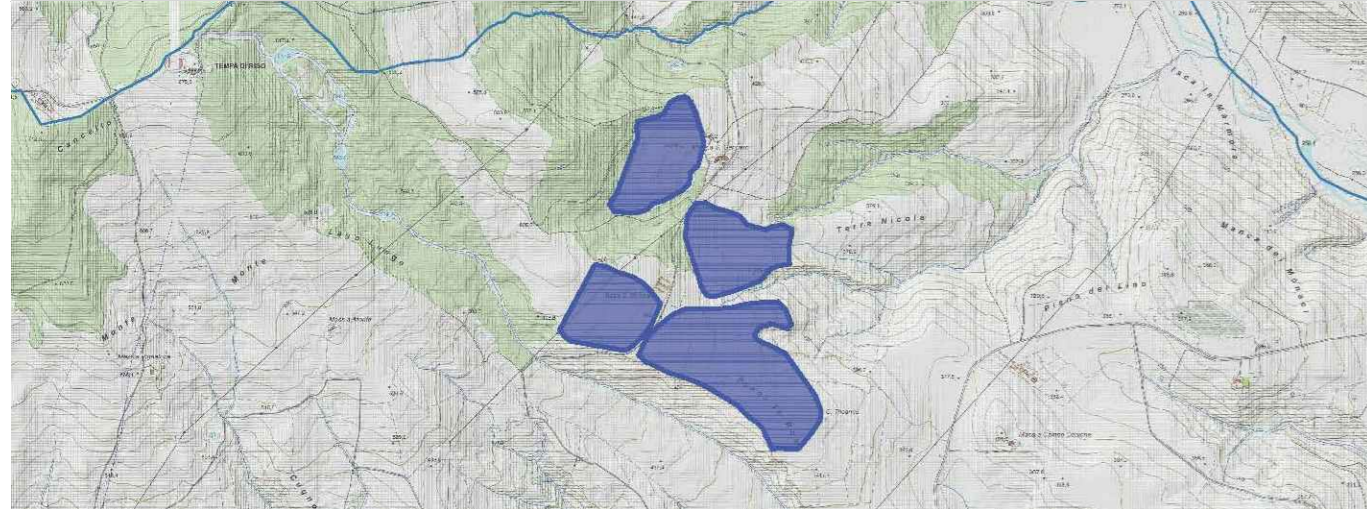

- LEGENDA**
- Area di intervento
  - Stazione Elettrica di Trasformazione (SE) "Garaguso"
  - Sottostazione Elettrica di Trasformazione (SSE) 20/36 kV
  - MT — Elettrodotto interrato Linea MT 20 kV di collegamento alla Sottostazione Elettrica
  - AT — Elettrodotto interrato Linea AT 36 kV di collegamento al futuro ampliamento della Stazione Elettrica di Trasformazione (SE) della RTN 380/150 kV "Garaguso"
  - Limiti comunali

