Firmato digitalmente da:
ALBERTI CARLO ANGELO
Firmato il 30/12/2022 11:30
Seriale Certificato: 2910820
Valido dal 23/09/2021 al 23/09/2023
InfoCert Firma Qualificata 2

Comune: **COMUNE DI SAN MAURO FORTE (MT)**

Valutazione di Impatto Ambientale (Art. 23 D.lgs. 152/06)

REALIZZAZIONE E ESERCIZIO DI IMPIANTO FOTOVOLTAICO Pn 19,996 MWp in "Località Tenuta San Gennaro"

Località: Foglio 4 P.lle 24, 198

Committente: **SOLAR MUNDUS.R.L.**

Progettazione:

ENERGY PROJECT SYSTEM

EPS ENGINEERING SRL
P.I. 03953670613 | R.E.A. CE -286561
Via Vito di Jasi 20 | 81031 Aversa (Ce)
T. +39 081-503.14.00 | www.epsnet.it

Società certificata
ESCo UNI CEI 11352:2014
EGE UNI CEI 11339:2009
QMS UNI EN ISO 9001:2015

Direttore Tecnico: ing. Giuseppe ZANNELLI

Team di Progetto: ing. Arduino ESPOSITO
ing. Ernesto MISSO
arch. Emiliano MIELE
geol. Franco GIANCRISTIANO

Oggetto: **STRALCIO DELLO STRUMENTO URBANISTICO GENERALE O ATTUATIVO**

Rev.	Descrizione	Data	CRI	Scala	Tavola
00	Prima emissione	01.04.2022	FTV00435	1:10.000	A.3.2.
01					
02					
03					
04					
05					
06					

VIRIDI

Questo disegno è di nostra proprietà riservata secondo termini di legge e ne è vietata la riproduzione anche parziale senza nostra autorizzazione scritta

LEGENDA

- Area di intervento
- Stazione Elettrica di Trasformazione (SE) "Garaguso"
- Sottostazione Elettrica di Trasformazione (SSE) 20/36 kV
- MT — Elettrodotto interrato Linea MT 20 kV di collegamento alla Sottostazione Elettrica
- AT — Elettrodotto interrato Linea AT 36 kV di collegamento al futuro ampliamento della Stazione Elettrica di Trasformazione (SE) della RTN 380/150 kV "Garaguso"
- Limiti comunali

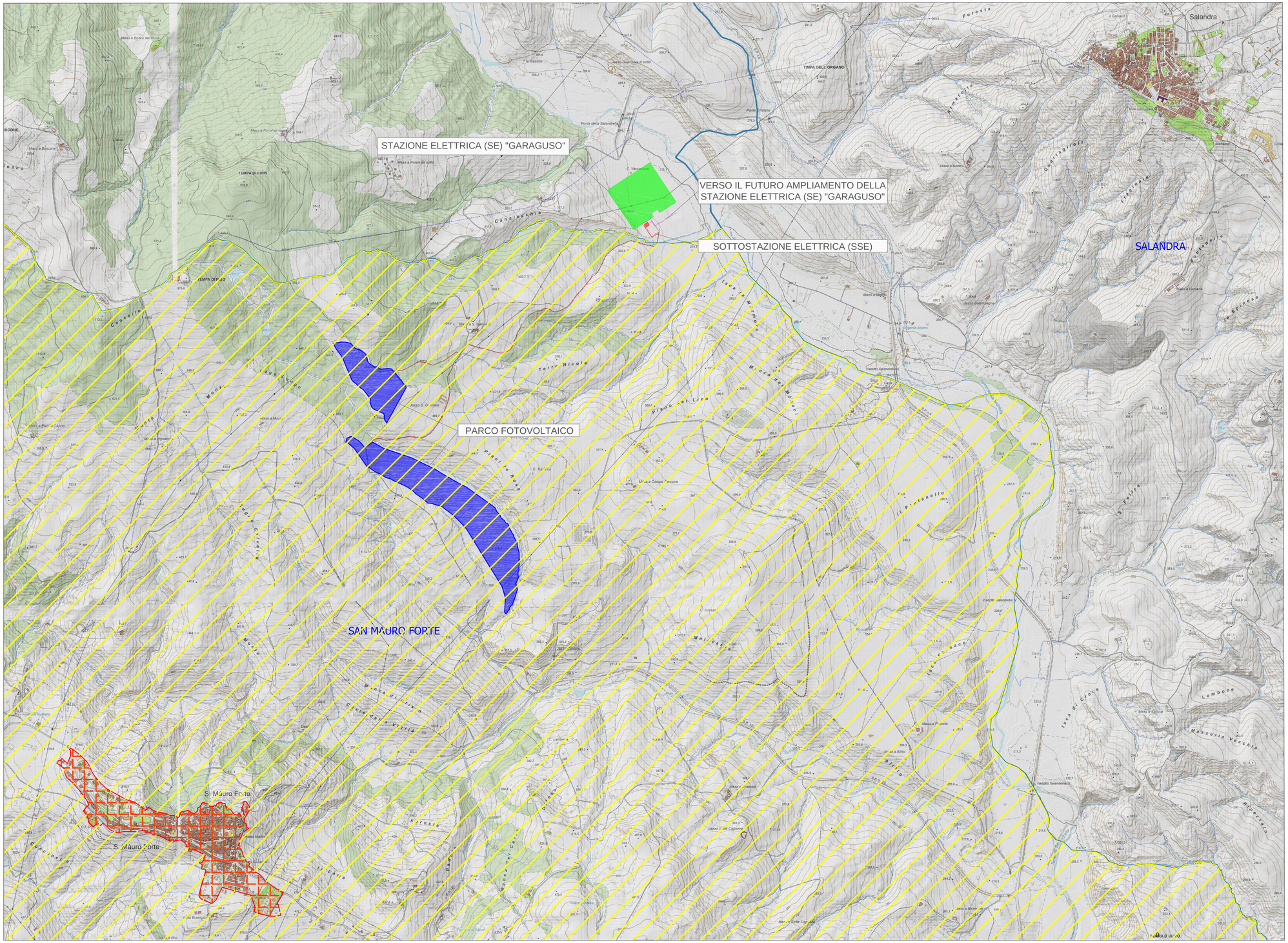

N W E S

0 0,1 0,3 0,5 km