

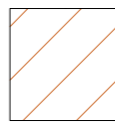





-  AREA DI IMPIANTO
-  TRALICCIO ENEL - Hmax:25m
-  PALO ENEL - Hmax:12m
-  CAVITA' SUPERFICIALE
-  CUMULO/MASSI AFFIORANTI

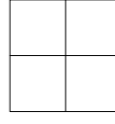

TRALICCIO ENEL

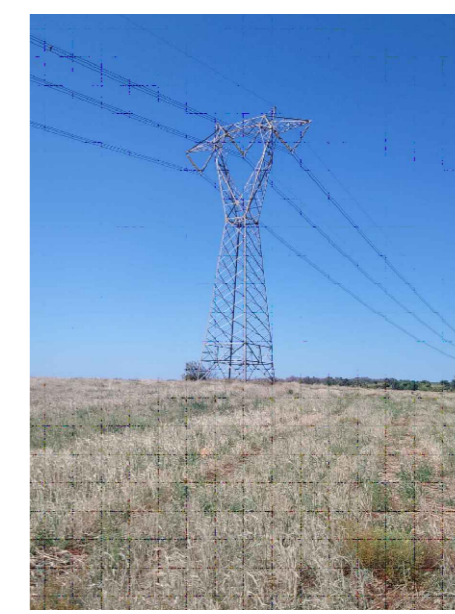

CUMULO / MASSI AFFIORANTI



CAVITA' SUPERFICIALE

REGIONE PUGLIA Provincia di BRINDISI





**COMUNE DI LATIANO**

**PV TOSSANO**  
**PROGETTO PER LA REALIZZAZIONE DI UN IMPIANTO**  
**AGRIVOLTAICO AVENTE POTENZA PARI A 21,09 MWp**  
**CON RELATIVO COLLEGAMENTO ALLA RETE ELETTRICA**  
**SITO NEL COMUNE DI LATIANO (BR)**

Rilievo Planaltimetrico ELABORATO  
EP05



**UKA Solar Latiano S.r.l.**  
 Società a responsabilità limitata con socio unico  
 Sede legale: Via Ombone, n. 14  
 00198 Roma (RM)  
 C.F., P.I.-CZ: 16690651001



**ATECH**  
 SOCIETÀ DI INGEGNERIA



0	AGOSTO 2022	C.C.-V.D.P.	A.A.	O.T.	Progetto definitivo
EM./REV.	DATA	REDATTO	VERIFICATO	APPROVATO	DESCRIZIONE

SCALA 1: 2.000