

REGIONE  
PUGLIA



COMUNE DI  
FOGGIA



COMUNE DI  
MANFREDONIA



Provincia  
FOGGIA



**PROGETTO PER LA REALIZZAZIONE DI UN IMPIANTO AGROVOLTAICO,  
DENOMINATO "CSPV MANFREDONIA" DELLA POTENZA COMPLESSIVA PARI  
A 53,84 MW<sub>p</sub> E DELLE RELATIVE OPERE DI CONNESSIONE ALLA RTN, DA  
REALIZZARSI NEI COMUNI DI FOGGIA (FG) E MANFREDONIA (FG)**

**STUDIO DI IMPATTO AMBIENTALE**  
Screening VInCA

Format di supporto Screening VInCA come da Allegato I  
"Linee guida nazionali per la Valutazione di Incidenza"

ELABORATO

**AM\_11**

PROPONENTE:



**BLUE STONE RENEWABLE VI S.R.L.**

Via Vincenzo Bellini, 22  
00198 Roma (RM)  
pec: bluestonerenewable6srl@legalmail.it

Consulenti:

PROGETTO:



Via della Resistenza, 48 - 70125 Bari Tel. 080 3219948 Fax 080 2020950

**ATECH srl**  
Via della Resistenza 48  
70125- Bari (BA)  
pec: atechsrl@legalmail.it

dott. Ing. Alessandro Antezza

**Il DIRETTORE TECNICO**  
dott. Ing. Orazio Tricarico

**Studio di Impatto Ambientale, Geologia, Paesaggio:**



Via Sergio Amidei, 43 - 00128 Roma - Italy  
tel (+39) 06.50.79.64.16 - fax (+39) 06.94.80.36.43

www.studiodiconsulenza3e.it  
info@studiodiconsulenza3e.it

**Il Responsabile del Gruppo di  
Progettazione Ambientale**

Dott. Geol. Andrea RONDINARA

**Il Geologo**

Dott. Geol. Andrea RONDINARA

Dott. Geol. Davide PISTILLO

**Paesaggio**

Dott. Arch. Vincenzo BONASORTA

EM./REV.	DATA	REDATTO	VERIFICATO	APPROVATO	DESCRIZIONE
0	GIUNGO 2022	A. Rondinara	A. Rondinara	A. Rondinara	Emissione

**FORMAT DI SUPPORTO SCREENING DI V.INC.A per  
Piani/Programmi/Progetti/Interventi/Attività –**

Oggetto P/P/P/I/A:	Progetto definitivo relativo alla realizzazione di un impianto agrovoltaiico di potenza pari a 53,84 MW e dalle relative opere di connessione alla RTN situato nei Comuni di Foggia (FG) e Manfredonia (FG)
<input type="checkbox"/> Piano/Programma (definizione di cui all'art. 5, comma 1, lett e) del D.lgs. 152/06) <input checked="" type="checkbox"/> Progetto/intervento (definizione di cui all'art. 5, comma 1, lett g) del D.lgs. 152/06) Il progetto/intervento ricade nelle tipologie di cui agli Allegati II, II bis, III e IV alla Parte Seconda del D.Lgs. 152/06 e s.m.i. <input checked="" type="checkbox"/> Si indicare quale tipologia: Allegato II n. 2 <input type="checkbox"/> No Il progetto/intervento è finanziato con risorse pubbliche? <input type="checkbox"/> Si, indicare quali risorse: <input checked="" type="checkbox"/> No Il progetto/intervento è un'opera pubblica? <input type="checkbox"/> Si <input checked="" type="checkbox"/> No <input type="checkbox"/> Attività (qualsiasi attività umana non rientrante nella definizione di progetto/intervento che possa avere relazione o interferenza con l'ecosistema naturale) <input type="checkbox"/> <i>PROPOSTE PRE-VALUTATE (VERIFICA DI CORRISPONDENZA)</i>	
Tipologia P/P/P/I/A:	<input type="checkbox"/> <i>Piani faunistici/piani ittici</i> <input type="checkbox"/> <i>Calendari venatori/ittici</i> <input type="checkbox"/> <i>Piani urbanistici/paesaggistici</i> <input type="checkbox"/> <i>Piani energetici/infrastrutturali</i> <input type="checkbox"/> <i>Altri piani o programmi</i> <input type="checkbox"/> <i>Ristrutturazione / manutenzione edifici DPR 380/2001</i> <input type="checkbox"/> <i>Realizzazione ex novo di strutture ed edifici</i> <input type="checkbox"/> <i>Manutenzione di opere civili ed infrastrutture esistenti</i> <input type="checkbox"/> <i>Manutenzione e sistemazione di fossi, canali, corsi d'acqua</i> <input type="checkbox"/> <i>Attività agricole</i> <input type="checkbox"/> <i>Attività forestali</i> <input type="checkbox"/> <i>Manifestazioni motoristiche, ciclistiche, gare cinofile, eventi sportivi, sagre e/o spettacoli pirotecnici, eventi/riprese cinematografiche e spot pubblicitari etc.</i> <input checked="" type="checkbox"/> <i>Realizzazione di un impianto fotovoltaico di potenza pari a 53,84 MW</i>
Proponente:	BLUE STONE RENEWABLE VI S.R.L

SEZIONE 1 - LOCALIZZAZIONE ED INQUADRAMENTO TERRITORIALE						
Regione: Puglia Comune: Foggia (FG), Manfredonia (FG) Località/Frazione: Indirizzo: ..... .....			Contesto localizzativo <input type="checkbox"/> Centro urbano <input type="checkbox"/> Aree industriali <input checked="" type="checkbox"/> Aree agricole <input type="checkbox"/> Zona periurbana <input type="checkbox"/> Aree naturali <input type="checkbox"/> .....			
Particelle catastali: (se utili e necessarie)						
Coordinate geografiche: (se utili e necessarie) S.R.: ..... ....		LAT.				
		LONG.				
Nel caso di <b>Piano o Programma</b> , descrivere area di influenza e attuazione e tutte le altre informazioni pertinenti: ..... ..... .....						
SEZIONE 2 – LOCALIZZAZIONE P/P/P/I/A IN RELAZIONE AI SITI NATURA 2000						
SITI NATURA 2000						
<b>SIC</b>	cod.	<b>IT9110032</b>	Valle del Cervaro, Bosco dell'Incoronata Esterno al progetto (vedi sezione 2.2)			
<b>ZSC</b>	cod.	-----	-----			
<b>ZPS</b>	cod.	-----	-----			

È stata presa visione degli Obiettivi di Conservazione, delle Misure di Conservazione, e/o del Piano di Gestione e delle Condizioni d'Obbligo eventualmente definite del Sito/i Natura 2000?

Si    No

Citare, l'atto consultato:

- **REGOLAMENTO RECANTE MISURE DI CONSERVAZIONE AI SENSI DELLE DIRETTIVE COMUNITARIE 2009/147 E 92/43 E DEL DPR 357/97 PER I SITI DI IMPORTANZA COMUNITARIA (SIC)**

**2.1 - Il P/P/P/I/A interessa aree naturali protette nazionali o regionali?**

Si    No

**Aree Protette ai sensi della Legge 394/91:**

Eventuale nulla osta/autorizzazione/parere rilasciato dell'Ente Gestore dell'Area Protetta (se disponibile e già rilasciato):

.....  
.....  
.....

**2.2 - Per P/P/P/I/A esterni ai siti Natura 2000:**

- Sito cod. **IT9110032** "Valle del Cervaro, Bosco dell'Incoronata"  
distanza dal sito: 4.400 (metri)

Tra i siti Natura 2000 indicati e l'area interessata dal P/P/P/I/A, sono presenti elementi di discontinuità o barriere fisiche di origine naturale o antropica (es. diversi reticoli idrografici, centri abitati, infrastrutture ferroviarie o stradali, zone industriali, etc.)?

Si    No

Descrivere:

Il SIC si estende per una superficie di circa 6.000 ettari nel territorio dei comuni di Orsara di Puglia, Bovino, Deliceto, Panni, Castelluccio dei Sauri e Foggia. Per il valore conservazionistico degli habitat e delle specie ospitate, una parte dell'area è stata ricompresa nel Parco naturale regionale del "Bosco Incoronata". Il sito, inoltre, grazie alla sua ubicazione, si configura quale connessione fondamentale della rete ecologica regionale. In particolare il torrente Cervaro costituisce l'asse portante di un corridoio ecologico che congiunge i Monti dauni, dove nasce in agro di Monteleone di Puglia, con il sistema delle aree palustri costiere pedegarganiche. Lungo il suo corso sono rinvenibili alcune aree di grande rilevanza naturalistica, compresi specie e habitat di interesse comunitario presenti dall'alta valle del torrente Cervaro (Vallo di Bovino) fino all'area del Bosco dell'Incoronata.

Progetto definitivo relativo alla realizzazione di un impianto agrovoltaiico denominato "CSPV MANFREDONIA" della potenza complessiva pari a 53,84 MWp e dalle relative opere di connessione alla RTN, da realizzarsi nei Comuni di Foggia (FG) e Manfredonia (FG)

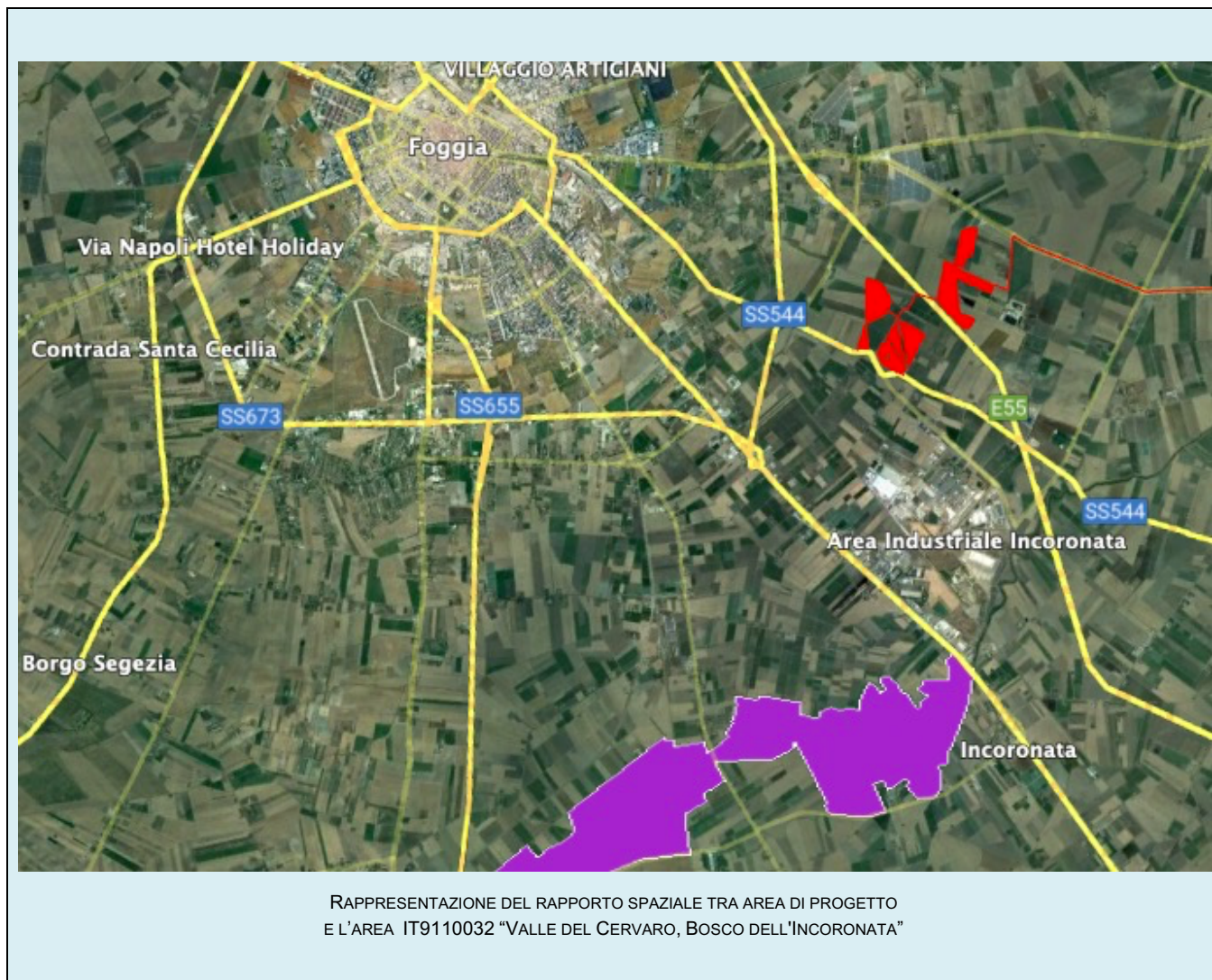



**SEZIONE 3 – SCREENING MEDIANTE VERIFICA DI CORRISPONDENZA DI PROPOSTE PRE-VALUTATE**

Si richiede di avviare la procedura di Verifica di Corrispondenza per P/P/P/I/A pre-valutati?

Si  No

Se, Si, il presentare il Format alla sola Autorità competente al rilascio dell'autorizzazione finale del P/P/P/I/A, e compilare elementi sottostanti. Se No si richiede di avviare screening specifico.

**PRE-VALUTAZIONI – per proposte già assoggettate a screening di incidenza**

**PROPOSTE PRE-VALUTATE:**

Si dichiara, assumendosi ogni responsabilità, che il piano/progetto/intervento/attività rientra ed è conforme a quelli già **pre-valutati** da parte dell'Autorità competente per la Valutazione di Incidenza, e pertanto non si richiede l'avvio di uno screening di incidenza specifico?

(n.b.: in caso di risposta negativa (NO), si richiede l'avvio di screening specifico)

SI  
 NO

Se, **Si**, esplicitare in modo chiaro e completo il riferimento all'Atto di pre-valutazione nell'ambito del quale il P/P/P/I/A rientra nelle tipologie assoggettate positivamente a screening di incidenza da parte dell'Autorità competente per la V.Inc.A:

.....  
.....  
.....  
.....

**SEZIONE 4 – DESCRIZIONE E DECODIFICA DEL P/P/P/I/A DA ASSOGGETTARE A SCREENING**

**RELAZIONE DESCRITTIVA DETTAGLIATA DEL P/P/P/I/A**

*(n.b.: nel caso fare direttamente riferimento agli elaborati e la documentazione presentati dal proponente)*

Per la descrizione delle opere in progetto si può fare riferimento all'elaborato AM\_01\_PRG – Inquadramento progettuale ed agli elaborati del progetto definitivo.

**4.3 - Documentazione: allegati tecnici e cartografici a scala adeguata**  
*(barrare solo i documenti disponibili eventualmente allegati alla proposta)*

<input type="checkbox"/> File vettoriali/shape della localizzazione dell'P/P/P/I/A <input type="checkbox"/> Carta zonizzazione di Piano/Programma <input type="checkbox"/> Relazione di Piano/Programma <input type="checkbox"/> Planimetria di progetto e delle eventuali aree di cantiere <input type="checkbox"/> Ortofoto con localizzazione delle aree di P/I/A e eventuali aree di cantiere <input type="checkbox"/> Documentazione fotografica <i>ante operam</i>	<input type="checkbox"/> Eventuali studi ambientali disponibili <input type="checkbox"/> Screening Vinca <input type="checkbox"/> Altri elaborati tecnici: ..... <input type="checkbox"/> Altri elaborati tecnici: ..... <input type="checkbox"/> Altro: .....
-----------------------------------------------------------------------------------------------------------------------------------------------------------------------------------------------------------------------------------------------------------------------------------------------------------------------------------------------------------------------------------------------------------------------------------------------------------------------------------------	-------------------------------------------------------------------------------------------------------------------------------------------------------------------------------------------------------------------------------------------------------------------------------------

<p><b>4.2 - CONDIZIONI D'OBBLIGO</b> <i>(n.b.: da non compilare in caso di screening semplificato)</i></p>	Se, <b>Si</b> , il proponente si assume la piena responsabilità dell'attuazione delle Condizioni d'Obbligo riportate nella proposta. Riferimento all'Atto di individuazione delle Condizioni d'Obbligo: ..... ..... .....	Condizioni d'obbligo rispettate: ➤ ..... ➤ ..... ➤ ..... ➤ ..... ➤ .....
Il P/P/P/I/A è stato elaborato ed è conforme al rispetto della <b>Condizioni d'Obbligo</b> ? <input type="checkbox"/> Si <input type="checkbox"/> No	Se, <b>No</b> , perché:	

**SEZIONE 5 - DECODIFICA DEL PIANO/PROGETTO/INTERVENTO/ATTIVITA'**

(compilare solo parti pertinenti)

N.B La seguente parte è stata compilata per completezza, ma si specifica che tutte le azioni progettuali sono esterne al Sito Natura 2000 in esame.

È prevista trasformazione di uso del suolo?	<input checked="" type="checkbox"/> Si	<input type="checkbox"/> No	<input checked="" type="checkbox"/> Permanente	<input checked="" type="checkbox"/> Temporanea
---------------------------------------------	----------------------------------------	-----------------------------	------------------------------------------------	------------------------------------------------

Se, **Si**, cosa è previsto:  
 il progetto prevede la modifica degli usi del suolo in via permanente (in aree esterne al sito) e temporanea (in aree esterne al sito).  
 Per quanto riguarda le trasformazioni permanenti, queste sono strettamente funzionali alla realizzazione delle opere; tra queste la nuova viabilità interna alle aree di impianto. Tutte queste trasformazioni sono esterne al sito individuato.  
 Per quanto riguarda le trasformazioni temporanee, queste riguardano l'occupazione delle aree di impianto per la realizzazione dello stesso e per il completamento delle opere; al termine dei lavori si prevede ove previsto il ripristino delle coperture di soprasuolo (agricolo).  
 Si evidenzia che nessuna area di cantiere è interna al SIC IT9110032 "Valle del Cervaro, Bosco dell'Incoronata".

Sono previste movimenti terra/sbancamenti/scavi?	<input checked="" type="checkbox"/> Si <input type="checkbox"/> No	Verranno livellate od effettuati interventi di spietramento su superfici naturali?	<input checked="" type="checkbox"/> Si <input type="checkbox"/> No
--------------------------------------------------	-----------------------------------------------------------------------	------------------------------------------------------------------------------------	-----------------------------------------------------------------------

<p>Se, <b>Si</b>, cosa è previsto:                  Sono previsti scavi e movimenti terra necessari per la realizzazione dell'impianto fotovoltaico.                  Per le specifiche si può fare riferimento allo Studio di Impatto Ambientale ed alla relazione di progetto. Le attività di scavo sono esterne al sito.</p>	<p>Se, <b>Si</b>, cosa è previsto:                  Laddove necessario saranno effettuati interventi di livellamento del terreno per la realizzazione dell'impianto e delle sistemazioni temporanee delle aree di cantiere.                  Per le specifiche si rimanda:                  • allo Studio di Impatto Ambientale</p>
-----------------------------------------------------------------------------------------------------------------------------------------------------------------------------------------------------------------------------------------------------------------------------------------------------------------------------------------	-------------------------------------------------------------------------------------------------------------------------------------------------------------------------------------------------------------------------------------------------------------------------------------------------------------------------------------------------

<p>Sono previste aree di cantiere e/o aree di stoccaggio materiali/terreno asportato/etc.?</p> <p><input checked="" type="checkbox"/> Si    <input type="checkbox"/> No</p>	<p>Se, <b>Si</b>, cosa è previsto:                  È prevista la realizzazione di aree di cantiere, Aree di Stoccaggio e Aree di deposito terre. Tutte le aree di cantiere sono esterne al sito.</p>
-----------------------------------------------------------------------------------------------------------------------------------------------------------------------------	-----------------------------------------------------------------------------------------------------------------------------------------------------------------------------------------------------------

<p>È necessaria l'apertura o la sistemazione di piste di accesso all'area?</p> <p><input type="checkbox"/> Si <input checked="" type="checkbox"/> No</p>	<p>Le piste verranno ripristinate a fine dei lavori/attività?</p> <p><input type="checkbox"/> Si <input type="checkbox"/> No</p>
--------------------------------------------------------------------------------------------------------------------------------------------------------------	--------------------------------------------------------------------------------------------------------------------------------------

<p>Se, <b>Si</b>, cosa è previsto:</p>	<p>Se, <b>Si</b>, cosa è previsto:</p>
----------------------------------------	----------------------------------------



<p>È previsto l'impiego di tecniche di ingegneria naturalistica e/o la realizzazione di interventi finalizzati al miglioramento ambientale?</p> <p><input checked="" type="checkbox"/> Si   <input type="checkbox"/> No</p>	<p>Se, <b>Si</b>, descrivere:</p> <p>Saranno realizzate, lungo il perimetro dell'impianto, una serie di opere a verde, alcune delle quali mirate ad incrementare la biodiversità e la naturalità dei luoghi mediante la piantumazione di specie autoctone adeguatamente selezionate.</p> <p>Per l'ubicazione delle suddette opere a verde e per le relative caratteristiche specifiche si può fare riferimento alla Tavola delle Opere a verde e alla descrizione riportata nello Studio di Impatto Ambientale.</p>
<p><b>Specie vegetali</b></p> <p>È previsto il taglio/esbosco/rimozione e di specie vegetali?</p> <p><input type="checkbox"/> Si   <input checked="" type="checkbox"/> No</p>	<p>Se, <b>Si</b>, descrivere:</p>
<p>La proposta è conforme alla normativa nazionale e/o regionale riguardante le specie vegetali alloctone e le attività di controllo delle stesse (es. eradicazione)?</p> <p><input checked="" type="checkbox"/> Si   <input type="checkbox"/> No</p>	<p>Sono previsti interventi di piantumazione/rinverdimento/messa a dimora di specie vegetali?</p> <p><input checked="" type="checkbox"/> Si   <input type="checkbox"/> No</p> <p>Se, <b>Si</b>, cosa è previsto:</p> <p>Nell'ambito delle citate opere a verde è prevista la semina per l'inerbimento di alcune aree e la piantumazione di specie arboree e arbustive.</p> <p>I criteri di scelta delle specie vegetali privilegiano quelle autoctone, coerenti al contesto ambientale e idonee alla funzione dell'opera mitigativa. Per l'elenco delle specie utilizzate si può fare riferimento a quanto riportato nello Studio di Impatto Ambientale.</p>
<p><b>Specie animali</b></p> <p>La proposta è conforme alla normativa nazionale e/o regionale riguardante le specie animali alloctone e la loro attività di gestione?</p> <p><input checked="" type="checkbox"/> Si   <input type="checkbox"/> No</p>	<p>Sono previsti interventi di controllo/ immissione/ ripopolamento/ allevamento di specie animali o attività di pesca sportiva?</p> <p><input type="checkbox"/> Si   <input checked="" type="checkbox"/> No</p> <p>Se, <b>Si</b>, cosa è previsto:</p> <p>.....</p> <p>.....</p> <p>.....</p> <p>.....</p> <p>.....</p> <p>Indicare le specie interessate:</p> <p>.....</p>
<p>M ez</p>	<p>Vedi SIA</p>

	Mezzi di cantiere o mezzi necessari per lo svolgimento dell'intervento	<ul style="list-style-type: none"> <li>➤ Pale meccaniche, escavatrici, o altri mezzi per il movimento terra:</li> <li>➤ Mezzi pesanti (Camion, dumper, autogrù, gru, betoniere, asfaltatori, rulli compressori):</li> <li>➤ Mezzi aerei o imbarcazioni (elicotteri, aerei, barche, chiatte, draghe, pontoni):</li> </ul>	Vedi SIA
<b>Fonti di inquinamento e produzione di rifiuti</b>	La proposta prevede la presenza di fonti di inquinamento (luminoso, chimico, sonoro, acquatico, etc.) o produzione di rifiuti? <input checked="" type="checkbox"/> Si <input type="checkbox"/> No	La proposta è conforme alla normativa nazionale e/o regionali di settore? <input checked="" type="checkbox"/> Si <input type="checkbox"/> No  Descrivere: La fase di cantiere del progetto in esame comporta la produzione di rumore, emissione di gas e polveri e produzione di rifiuti. Ognuno di questi aspetti è stato trattato, come previsto, nell'ambito dello Studio di Impatto Ambientale, dal quale si evince il rispetto della normativa specifica per ogni settore e dei limiti previsti da essa, anche tramite l'applicazione di opportune azioni da mettere in atto in fase di cantiere.	NO

<p><b>Interventi edilizi</b></p> <p>Per interventi edilizi su strutture preesistenti</p> <p>Riportare il titolo edilizio in forza al quale è stato realizzato l'immobile e/o struttura oggetto di intervento</p>	<input type="checkbox"/> Permesso a costruire <input type="checkbox"/> Permesso a costruire in sanatoria <input type="checkbox"/> Condono <input type="checkbox"/> DIA/SCIA <input type="checkbox"/> Altro .....	Estremi provvedimento o altre informazioni utili: ..... ..... ..... ..... .....
<p><b>Manifestazioni</b></p> <p>Per manifestazioni, gara, motoristiche, eventi sportivi, spettacoli pirotecnici, sagre, etc.</p>	<ul style="list-style-type: none"> <li>➤ Numero presunto di partecipanti:</li> <li>➤ Numero presunto di veicoli coinvolti nell'evento (moto, auto, biciclette, etc.):</li> <li>➤ Numero presunto di mezzi di supporto (ambulanze, vigili del fuoco, forze dell'ordine, mezzi aerei o navali):</li> <li>➤ Numero presunto di gruppi elettrogeni e/o bagni chimici:</li> </ul>	..... ..... ..... .....
<p><b>Attività ripetute</b></p> <p>L'attività/intervento si ripete annualmente/periodicamente alle stesse condizioni?</p> <p><input type="checkbox"/> Si <input checked="" type="checkbox"/> No</p> <p>La medesima tipologia di proposta ha già ottenuto in passato parere positivo di V.Inc.A?</p> <p><input type="checkbox"/> Si <input checked="" type="checkbox"/> No</p> <p>Se, <b>Si</b>, allegare e citare precedente parere in "Note".</p>	<p>Descrivere:</p> <p>.....</p> <p>.....</p> <p>.....</p> <p>.....</p> <p>.....</p> <p>Possibili varianti - modifiche:</p> <p>.....</p> <p>.....</p> <p>.....</p> <p>.....</p> <p>Note:</p> <p>.....</p> <p>.....</p> <p>.....</p> <p>.....</p>	
<p align="center"><b>SEZIONE 6 - CRONOPROGRAMMA AZIONI PREVISTE PER IL P/P/P/I/A</b></p>		

Descrivere:

Il completamento delle lavorazioni è globalmente atteso in 12 mesi.

ATTIVITÀ	MESI												
	1	2	3	4	5	6	7	8	9	10	11	12	
Apertura cantiere	■												
Verifica preliminare ordigni bellici		■											
Sistemazione del terreno e viabilità interna			■	■									
Sistemazione delle strutture di sostegno					■	■	■	■	■	■	■		
Posa in opera dei pannelli fotovoltaici					■	■	■	■	■	■	■		
Realizzazione cavidotto				■	■	■	■	■	■	■	■	■	
Sistemazione cabine elettriche					■	■	■	■	■	■	■	■	
Realizzazione finiture e mitigazioni/progetto integrato agro-ovi voltaico				■	■	■	■	■	■	■	■	■	
Verifiche e collaudi												■	■
Chiusura cantiere													■

Ditta/Società	Proponente/ Professionista incaricato	Firma e/o Timbro	Luogo e data
BLUE STONE RENEWABLE VI S.R.L			Foggia, Giugno 2022

(compilare solo le parti necessarie in relazione alla tipologia della proposta)

\*\* le singole Regioni e PP.AA possono adeguare, integrare e/o modificare le informazioni presenti nel presente Format sulla base delle esigenze operative o peculiarità territoriali, prevedendo, se del caso, anche Format specifici per particolari attività settoriali.